

EI-60 veggur

0,00
GK:

Deiligrind

Inntök

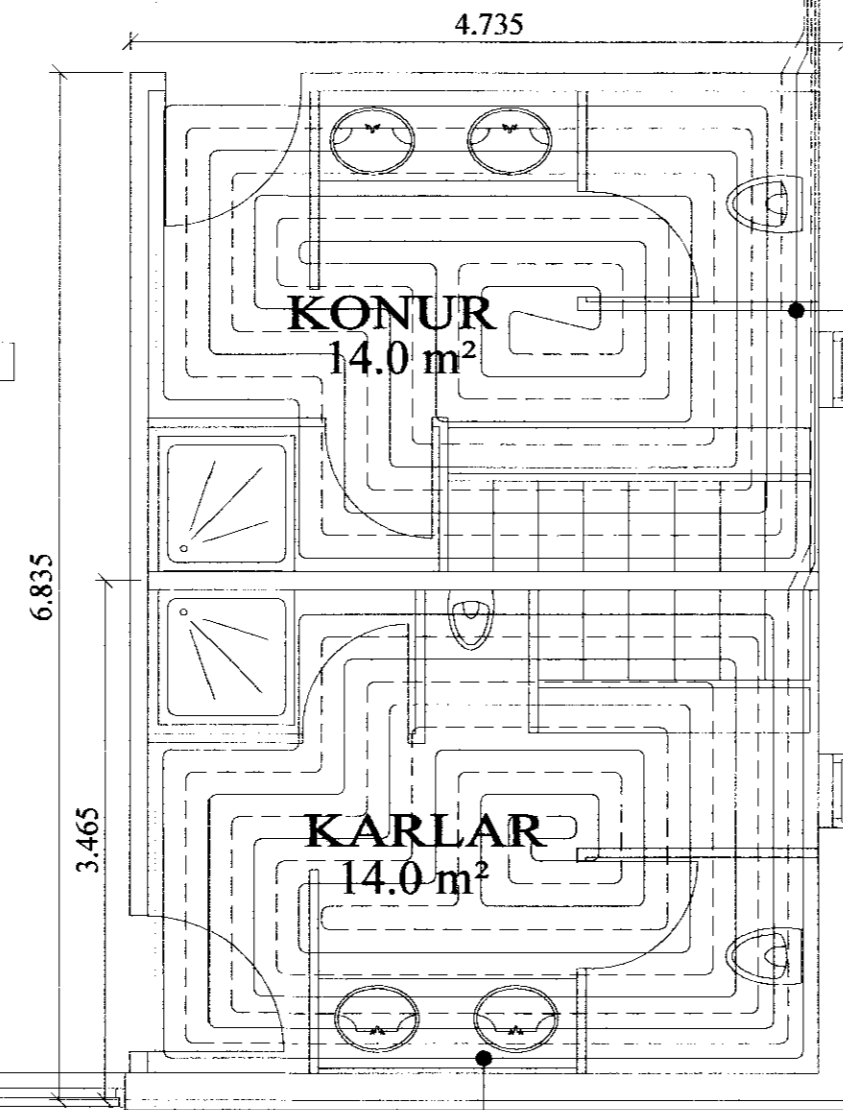

SLAUFA NR. 2
LENGD: 94 m
c/c 100/150 mm

SLAUFA NR. 1
LENGD: 104 m
c/c 100/150 mm

Þegar fótstykki veggja eru fest í starfsmannaaðstöðu verður að tryggja að ekki verði borað í ísteyptar lagnir. Rétt er að mynda eða teikna upp og málsetja hvar lagnirnar eru nákvæmlega áður en steypuvinna hefst. Festa verður lagnirnar tryggilega við járnagrind áður en steypuvinna hefst.

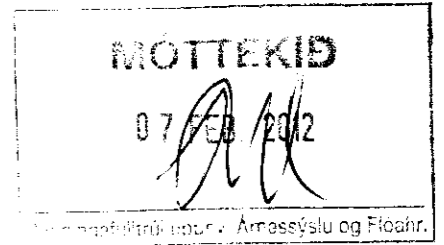
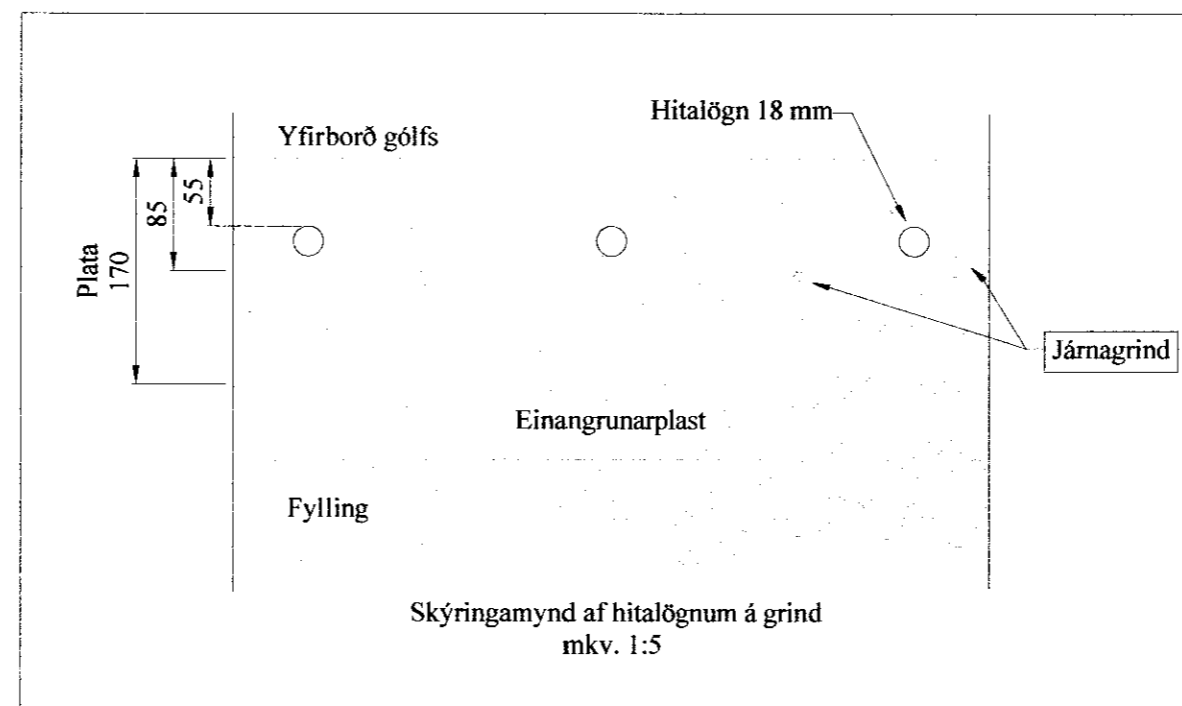

Skýringar:

- Allar lagnir séu í samræmi við gildandi reglugerðir og ÍST 67.
- Lagnaefni: 18 mm PE-X með súrefniskápu eða sambærilegt, c100-150-200 steyp t (dýpt á pípur 45mm, sjá skýringamynd).
- Mesti vatnshiti að slaufum er 45°C.
Mesti bakrásarhiti er ~ 35°C við -15°C útihita.
- Hitastýring er frá hitanema í hverju herbergi sem stýrir mótorkoka í deiligrind fyrir viðkomandi herbergi. Hitanemi í herbergjum er staðsettur í ca. 1,5m hæð og a.m.k. 0,5m frá næsta vegg.
- Þrýstiprófa skal gólflagnir áður en steyp er með 6 bar í 24 tíma án þess að þrýstingur falli.
- Hafa skal 6 bar þrýsting á lögnum á meðan að steyp er.
- Fjarlægð frá sökkli að gólflögnum er 100mm nema annað komi fram á teikningum.
- Öll mál í mm nema annað komi fram á teikningum.

Gólfhitalögn framrennsli: _____

Gólfhitalögn bakrennsli: _____

ÖLL MÁL MIÐAST VIÐ ÚTBRÚN SÖKKULS.

ÖLL MÁL ERU Í MM.

A			
Br:	Hverju breytt:	Dags:	Kvittun:
Flúðafiskur - Borgarási. Hrunamannahreppi.			Teikn nr: 560-01
Lagnir Gólfhitalagnir - Starfsmannaaðstaða.			Frumstærð: A2
Dags:	09-01-12	Mkv:	1:50
Hann:	GPS		
Samþ:		020162-3099	V.nr: 0 030
		Teikn:	GHJ
VGS VERKFRÆÐISTOFA GUÐJÓNS P. SIGFÚSSONAR EHF. AUSTURVEGI 42, 2. HÆÐ, 800 SELFOSS S: 482 2805, F: 482 3818 NETFANG: VGS@VGS.IS			