

GRUNNMYND  
MKV. 1:100

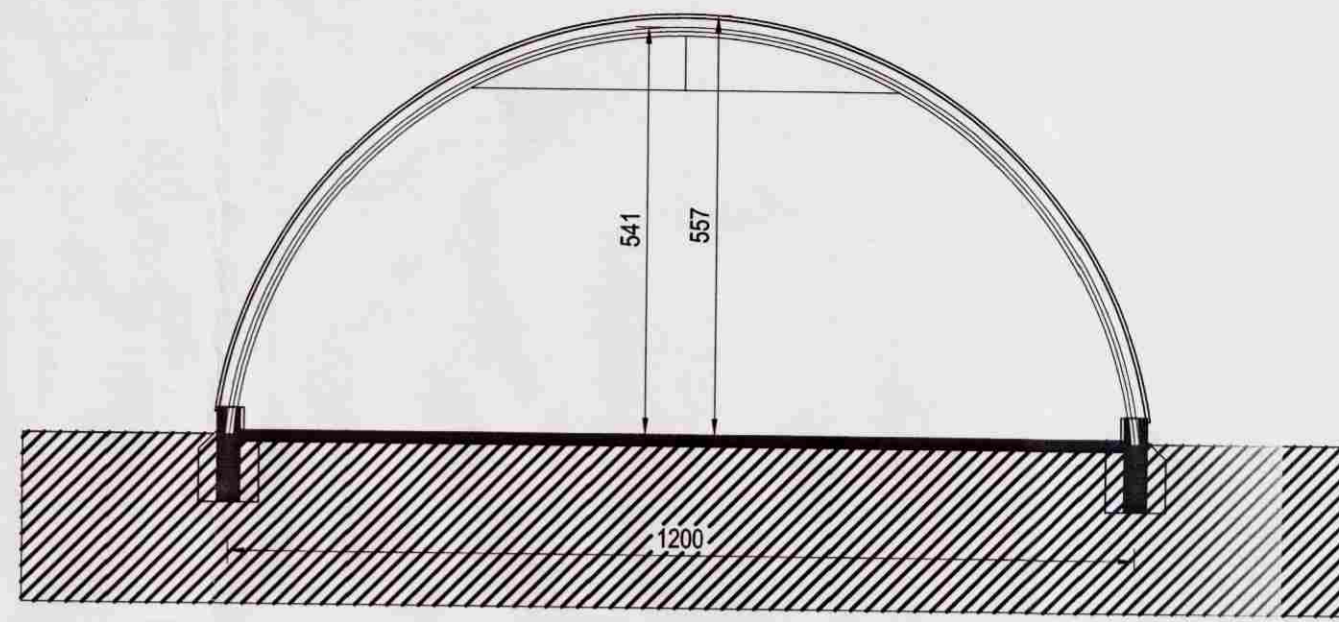

SNID A-A  
MKV. 1:100

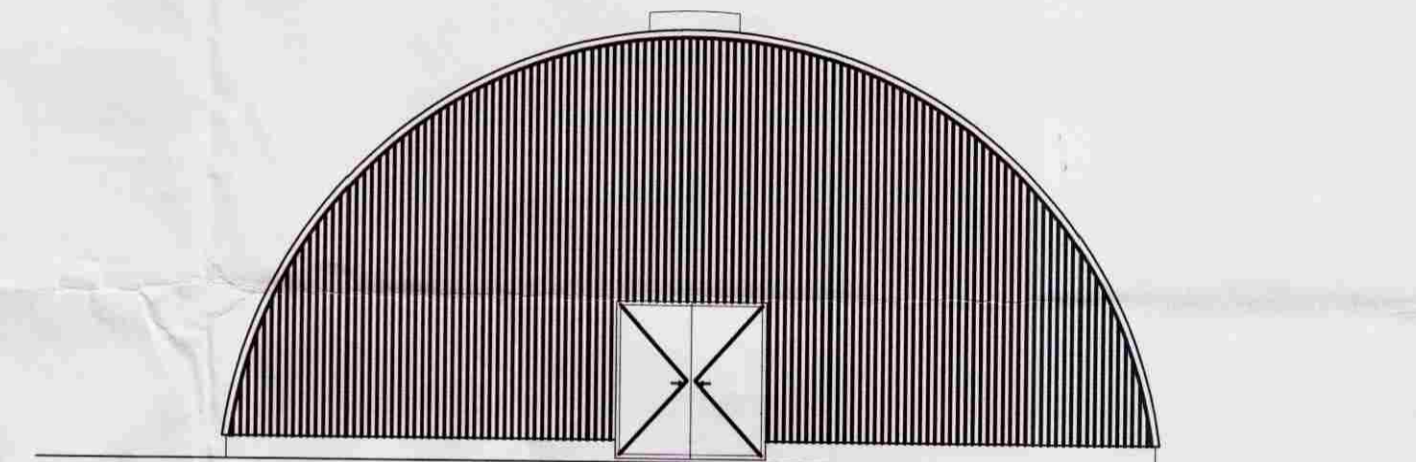

NORÐVESTUR

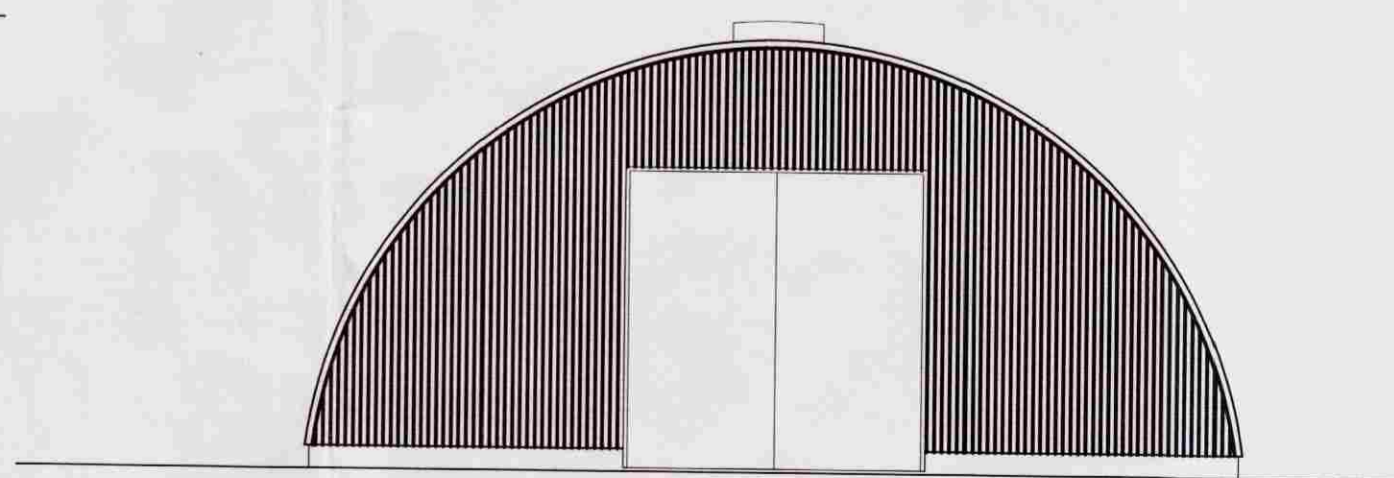

SUDAUSTUR

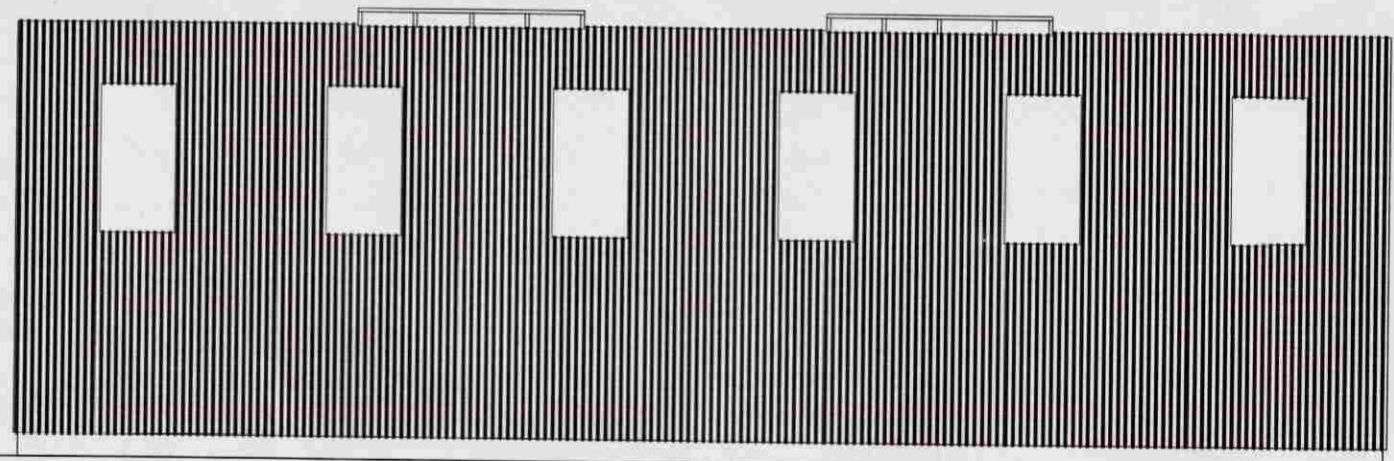

LANGHLIÐ

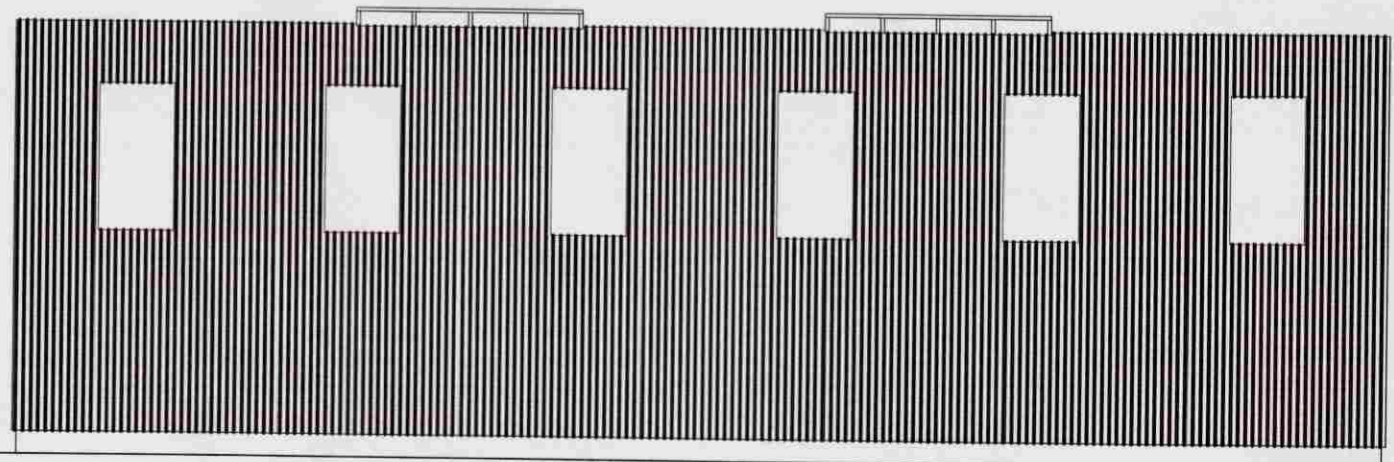

LANGHLIÐ

**BYGGINGARLÝSING:**  
 Húsið er bogaformað stálgrindarhús "braggi" á steypum sökkli, ætlað sem geymsluskemma fyrir fóður. Ofan á stálramma koma timburlegtur og ysta klæðning er valseð bárujárn.  
 Húsið er óeinangrað og óupphitað. Gönguhurð er úr timbri en stærri hurð úr stáli.

Stærð húss: 222,6 m<sup>2</sup> 787,0 m<sup>3</sup>

Br. nr.	Dags.	Af.	Breyting
Ⓐ			
Ⓑ			
Ⓒ			
Ⓓ			

Unnið af:

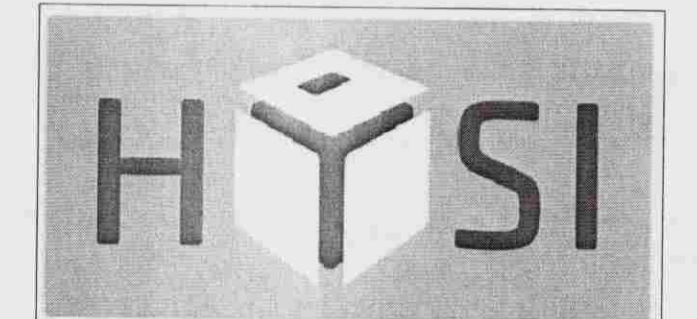

HÝSI EHF, VÖLUTEIGUR 7, 270 MOSFELLSBÆR  
 sími: 534 6050, hysi@hysi.is, www.hysi.is

Guðmundur Hreinsson Byggingafræðingur BFI  
 Kt. 051067-5099

Verkefni:

**SKEMMA**  
**BJARG**  
**HRUNAMANNAHREPPI**

Teikningarheiti: GRUNNMYND, ÚTLIT  
 SNID

Dags. 05.08.2008. Kvarði: 1:100

Hannað GHR Teiknað GHR Samþ.

Verknr. 08-302 Teikn.nr. 101 Breyt.nr.