

Grunnmynd, mkv. 1:100

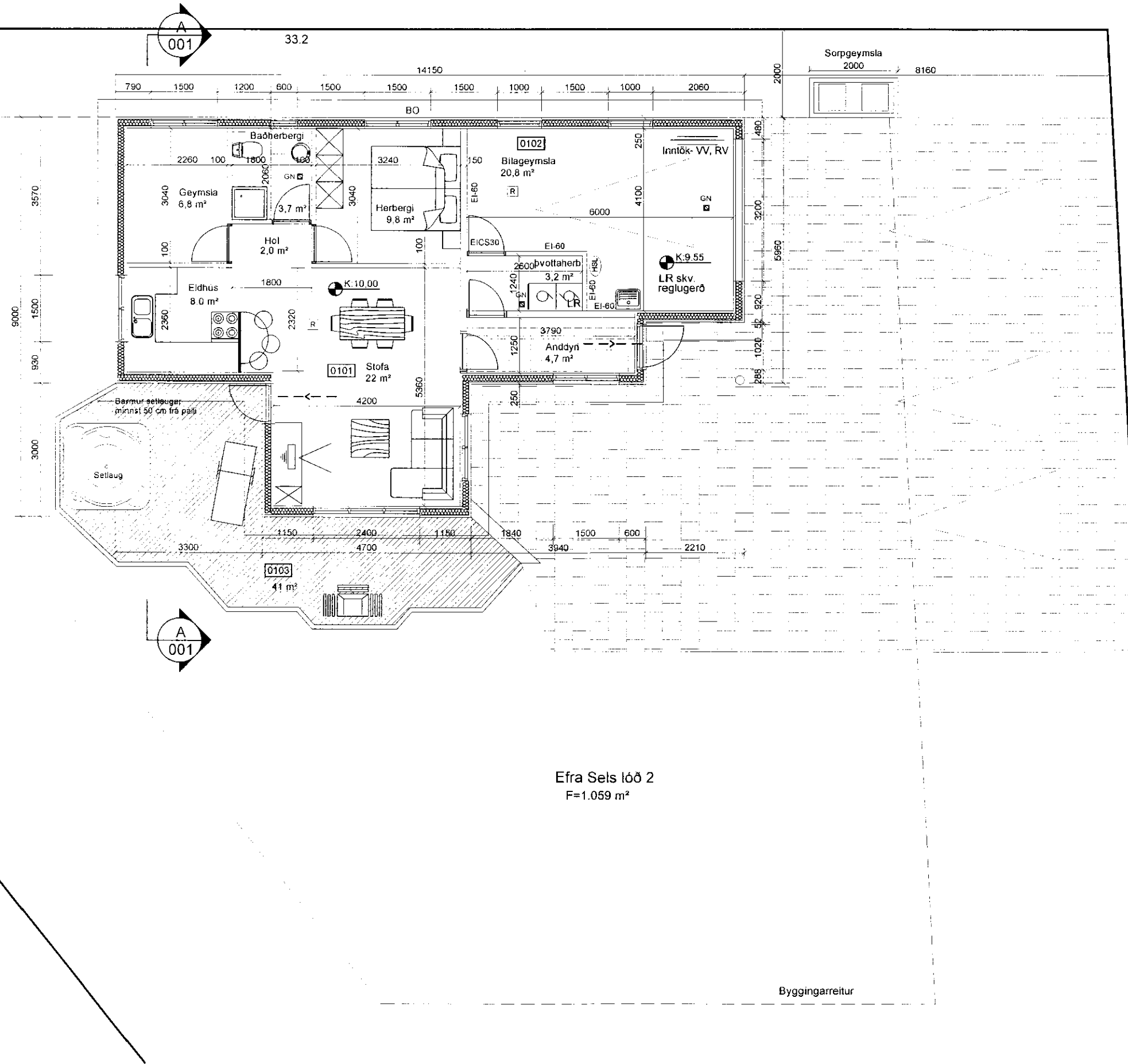

Efra Sels lóð 2
F=1.059 m²

Stærðir

| | Brúttó flatarmál | Brúttó rúmmál |
|----------------------|------------------|---------------|
| Ibúð | 71,3 m² br | 239,4 m³ |
| Bilgeymsla | 24,6 m² br | 83,9 m³ |
| Samtals | 95,9 m² br | 342,5 m³ |
| Flatarmál lóðar alls | 1.059 m² | |
| Nýtingarfall lóðar | 0,091 | |

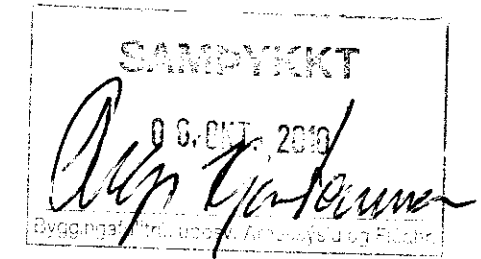

Byggingar og efnislýsing.

Um er að ræða 1059 m² lóð Helga Danielssonar í landi Efra Sels í Hrunamannahreppi. Byggingin er úr timbri. Aðkoma snýr til austurs. Þjóðskrárnúmer: 0002-4020 Landnúmer: - 219729

Sökkjar eru úr járnþentri steinsteypu á þappaða fyllingu. Einangrun er 75 mm plasteinangrun 24 kg/m² og skal ná amk. 500 niður sökkla að innanverðu. Botnplatan er úr járnþentri steinsteypu ofan á þappaða fyllingu og undir plötu er 75 mm plasteinangrun 24 kg/m².

Útveggir eru klæddar að utan með búrústálklæðningu í flokki 1, loftræst með 24 mm grind vindþétt með 9 mm krossvið og einangrað með 150 + 30 mm steinull. Að innan er rakavarnarlag og veggir klæddir með klæðningu úr flokki 1.

Innanhúss eru gólf með fljótandi parketi eða linóleumdúk. Innveggir eru 100 mm gipsveggir á timburgrind. Veggir eru spartaðir og málaðir.

Frárennslislagir í jörð eru úr PVC-plasti. Neysluvatnslagirnir eru rör í rör og hitakerfið er ofnakerfi. Loftræsing í bilageymslu er opnanlegum lausafögum, í lokuðum rýmum er vélknúin útblástur 35 l/s.

Gluggar eru smíðaðir úr pvc, glerjaðir með tvöföldu K-gleri. Gluggakarmar skulu standast L/300 svignun.

Þakið er byggt upp með timbursperrum, sem hvíla á útveggjum (sjá teikningar burðarþolshönnuðar). Þakið er klætt með 25 mm borðaklæðningu. Ofan á hana er sett 1 lag af þakpappa og klætt með báruðu járn. Þakrennur og niðurföll skulu vera úr sama efni. Loftun þaks er um Ø 40 mm rör c/c 300 á langhlíðum hússins. Setja skal 200 mm þakeinangrun með áföstum vindpappa á milli sperra. Neðan á sperru kemur rakavarnarlag og klæðning í flokki 2. Þakkassi er úr timbri og rennur innfeldar í þakkassa.

Brunavarnir: Klæðning bilageymslu skal vera í flokki 1. Handslökkvitæki skal vera í íbúð. Koma skal fyrir reykskynjrum í íbúðinni í samræmi við það sem fram kemur á grunnmynd. Í hverju svefnherbergi skal vera björgunarop. Sorpskýli skal vera úr AEI-60.

ATH. Allar m2-tölur á teikningu eru nettó-tölur nema annað sé gefið tekið fram. Þar sem stendur BR efnir m² -tölu er átt við brúttótölu.

Byggingin skal byggð samkvæmt gildandi stöðlum og reglugerðum. Öll mál á teikningum eru í millimetrum nema afstöðumynd sem er málsett í metrum. Frágangur í lóðamörkum skal vera í samráði við nágbranna. Flatarmál húss = - m² Bilastæði á lóð = 2 stk.

Byggingin uppfylli kröfur um eftirfarandi gildi, skv. byggingarreglugerð:

Þak: 0.2 W/m²K
Útveggur: 0.3 W/m²K
Gluggar: 2.0 W/m²K
Gólf á fyllingu: 0.3 W/m²K
Útveggir, vegið meðaltal: 0.85

Afstöðumynd, mkv. 1:1000

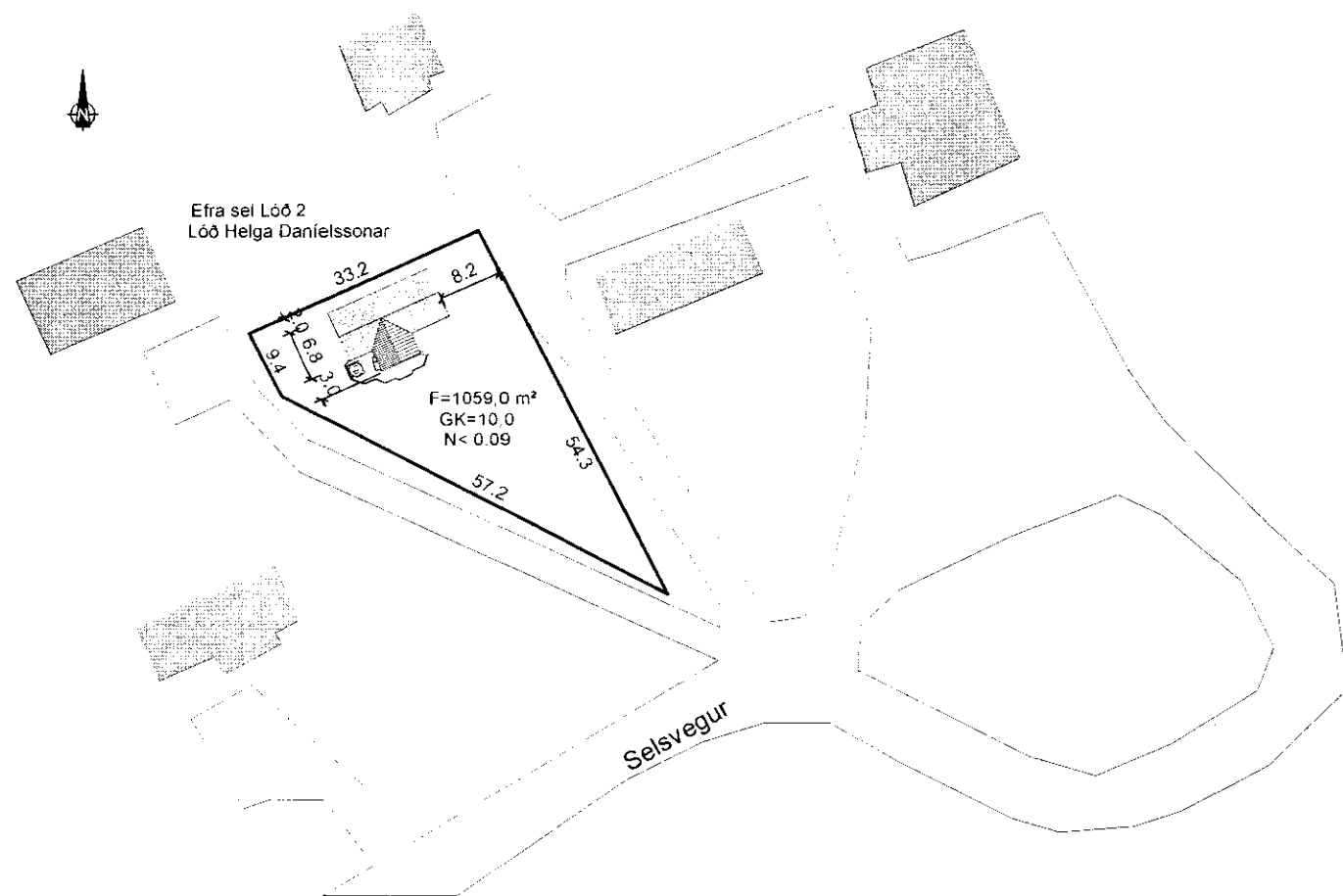

Grunnmynd, skriðskýlis, mkv. 1:100

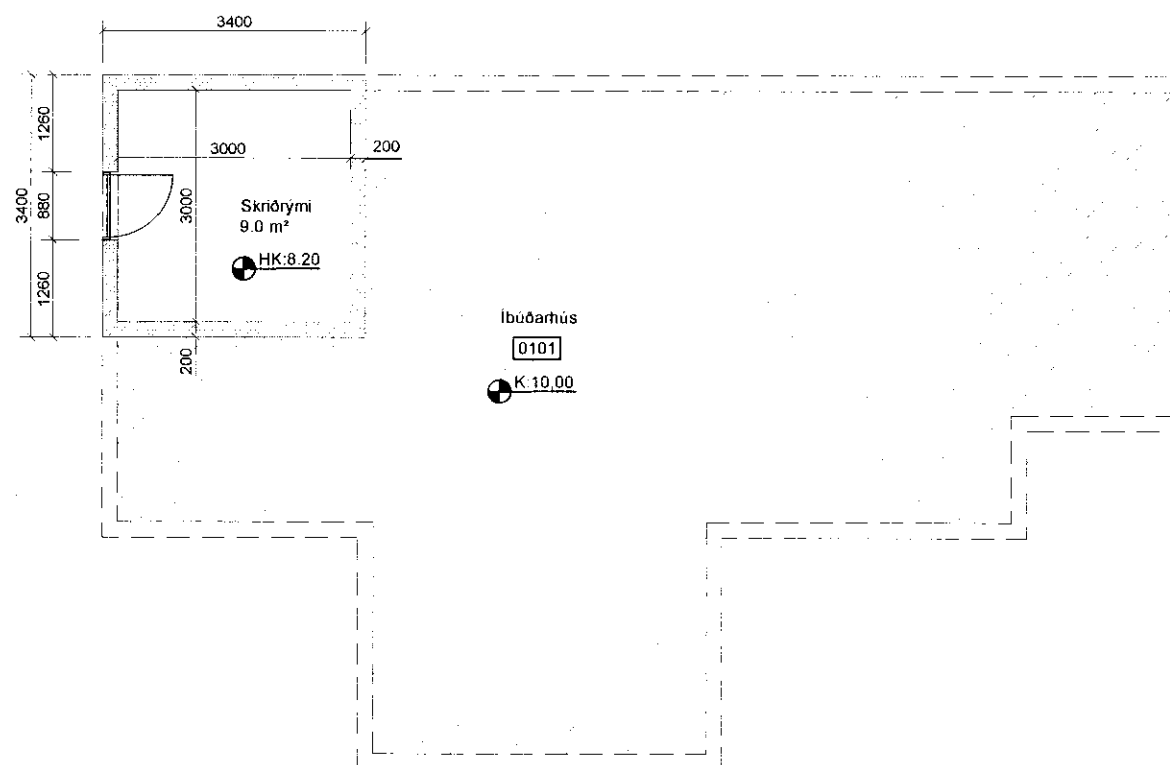

| | | | | | |
|---|--------------------|------------------|--------------------------------------|-----------|------------|
| - | - | - | - | - | - |
| - | - | - | - | - | - |
| - | - | - | - | - | - |
| - | - | - | - | - | - |
| 1 | 5.11.2010 | Teikning upptærð | | | PSP |
| Nr. | Dags. | Breyting. | | | Samp. |
| Frumstærð blaðs | Minnkað í 1.41 | Mkv.: | Dags: | Verk nr.: | Teikn nr.: |
| A:2 | A:3 | 1:100, 1:500 | 15.06.2010 | VS069001 | A-002 |
| | | | Hannað: | Teiknað: | Yfir: |
| | | | PSP/IB | PSP | IB |
| VERKFRÆDISTOFA SUBURNESJA Víkurbraut 13, 230 Reykjanesbæ Sími: 4 200 100, Fax: 4 200 111 Vefang: http://www.vss.is Netfang: vs@vss.is | | | Efra - Sel, lóð 2 Hrunamannahrepp | | |
| | | | Grunnmynd Afstöðumynd | | |
| Samp: | kt.130264.2639 | | Samræmingarhönnuður: | | |