

Norðvesturhlíð, Mkv.: 1:250

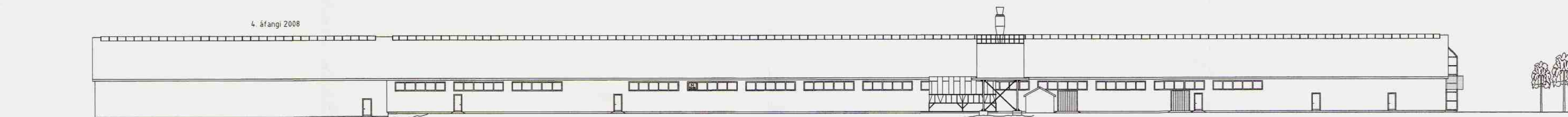

Suðausturhlíð, Mkv.: 1:250

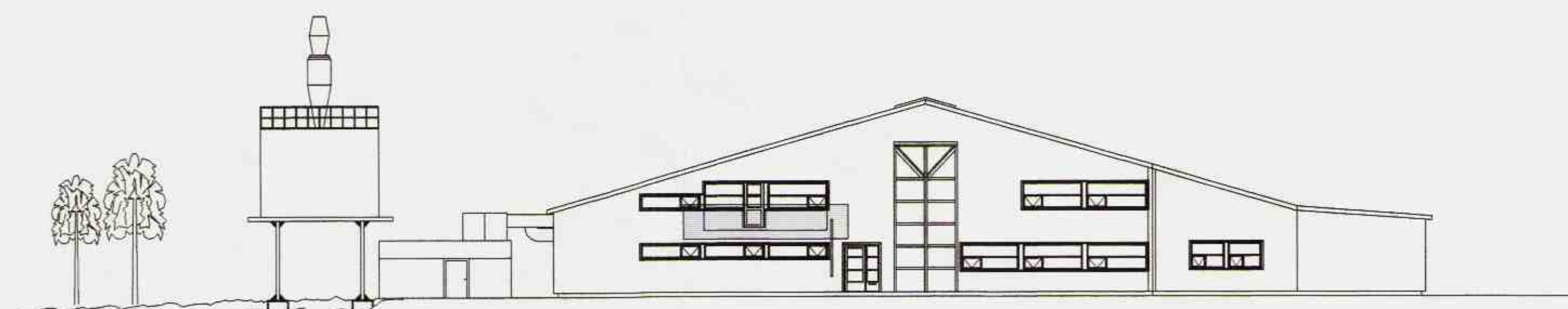

Norðausturgaffl, Mkv.: 1:100

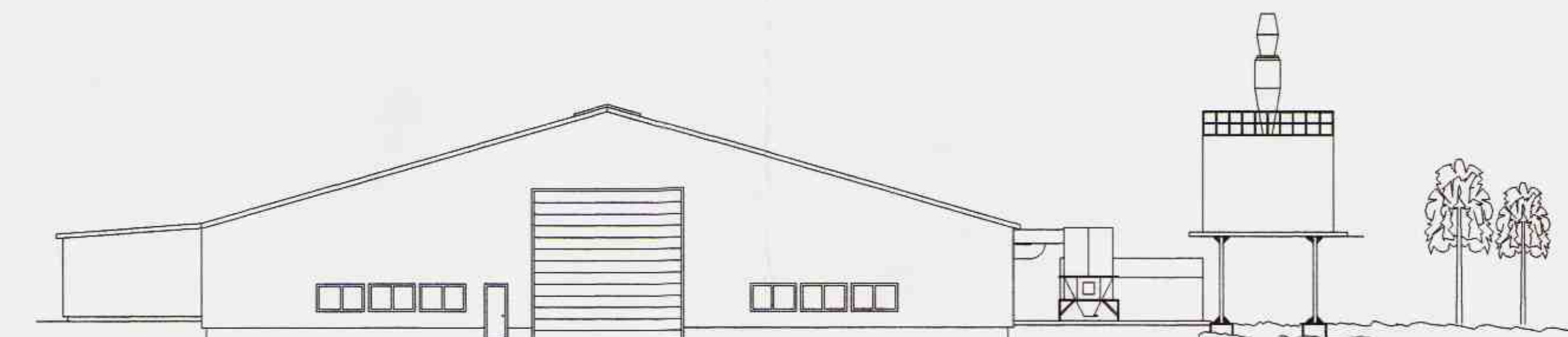

Suðvesturgaffl, Mkv.: 1:100

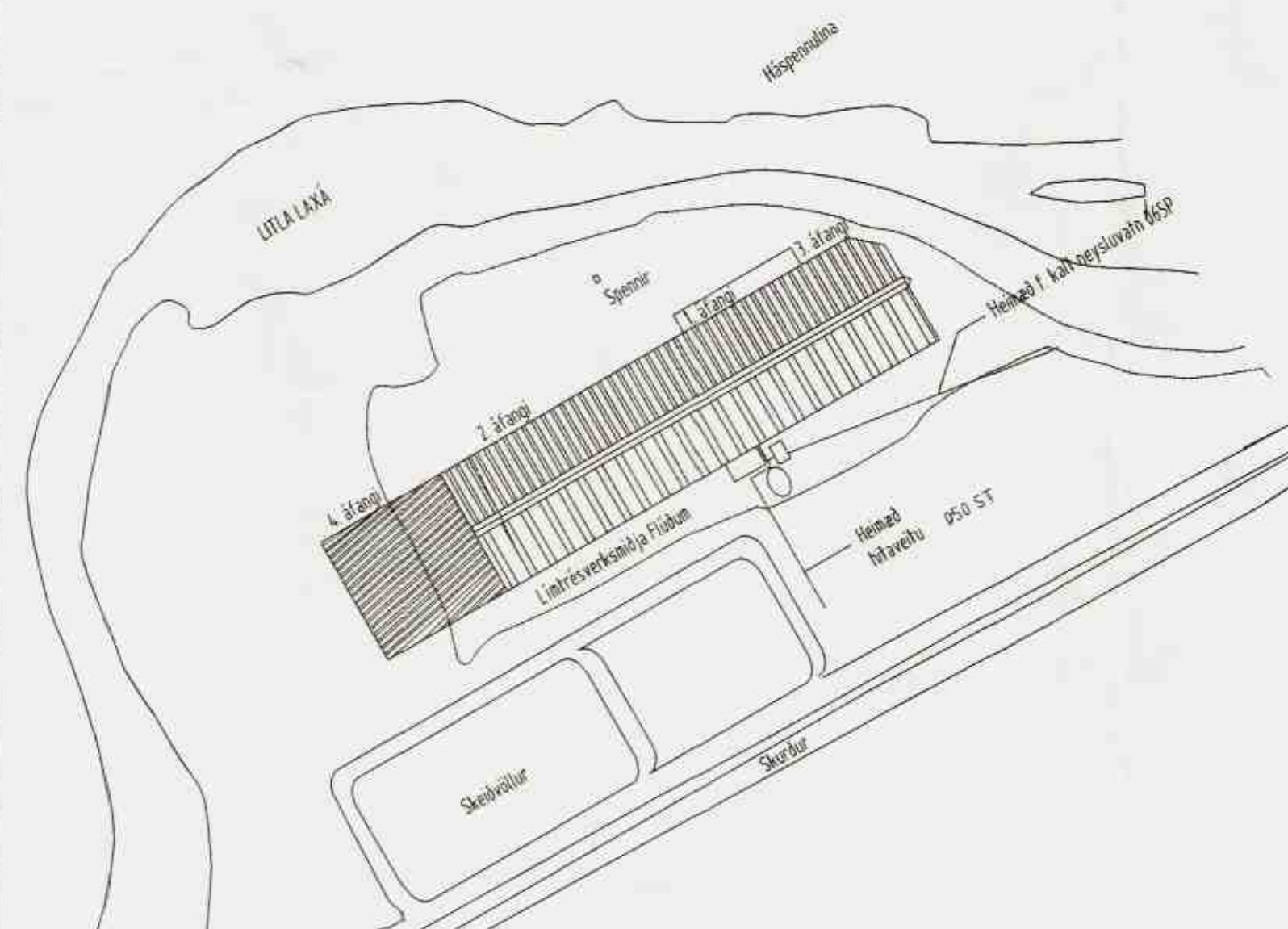

Skráningartafli: Flúðir-Límtréverksmiðja
Landnúmer: 166898
Matshlutanúmer: 01
Skrásetjari: Heigi Kjanarson
Kennitala: 030270-5419
Útgáfa: 4.01t
Dags: 24.1.2008

| Uppskipting og lýsing | | | | Stærðir | | | | | | | | | | | | | | |
|-----------------------|-----------------|-----------------|----------------------|-------------------------------|-----------------------------|-----------------|--------------|----------|--------------------|--------------------------|----------------|----------------|---------------------|-------------------|----------------------|-----------------------------|----------------------|--|
| D0 | D1 | D2 | D3 | D4 | D5 | D5M | D6 | D7 | D8 | D9 | D10a | D10b | D11 | D12 | D16 | Reikentala | D17 | |
| Lokun | Rým háð-roð | Notkun texti | Höfuð- flokkun | Eignar- hald | Botnflötur m² | Málflötur m² | Stigar m² | Op m² | Brúttóflötur m² | Brúttóflötur sú < 1,8 | Salamæð min | Salamæð max | Brúttó rúmmál m³ | Nettóflötur m² | Birt flatarmál m² | Reikentala skiptarúmmáls | Skipta- rúmmál m³ | |
| | | | | | 5.840,2 | 226,9 | 11,4 | 14,3 | 6.052,8 | 20,3 | | | 40.985,1 | 5.297,0 | 6.032,5 | | 36.082,570 | |
| | | | | | | | | | | | | | 1.201,6 | | | | | |
| | | | | | 5.840,2 | 226,9 | 11,4 | 14,3 | 6.052,8 | 20,3 | | | 39.783,5 | 5.297,0 | 6.032,5 | | 36.072,570 | |
| A | 0101 | Vinnusalur | N | 0101 | 5.390,1 | | | | 5.390,1 | | | | 4,80 | 9,67 | 38.707,6 | 5.297,0 | 5.390,1 | |
| A | 0102 | Starfsmannarymi | N | 0101 | 240,1 | | | 11,4 | 240,1 | | | | 4,20 | 9,07 | 2.277,9 | | 240,1 | |
| A | 0103 | Timburlager | N | 0101 | 210,0 | | | | 210,0 | | | | 3,60 | 4,00 | 798,0 | | 210,0 | |
| A | 0104 | Starfsmannarymi | N | 0101 | | 226,9 | | | 212,8 | 20,3 | | | | | 192,3 | | | |
| B | 0105 | Timburskýli | N | 0101 | 168,0 | | | | 168,0 | | | | 3,60 | 4,00 | 638,0 | | | |
| C | 0106 | Svalir | S | 0101 | 10,0 | | | | 10,0 | | | | | | | 1,00 | 10,000 | |
| Athugasemdir | | | | | | | | | | | | | | | | | | |
| Sameignir sumra | | | | | | | | | | | | | | | | | | |
| Eignarhald | | | | | | | | | | | | | | | | | | |
| | Eignar- hald | Notkun texti | Birt flatarmál m² | Skiptarúmmál Séreign m³ | Séreign og sameign m³ | | | | | | | | | | | | | |
| | 0101 | Vinnusalur | 6.032,5 | 36.082,570 | 36.082,570 | | | | | | | | | | | | | |
| | | Alls | 6.032,5 | 36.082,570 | 36.082,570 | | | | | | | | | | | | | |

ÖLL AFNOT OG AFRITUN TEIKNINGAR AD HLUTA EDA T HEILD ER HAÐ SKRIFLEGU LEYFI BM VALL Á EHF.

| Númer | Dags | Skýring breytingar | Br. af |
|-------|------|--------------------|--------|
| | | | |

| | | | | |
|---|---|---------------------|---------------|----------------|
| <p>Byggingasvið Gylfaflöt 9, 112 Reykjavík t: 530669-0179 Sími 412 5060 - Fax: 412 5061</p> | HKV. 1:250, 1:100 | DAGS. 25.01.2008 | VERKNR. | ÚTGÁFA NR. |
| | TEKNI. IH | REIKN. BI | YFRF. | NR. TEIKNINGAR |
| HEITI VERKS Límtréverksmiðja Flúðum | NAFN HÖNNUNAR Bjarni Ingbergsson Byggingateknifræðingur t: 030861-2729 | | B02 | |
| HEITI TEIKNINGAR Útlit - Langhlíðar, gafflar, afstöðumynd | ARITUN HÖNNUNAR | | DAGS ARITUNAR | |
| Viðbygging - 4. áfangi | ARITUN SAMRÆMI HÖNNUNAR | | DAGS ARITUNAR | |

Límtré Flúðum-B01