

**SAMÞYKKT**  
 19. SEPT. 2012  
*Valdimar Harðarson*  
 Byggingafróunir uppsv. Ánessýslu og Flóahf.

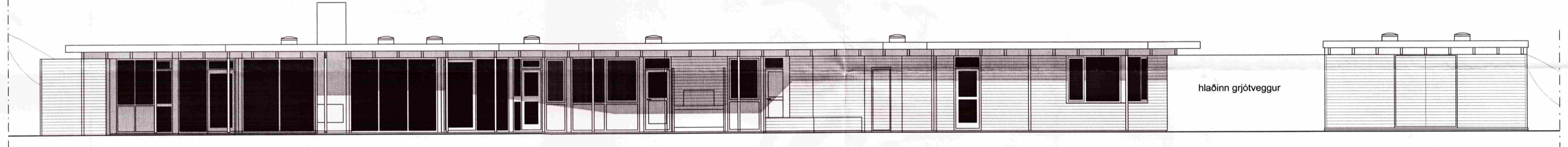

ÚTLIT Í VESTUR

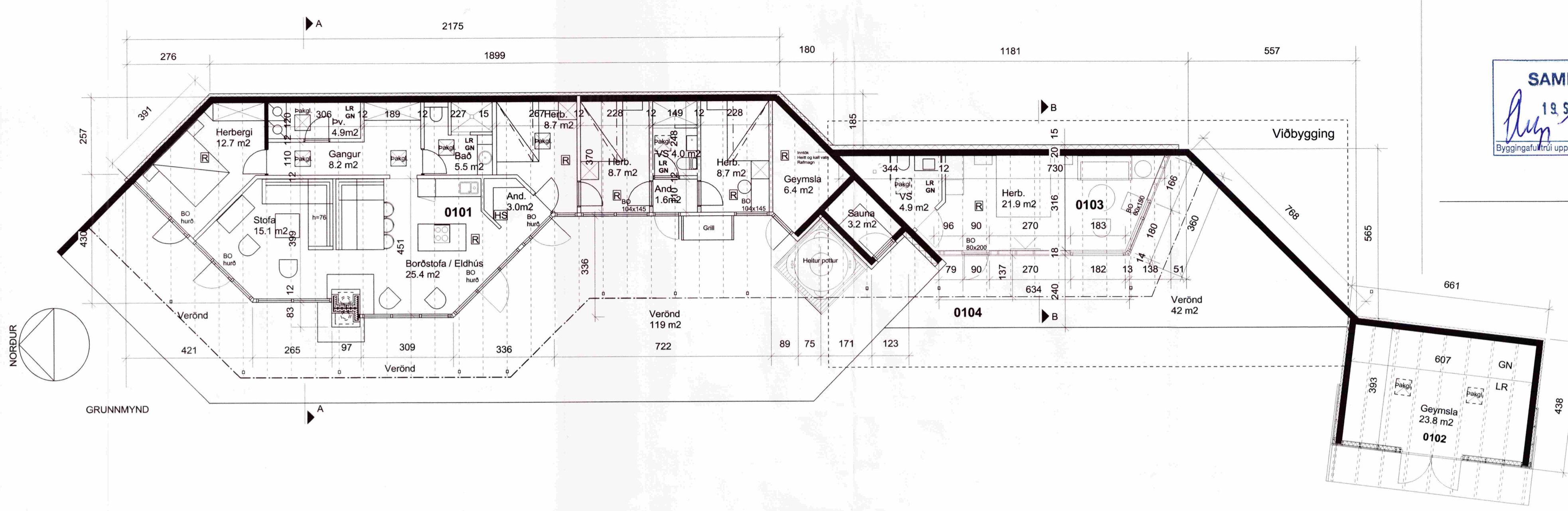
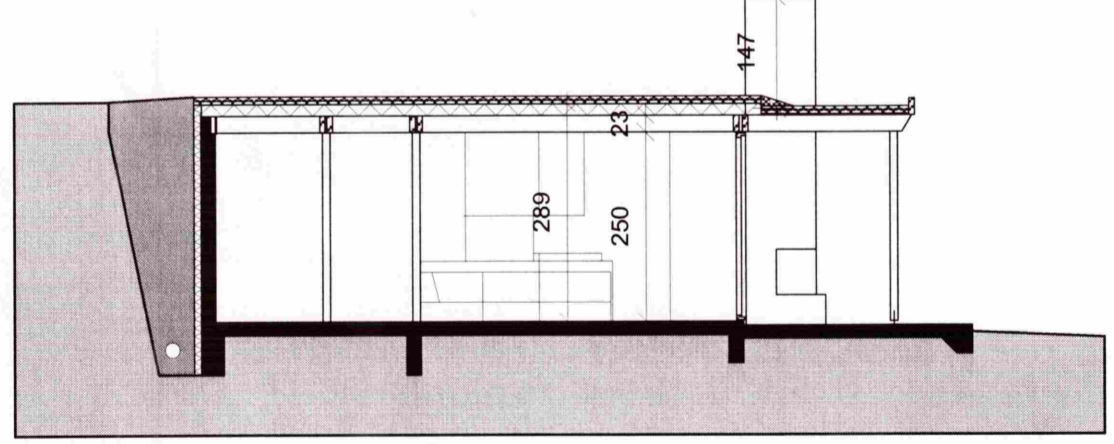

SNID A - A

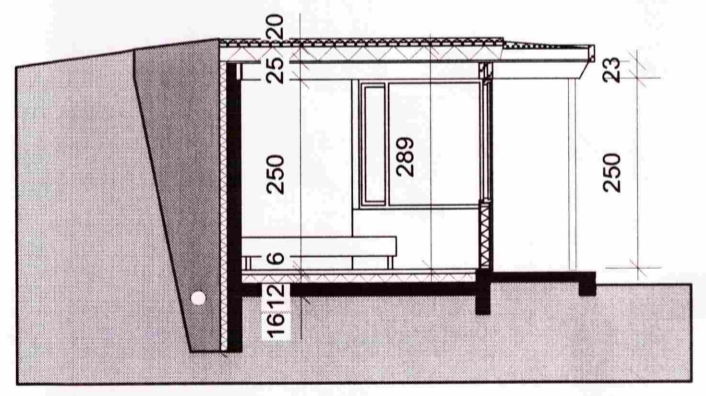

SNID B - B

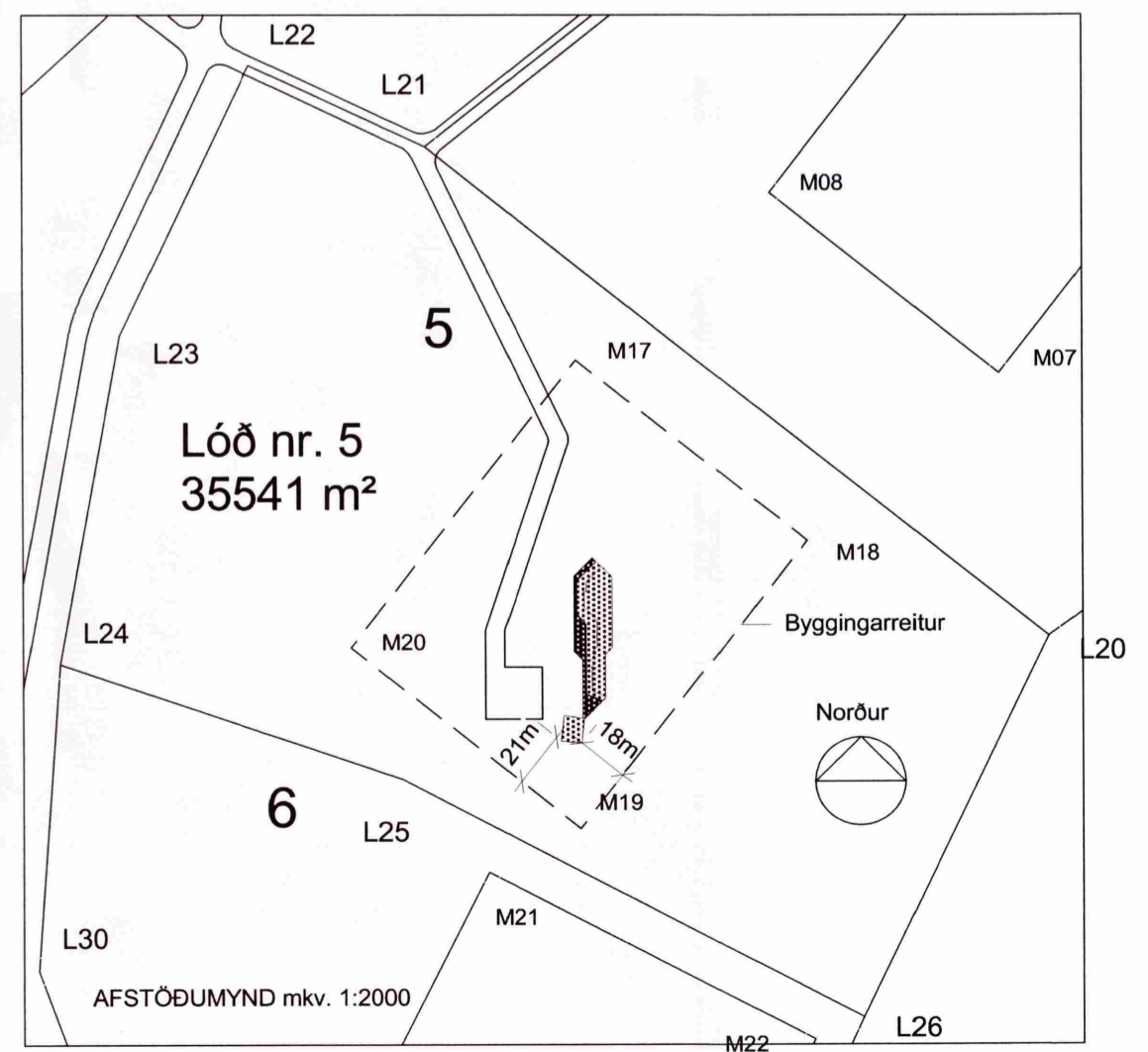

**Gata Hrunamannahreppi lóð 5**  
 Landnúmer -192260  
 Staðgreinir 8710-1-28100050

**Byggingarlýsing:**

Sótt er um að byggja við núverandi hús í suður. Húsið er byggt inn í brekku. Bakveggur hússins er steinsteyptur stoðveggur sem er þéttur með asfaltduk og einangraður að utanverðu með 15cm jarðvegssteinull. Aðrir úrveggir eru léttr timberveggir. Innveggir eru steinveggir eða léttr timberveggir. Gluggar eru trégluggar glerjaðir með tvöföldu einangrunargleri. Gólf eru steinsteypt. Hiti er í gólfum. Verönd er steinsteypt og upphitð klædd steinfisum. Þak er með sýnilegum bitum klætt krossvið sem lagður er asfalt pappi. Ofan á pappan er lagður flit dúkur og 200mm Roof-made plasteinagrunn (sama einangrunargildi og 250mm steinull). Þar ofaná dreindúkur og síða tvöfalt lag af torfi.

Allir innveggir eru klæddir spónaplötum í brunaflokki 2. Loft eru klædd krossvið í brunaflokki 2. Baðherbergi er með þakglugga og loftræst. Björgunarop er úr öllum svefnherbergjum. Gólfniðurföll eru í öllum votrymum. Lokuð rými eru öll loftræst. Handslökkvitæki er við aðalinnangangsdyr. Hitalagnir eru með varmaskipti. Hita og vatnslagnir eru úr fyrirbyggjandi lagnagrindum. Rafagnir eru tengdar fyrirbyggjandi rafmagnstöflu. Reykskynjari er við öll svefnherbergi. Frágangur á heitum potti, inntaki rafmagns og vatns er í samkvæmt kröfum í byggingarreglugerð. Eldvarnir eru í samræmi við reglugerð.

**U-gildi byggingarhluta:**  
 Botnplata 0,3 W/m²°C  
 Úrveggir: 0,4 W/m²°C  
 Þak: 0,2 W/m²°C  
 Gluggar, hurðir 2,0 W/m²°C  
 Vegið meðaltal útv., glugga og hurða: 0,77 W/m²°C

<b>Stærðir:</b>			
Eldra hús og geymsla	157.3 m²	486.2 m³	
Viðbygging	33.1 m²	95.7 m³	
<b>Samtals</b>	<b>190.4 m²</b>	<b>588.3 m³</b>	

ASK ARKITEKTAR EHF  
 GEIRSGÖTU 9 101 REYKJAVÍK  
 Sími 515 0300 FAX 515 0319  
 www.ask.is

ÁRITUN ADALHÖNNUÐAR  
*Valdimar Harðarson*  
 Valdimar Harðarson Arkitekt F.A.I. Kl. 050151-2559  
 valdimar@ask.is

**ASK**  
 ARKITEKTAR

VERKEFNI  
**FRÍSTUNDAHÚS Á LÓÐ 5 Í LANDI GÖTU HRUNAMANNAREPPI**

TEGUND TEIKNINGAR  
**Aðalteikningar**  
 HEITI TEIKNINGAR  
**Afstöðumynd**  
 Grunnmynd, útlit og snið

MKV. Í A2  
 1:00@A2  
 HANNAÐ VH  
 TEIKNAD VH  
 YFRF VH  
 DAGS 17.09.2012  
 ÚTGÁFA

VERK NR. | AUKENNI - NÚMÉR TEIKNINGAR | ÚTGAFA  
 | | 10-01 |

EKKI SKAL MÆLA UPP AF TEIKNINGU. ÖLL AFNÖT OG ÁFRITUN TEIKNINGAR ER HÁÐ SAMÞYKKT. ASK ARKITEKTA.