

Sumarhús Stefáns Bergmanns. kt. 020742-4889

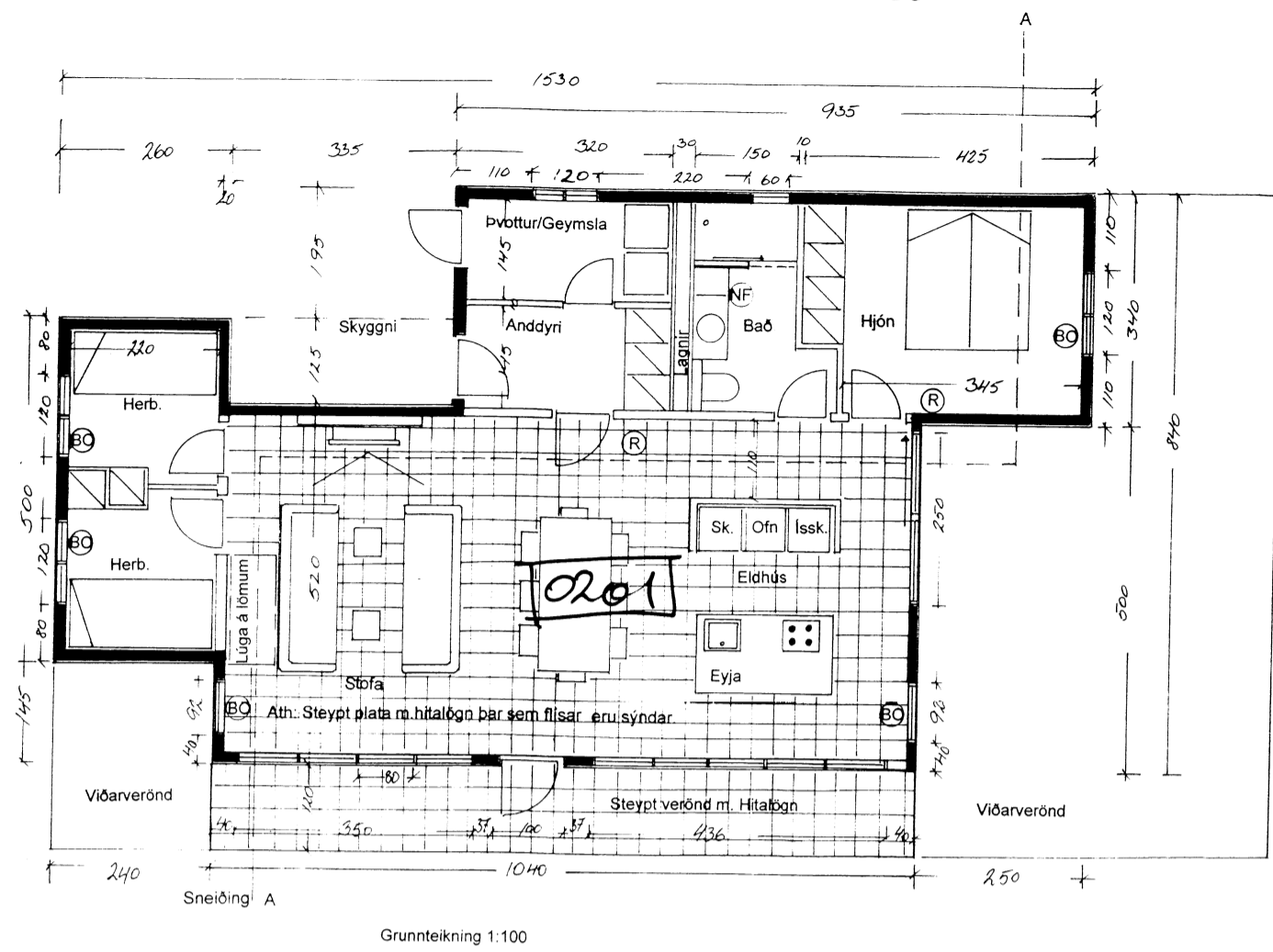

Grunnmyndir

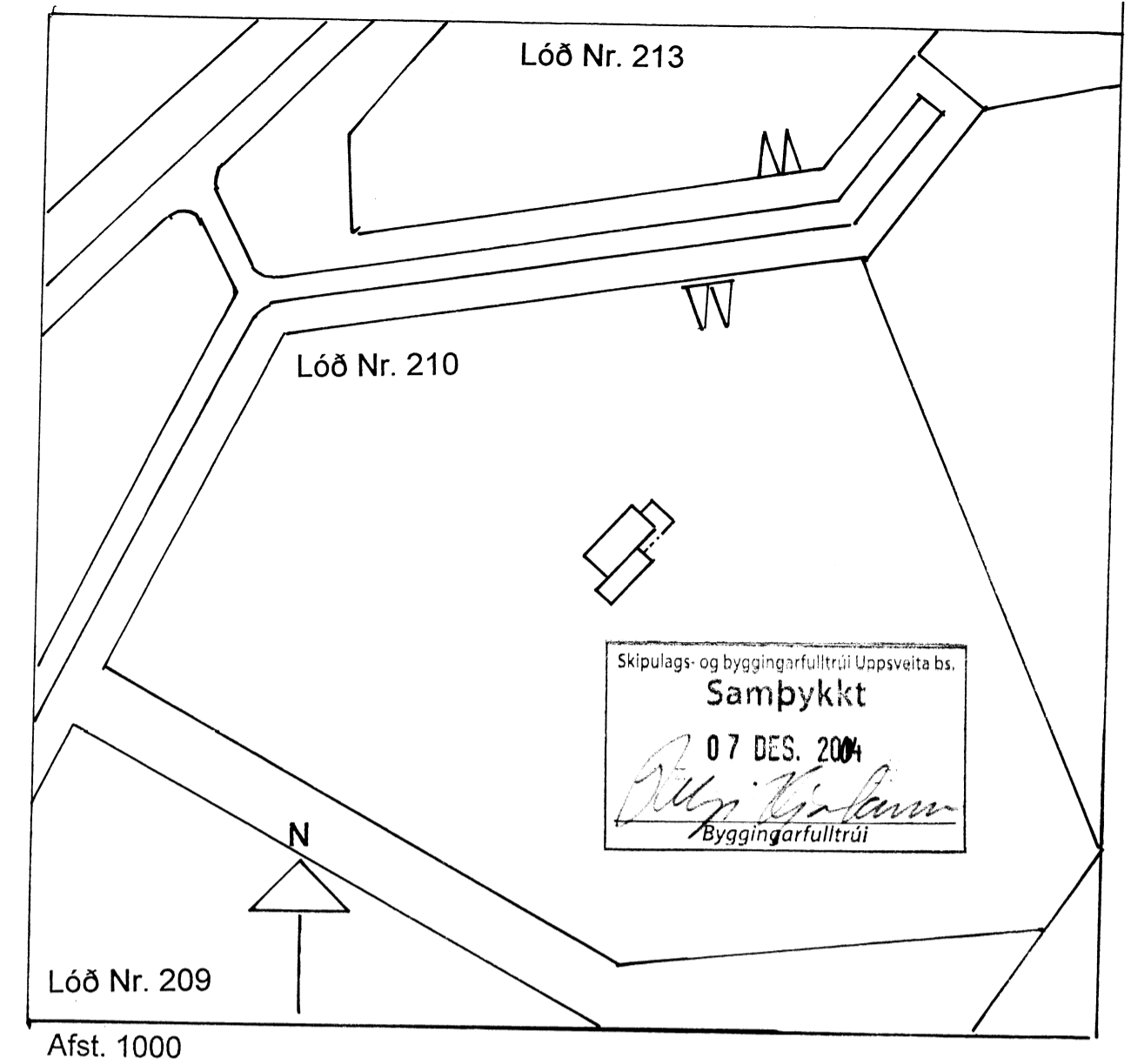
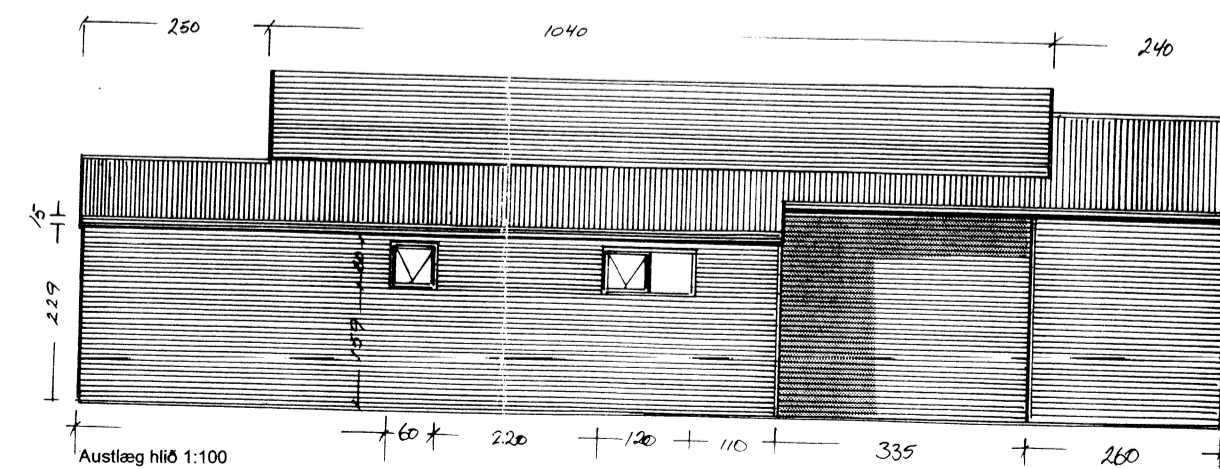
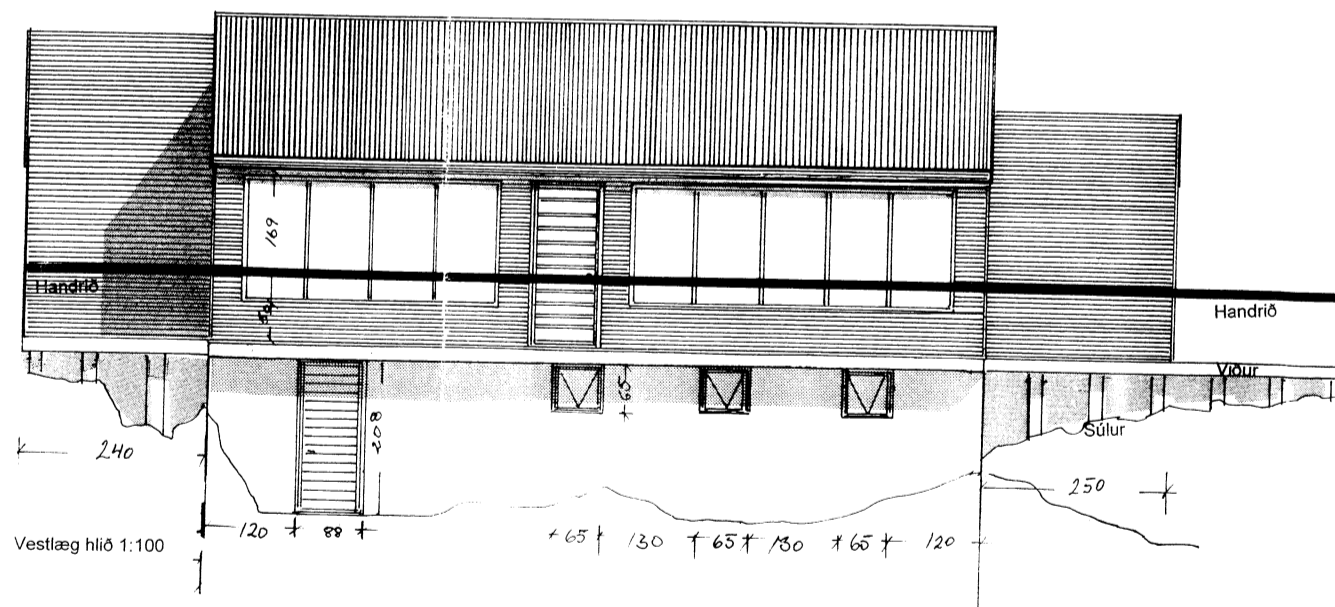
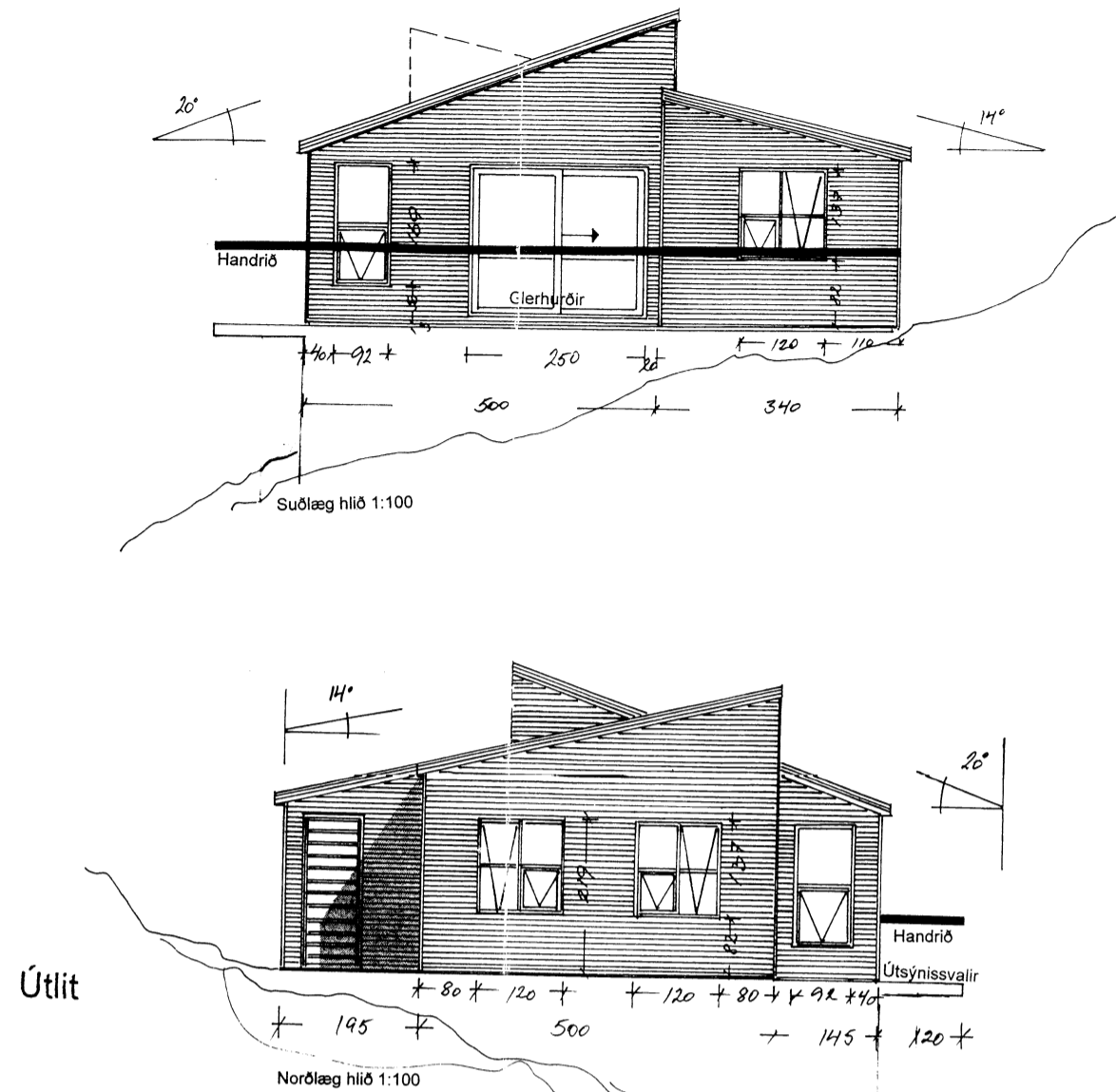
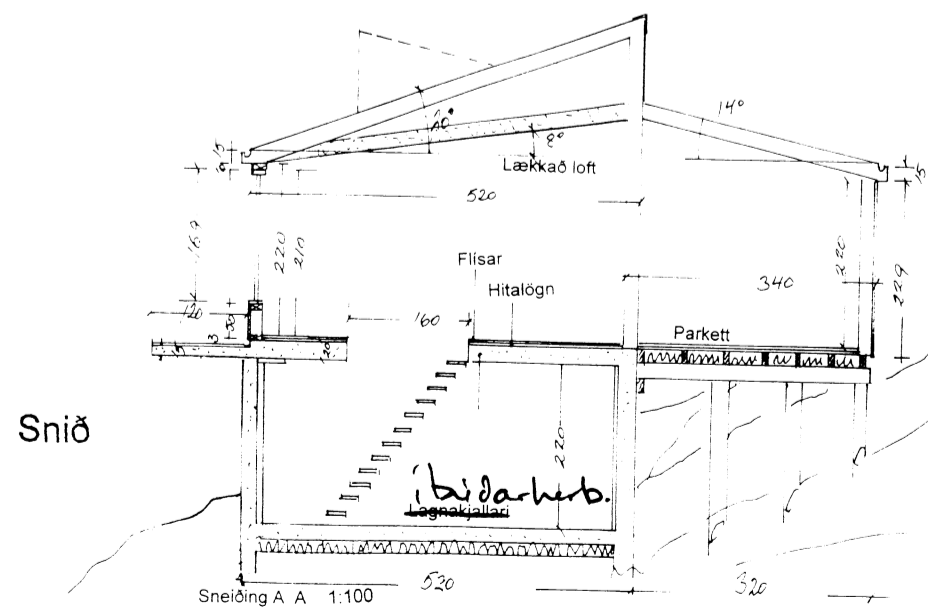
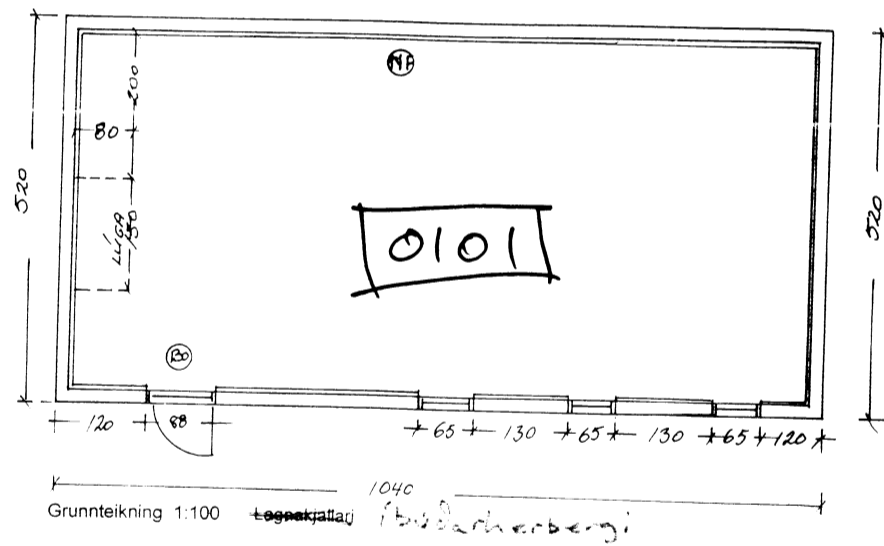

Lýsing: Landið er með miklum halla til norðvesturs og upplagt að steypa lagnakjallara undir stofueiningu og jarða hann að hluta. Þar er einnig steipt gólfplata með hitalögn. Herbergi anddyri bað og geymsla eru byggð á súlum með timburgólfum og ofnar til hitunar. Húsið er timburhús klætt með grábrúnu bárujárn sem fellur vel að nátturrinni. Útihurðir og gluggar úr lítuðu oregonpine.

S-Langholt Hrunamannahr. Lóð Nr. 210	
Aðalteikningar 1:100 og afst. 1:1000	
Teg.	Sumarhús
Gerð	Báruj.klætt timburhús
Hvar	S-Langholt Hrunamannahr.
Eig.	Stefán Bergmann kt. 020742-4889

*Ragnheiður*  
*Ragnheiður*  
Agla Marta Marteinsdóttir F.A.I. 270341 4469