

SAMPYKKT
 27. MAJ. 2010
Adamsson
 Byggingafráttíri uppsv. Amessýslu og Flóah.

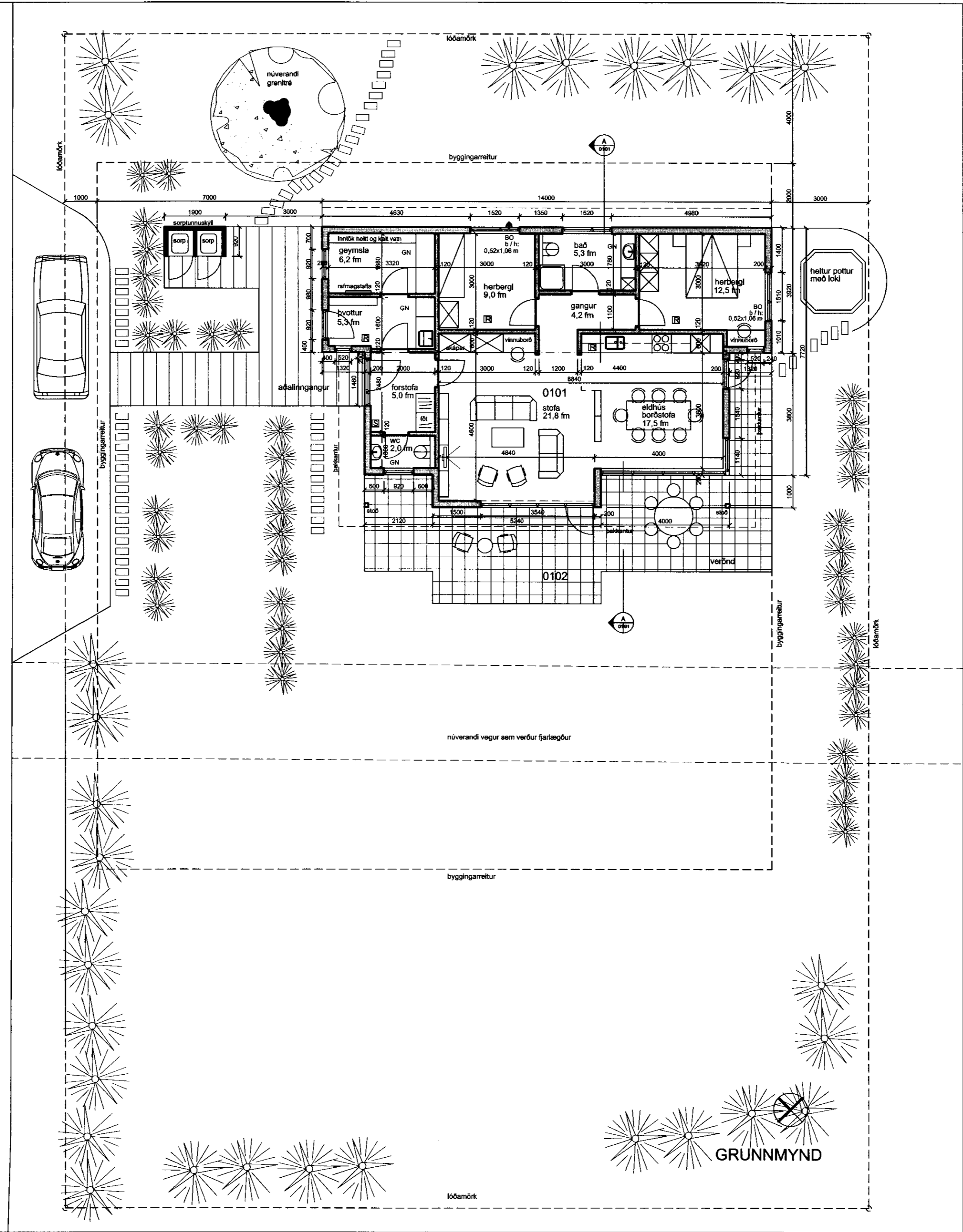

vegur / aðskilið að Hvamm 2

BYGGINGARLÝSING

UNDIRSTÖÐUR, GÓLF:
 Undirstöður og gólf eru úr steinsteypu. Undir botnplötu er einangrað með 75 mm þykkri plastiengrun.

ÚTVEGGIR:
 Útveggir eru úr timbri, einangraðir með 125 mm þykkri steinullareinangrun, klæddir að utan með rakabólum krossvið og loftaðri klæðningu á grind, báraðri málmklæðningu og timburklæðningu. Að innan er rakavarnarlag, grind fyrir lagnir og klætt að innan með gipsplötum.

ÞAK:
 Burðarvirki þaks er úr timbri. Þak eru klætt með 25 mm þykkri borðaklæðningu, þakpappa og báraðri málmklæðningu. Þak er einangrað með 200 mm þykkri steinull. Að innan er rakavarnarlag, timburgrind fyrir raftlagnir og klætt að neðan með víðarpanil.

GLUGGAR OG ÚTIHURÐIR:
 Gluggar og útihurðir eru úr timbri, framleitt skv. íslenskum staðli. Gler er tvöfalt einangrunargler, K-gler.

INNVEGGIR:
 Innveggir eru gerðir úr timbur- eða stálgrind, klæddir með gipsplötum og einangraðir með 50 mm steinullareinangrun.

KLÆÐINGAR INNANHÚSS:
 Allar klæðingar innanhúss í íbúðarrými eru a.m.k. í flokki 2.

ÖRYGGISMÁL:
 Berandi veggir og bitar uppfylla kröfur um REI30. Reykskynjarar eru í stofu, eldhúsi, svefnherbergjum og þvottahúsi. Slökkvitæki eru í forstofu. Gluggar svefnherbergja uppfylla kröfur um björgunarpop.

STÆRÐIR:
 BRÚTTÓRÚMMÁL HÚSS: 377,6 m²
 BIRT FLATARMÁL HÚSS: 103,3 m²
 FLATARMÁL LÓÐAR: 913,0 m²
 NÝTINGARHLUTFALL Á LÓÐ: 0.113

SKÝRINGAR:
 [R] REYKSKYNJARI
 [S] SLÖKKVITÆKI
 [■] STEINSTEYPA
 [—] VEGGIR ÚR TIMBRI

A: Stærðir björgunaropa skilgreindar á telkningu, 27.05.2010
 BREYTING: DAGS:

ÍBÚÐARHÚS, HVAMMUR 2a
 845 HRUNAMANNAHREPPI
 VERK: **ADALTEIKNING**
 TEIKNING: **grunnmynd**
 EFNI: **grunnmynd**
 MKV: 1:100
 DAGS: 20.05.2010 NR: **290-02A**

UNDIRSKRIF: *Adamsson* 240448-2469
ADAMSSON ehf - arkitektastofa
 Laugavegi 32b - 101 Reykjavík - sími: 551 1300
 netfang: adamsson@simnet.is
 Reynir Adamsson arkitekt fai / fssa