

Grunnmynd, 1:100

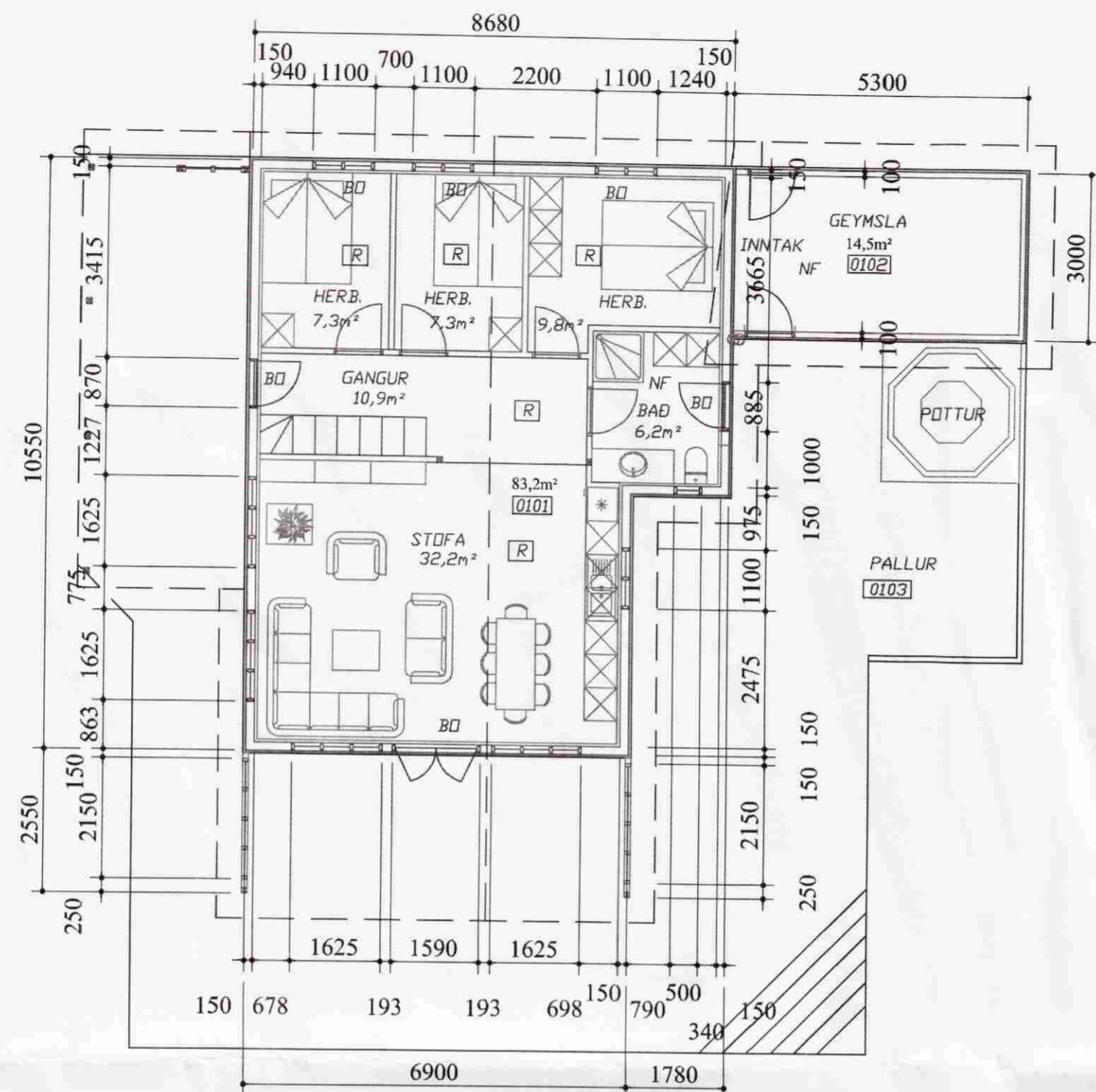

Afstöðumynd, 1:1000

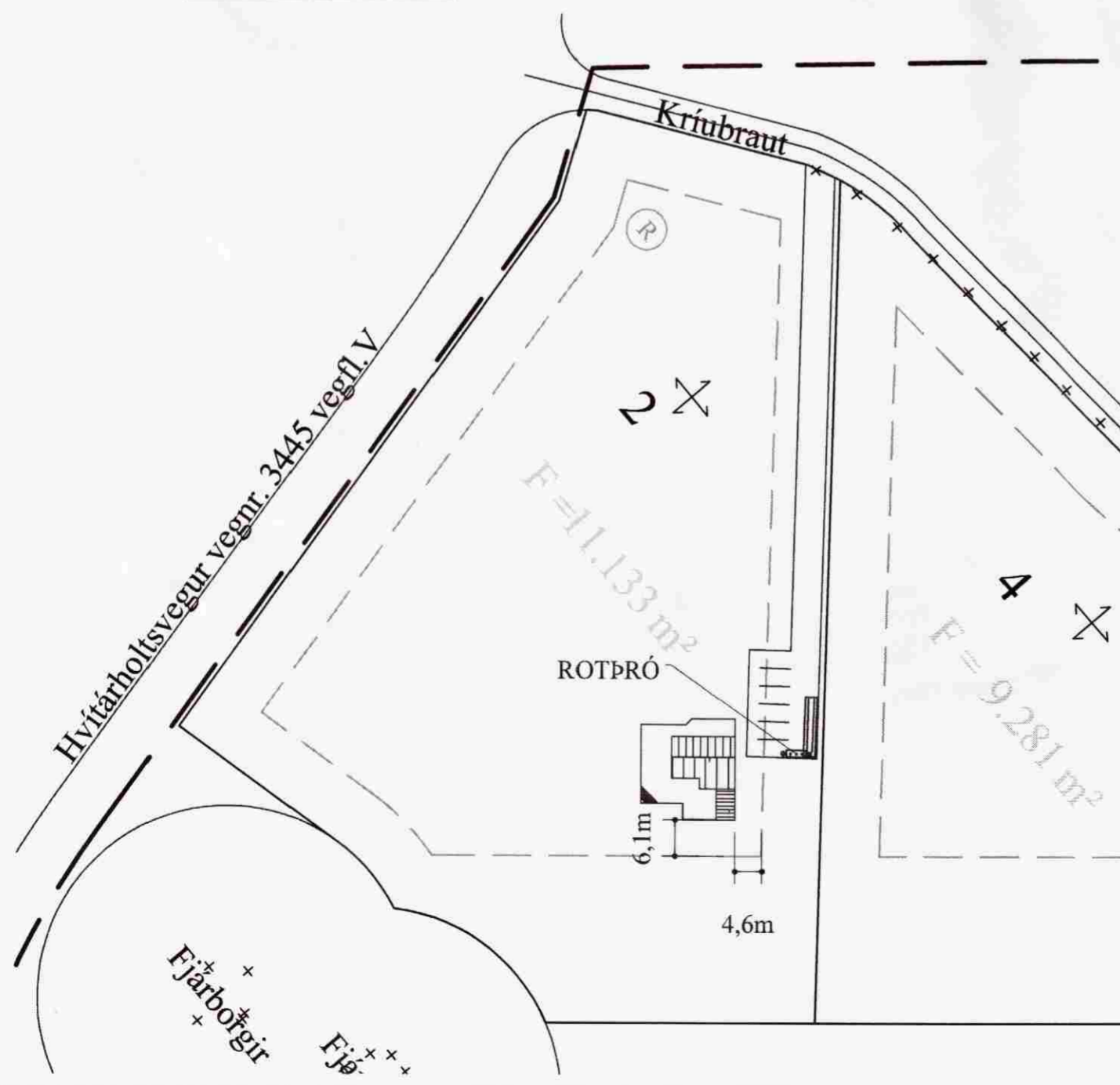

Útlit norður, 100

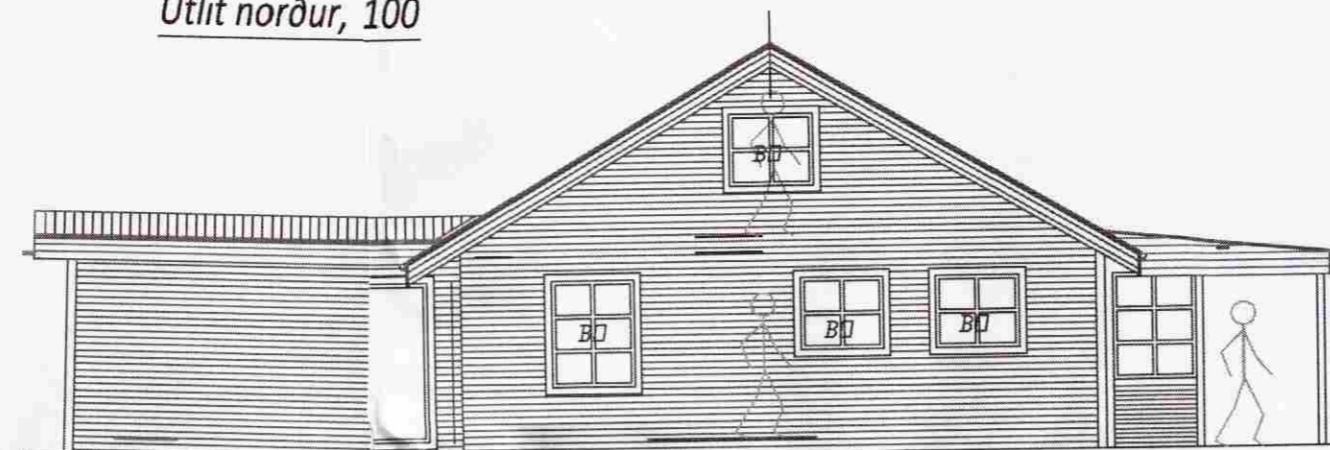

Útlit austur, 1100

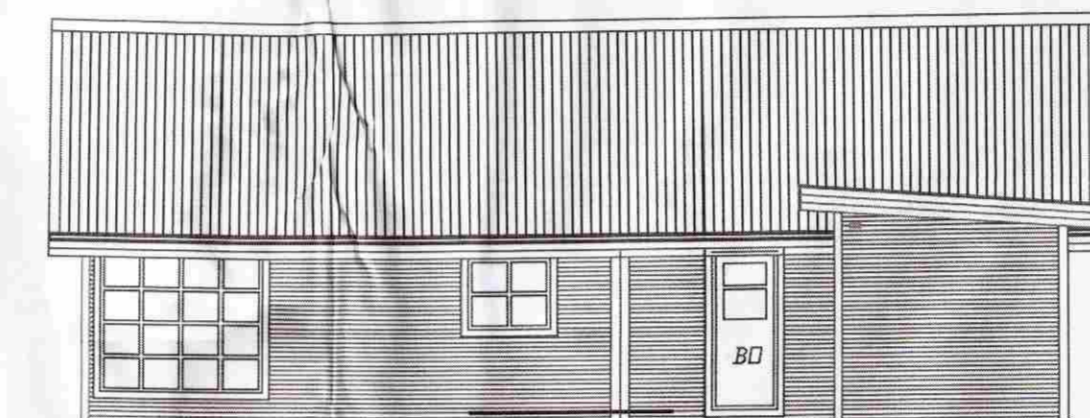

Útlit vestur, 1:100

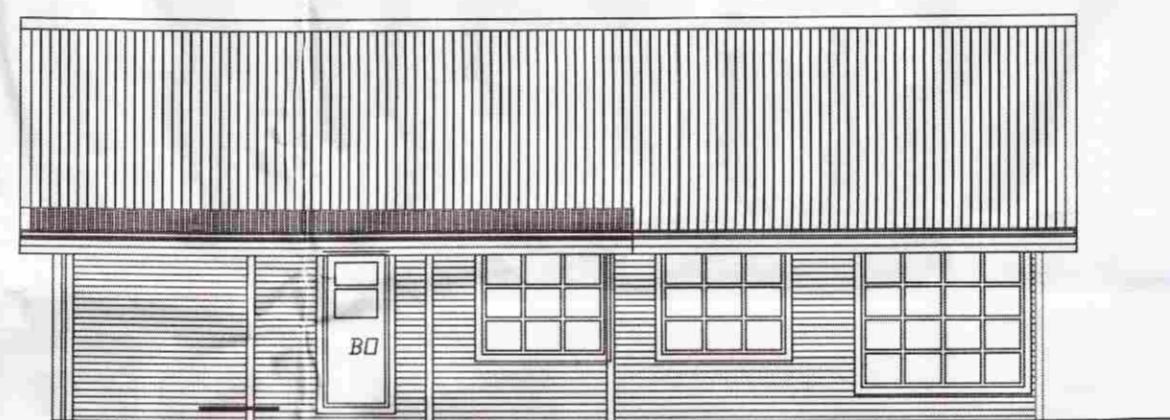

Útlit suður, 1:100



pversnið, 1:100

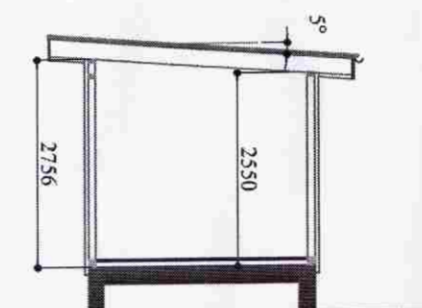
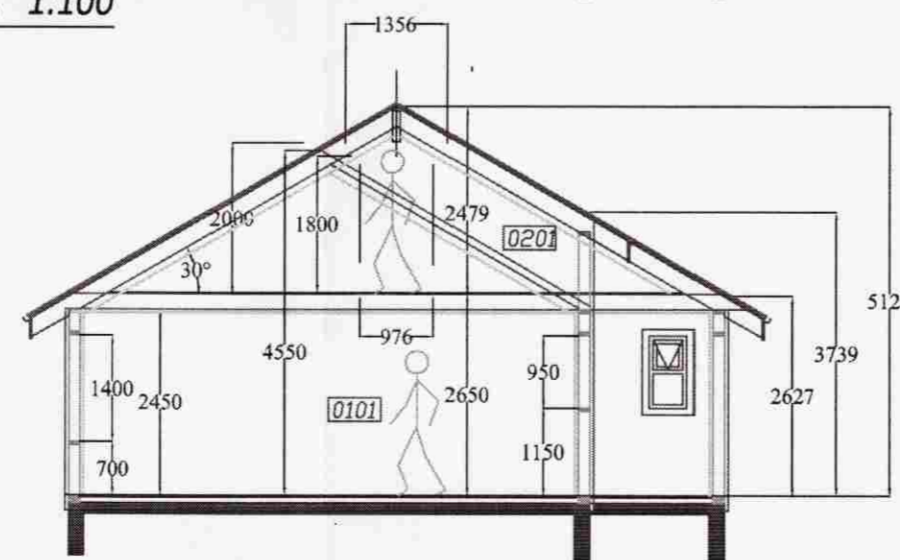

Veggjagrind geymslu 50\*100 c/c 600, Þaksperrur 50\*225 c/c 600

SKÝRINGAR.

HÖS ERU TIMBURHÖS A STEYPTUM SÖKKLI, VEGGIR OG ÞAK SKULU VERA E130, OG KLÆÐINGAR Í FLOKKI 2. REYKSKYNJARAR OG SLÖKKVIÐÉKI SKAL VERA Í HÖSI. AD ÖÐRU LEYTI GILDA SAMÞYKKT DEILISKIPLAG A ÖLLUM SVEFNHERBERGJUM SKAL VERA ÖPNANLEGUR GLUGGI (GD), SEM UPFYLLIR GREIN 159 Í BYGGINGARREGLUGERÐ. GÖLF/SÖKKULL ER ÖR STEINSTEYPU/EINANGRUN 75mm, VEGGJAGRIND 50\*150/EINANGRUN 150mm, SPERRUR 50\*225/EINANGRUN 200mm A VEGGJAGRIND AD UTAN KÖMI 12mm KRÖSSVIÐUR, 12mm LÖFTBIL UNDIR ÖTVEGGJAKLÆÐNINGU, MÖSANET VIÐ FÖTSTYKKI A SPERRUR KEMUR 25\*150 KLÆÐNING, TJÖRUPAPPI, ÞAKSTAL UNDIR ÞAKKLÆÐNINGU KÖMI 25mm LÖFBIL ÖFAN EINANGRUNAR, EN UNDIR EINANGRUN KÖMI RAKASPERRA, LAGNAGRIND OG LÖFTAKLÆÐNING. ÖTLÖFTUN A ÞAKI SKAL VERA SAMKVEMT BYGGINGARREGLUGERÐ. VEGGJAGRIND SMÄHÝSIS ER 50\*125 OG SPERRUR 50\*225, EINANGRUN OG UPÞYGGING ER SAMSVARANDI OG Í HÖSI. HÖS ER UM 83,2m² AD FLÄTARMÄLI OG SMÄHÝSI VERÐUR UM 14,5m². LÖÐ ER UM 11,133m², AD ÖÐRU LEYTI VISAÐ TIL SKRÄNINGARTÖFLU UM STÖDIR MANNVIRKJA. FRÄRENNSLI FER Í VEITUKERFI SVÆÐIS.

**Friðrik Ólafsson**  
Verkfræðingur

Reykjavíköld 14, 112 - Reykjavík net-fóna: FriðrikÓlafsson@shnet.is  
Kennitala: 246733-2429 Síma: 896-3548

FRÁMÍÐ AF: FÁ	TEKNAÐ AF: FÁ	FRÁKAF AF: FÁ
DAGSETNING: 01.07.2009	SKYRÐ: 1:100/1000	DAGSETNING BREVINGAR: 01.07.2009

Kriubraut 2 - Hrunam.hrepp

Byggingarnefndarteikning:  
Grunnmynd,  
Útlit og Snið,  
Afstöðumynd

VERKNAUMER: F00709020	BLAÐ: 01	UTGÁFA:
-----------------------	----------	---------