

Grunnmynd veggja  
1:50

Veggjagrindur  
1:50

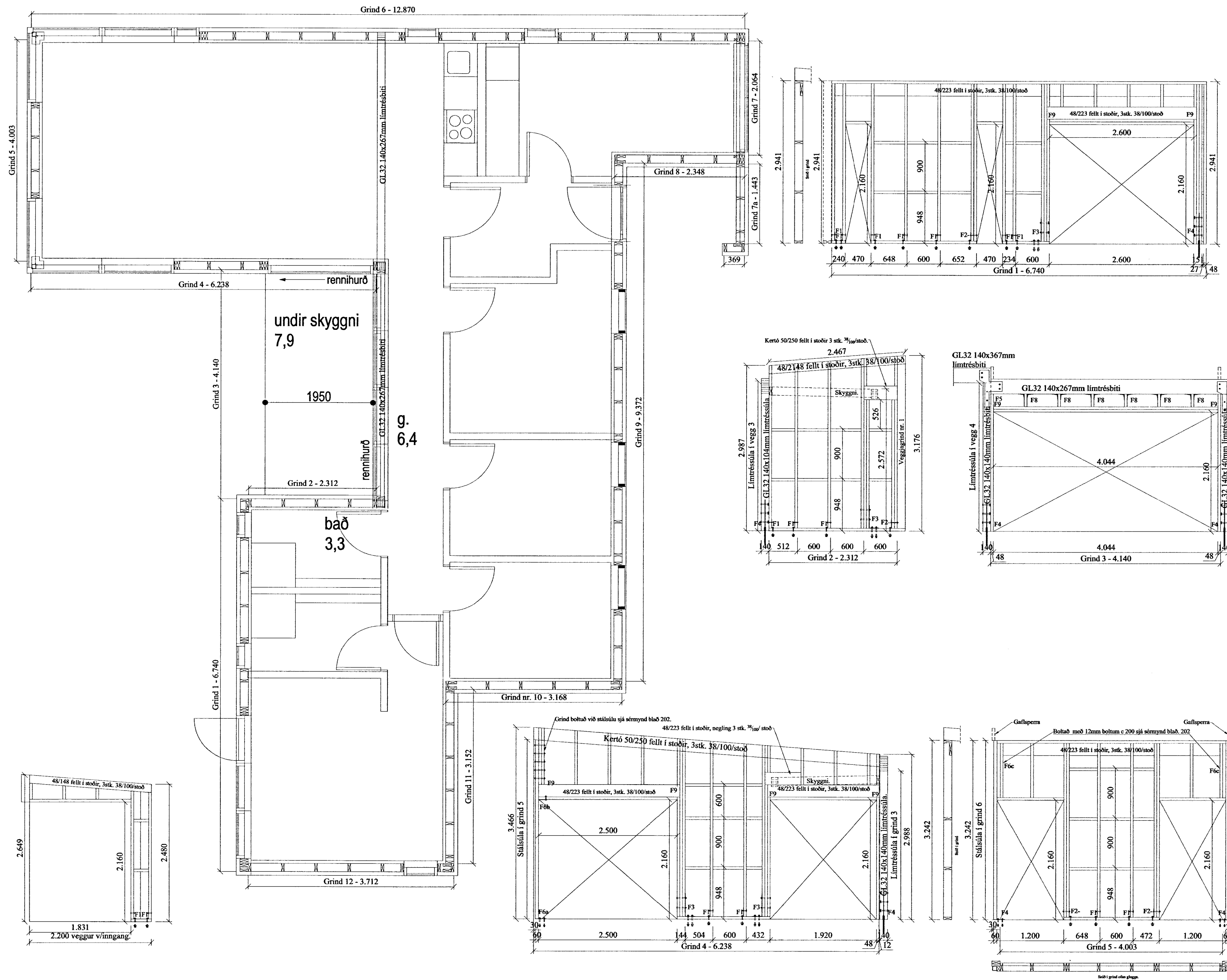
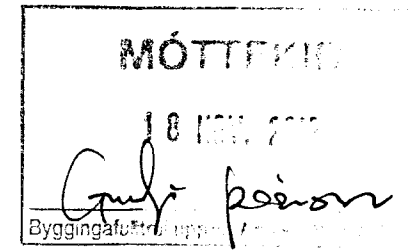

Almennt:

Öll mál skulu staðfest skv. aðalteikningum. Ef eitthvert misræmi er skulu aðalteikningar vera ráðandi, þó þer að láta hönnuði vita af misræmi. Öll mál eru í millimetrum, nema annað komi fram.

Skýringar - trévirki veggja:

Allur viður er C18 eða betri skv. ÍST INSTA 142. Allan við utanhúss skal fúaverja. Allur saumur og festingar utanhúss skulu vera heitinkhúðaðar eða ryðfríar. Allar stoðir og lausholt eru  $\frac{48}{148}$  nema annað sé tekið fram. Bil á milli miðjúlínu stoða skal ekki vera meira en 600 mm. Utan á grind komi 9 mm gufuopinn rakapölinn krossviður (t.d. grenikrossviður). Krossviður festist með  $\frac{28}{65}$  C150 í rakapölið lím. Þétting (Aerofil-pulsa eða Illmod þéttiborði) komi undir fótstykki.

Festingar á öllum samskeytum:

Saumur  $\frac{38}{100}$  minnst 2x2 stk. skáneglist í kross í hver samskeyti.

Festing á fótstykki

Múrboltar M12 C600 koma í gegnum fótstykki. Bordýpt = 120 mm og snertidýpt bolta við steiptan flöt => 115 mm.

Stálvirki:

Allt efni sandblásið grunnað og málað m. ryðvörn. - eða heitgalvniserað. Stálgæði bita, súlna og platna - S235 Stálgæði festinga - 8.8

Festingar

Sjá sérteikningar

Br. nr.	Dags.	Af.	Breyting
(A)	3-10-13	GHJ	Hurð í aðalíngang breikkuð.
(B)			
Kjóabraut. 8 Hrunamannahreppi.			Teikn nr.: 200
Burðarvirki Grunnmynd veggja og veggjagrindur			Frumstærð: A2
Dags:	17-04-13	Mkv:	1:50
Samp:		V.nr:	12 041
		Hann:	GþS
		Teikn:	GHJ.

**VGS**  
VERKFRÆÐISTOFA  
GUÐJÓNS P. SIGFÚSSONAR EHF.  
AUSTURVEGI 42, 2. HÆÐ,  
800 SELFOSS  
S: 482 2805, F: 482 3818  
NETFANG: VGS@VGS.IS