

MÓTTEKIÐ
 03 MARS 2009
[Signature]
 Byggingafrulltrúi uppsv. Ámessýslu og Flóahv.

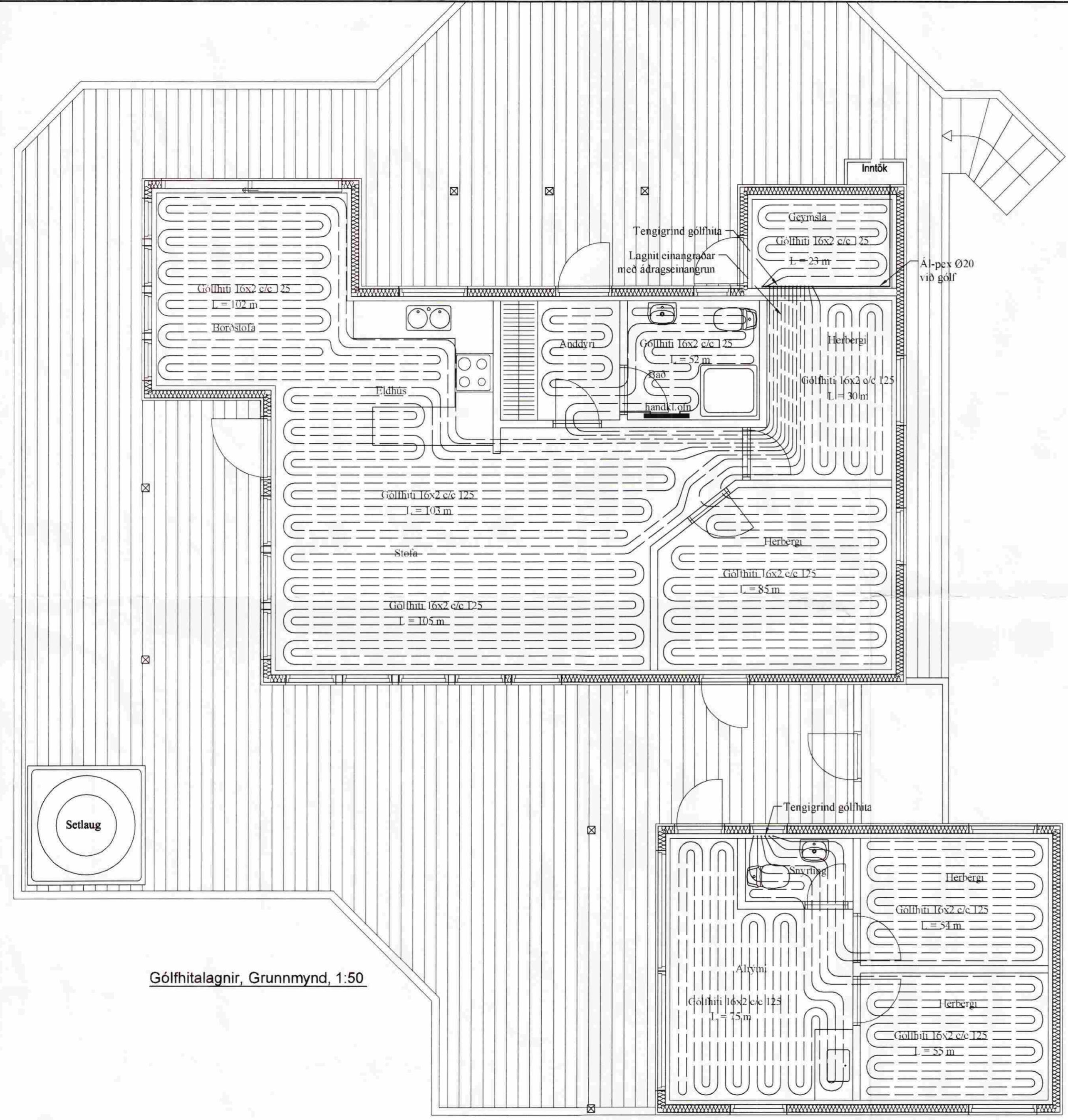

Gólfhitalagnir, Grunnmynd, 1:50

Lóubraut 4
Gólfhiti

Staðsetning	Hitabörf W	Flatarm. m ²	Hitabörf w/m ²	Gólfhiti	Lengd m
Sumarhús					
Anddyri/Bað	620	7,6	82	16x2 c/c 125	52
Geymsla	350	3,4	103	16x2 c/c 125	23
Herbergi	480	6,0	80	16x2 c/c 125	30
Herbergi	880	11,0	80	16x2 c/c 125	85
Stofa	2400	26,0	92	16x2 c/c 125	105
Eldhús	610	6,6	92	16x2 c/c 125	103
Borðstofa	900	9,7	93	16x2 c/c 125	102
Gestahús					
Alrými	1250	11,7	107	16x2 c/c 125	75
Herbergi	560	6,0	93	16x2 c/c 125	55
Herbergi	560	6,0	93	16x2 c/c 125	55
samt. =	8610				685

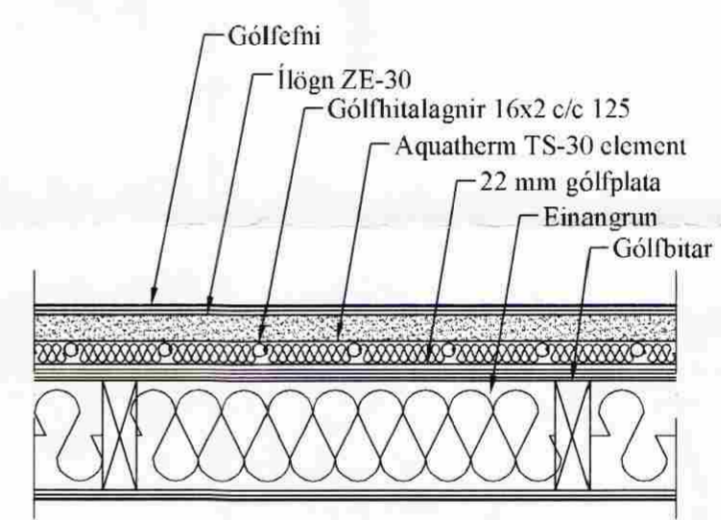

Gólfhiti, Snið, 1:10

Hitalagnir, Skýringar
 Gólfhitalagnir eru 16x2 PB-SHT frá Aquatherm með súrefniskápu. Eingöngu skal nota viðurkennt efni, og gæta skal þess allir hlutir kerfisins séu frá sama framleiðanda.
 Lagnirnar leggjast í system element TS-30
 Þrýstiprófun á lögnum skiptist í tvær lotur
 Fyrri lota er framkvæmd í 1 klst. og er þrýstingurinn 9 bör þrýstifall má vera max 0,6 bör á seinni 30 min.
 Seinni lota er gerð framhaldi af fyrri lotu og tekur 2 klst.
 Þrýstifall má vera max 0,2 bör

Útgáfa	Breyting	Dagsetning	Hannað
Sveinbjörn Hinriksson Byggingatæknifræðingur Kt. 160851-2529 Brekkugötu 8 Hafnarfirði Sími: 555-4008, 861-9851 Netfang: svennih@simnet.is		Staður Kjóabyggð Lóubraut 4 Efra Seli Hrunamannahreppi	Skýring Gólfhitalagnir
Hannað / Teiknað <i>[Signature]</i>		Kvarði 1:50	Dagsetning 23.2.09
		Verknr. 04-09	Teikn.nr. 2-01