

MÓTTEKIÐ

03. MARS 2009

Byggingafultrúi uppsv. Árnessýslu og Flóahfr.

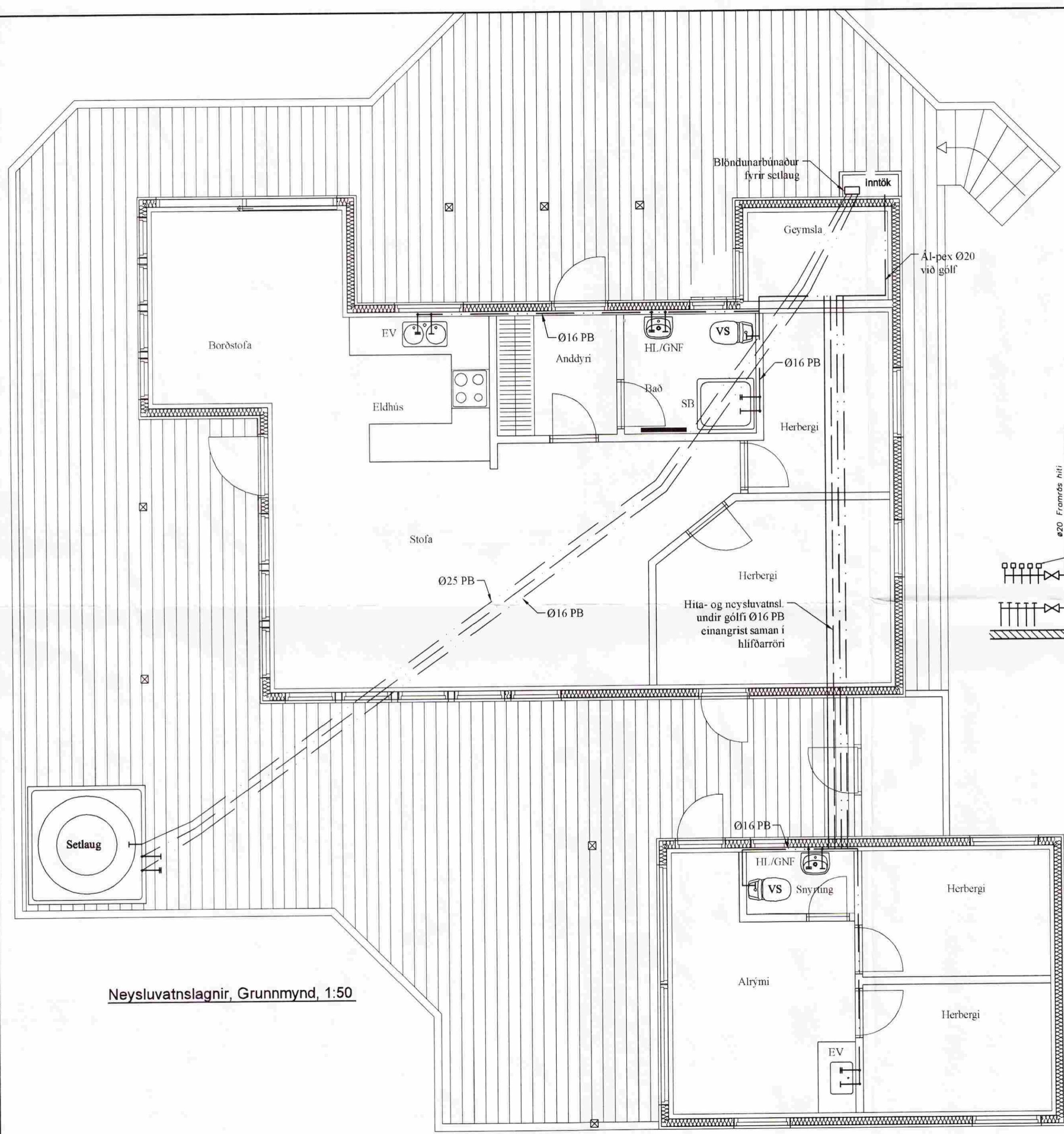

Neysluvatnslagnir, Grunnmynd, 1:50

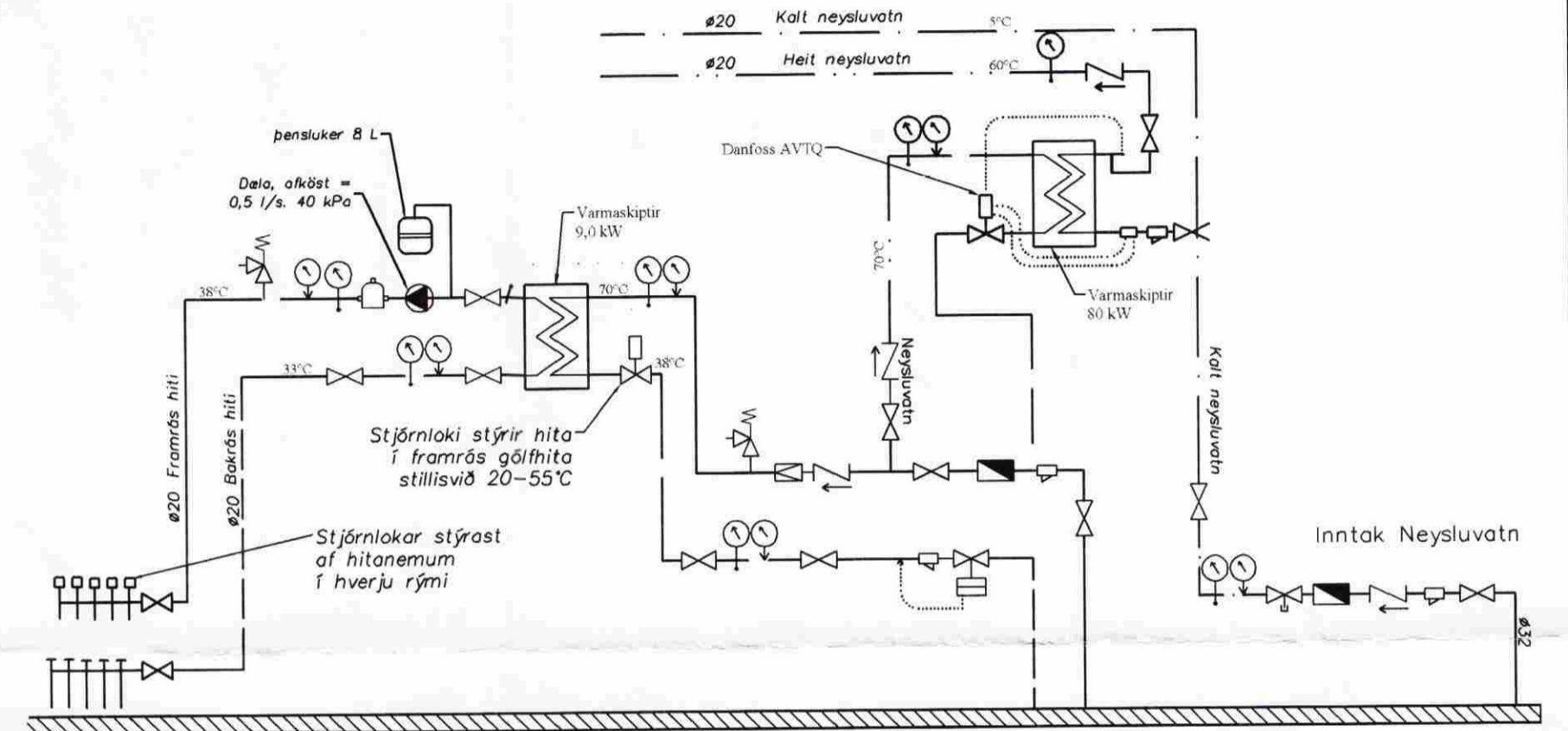

Tengimynd

Neysluvatnslagnir, Skýringar

Neysluvatnslagnir eru PB-SHT frá Aquatherm
 Eingöngu skal nota viðurkennt efni, og gæta skal þess allir hlutir kerfisins séu frá sama framleiðanda.
 Þrýstiprófun á lögnum skiptist í tvær lotur
 Fyrri lota er framkvæmd í 1 klst. og er þrýstingurinn 15 bör þrýstifall má vera max 0,6 bör á seinni 30 min.
 Seinni lota er gerð framhaldi af fyrri lotu og tekur 2 klst.
 Þrýstifall má vera max 0,2 bör

Útgáfa	Breyting	Dagsetning	Hannað
Sveinbjörn Hinriksson Byggingatæknifræðingur Kt. 160851-2529 Brekkugötu 8 Hafnarfirði Sími: 555-4008, 861-9851 Netfang: svennis@simnet.is		Staður Kjóabyggð Lóubraut 4 Efra Seli Hrunamannahreppi	Skýring Neysluvatnslagnir
Hannað / Teiknað	Kvarði	Dagsetning	Verknr. / Teikn.nr.
	1:50	23.2.09	04-09 / 2-02