

SAMÞYKKT

30 MARS 2009

*Hildigunnur Sværisdóttir*  
Byggingafræðingur / MAA, Árnessýslu og Flóahar.



ÁSÝND AUSTUR 1:50



ÁSÝND NORÐUR 1:50

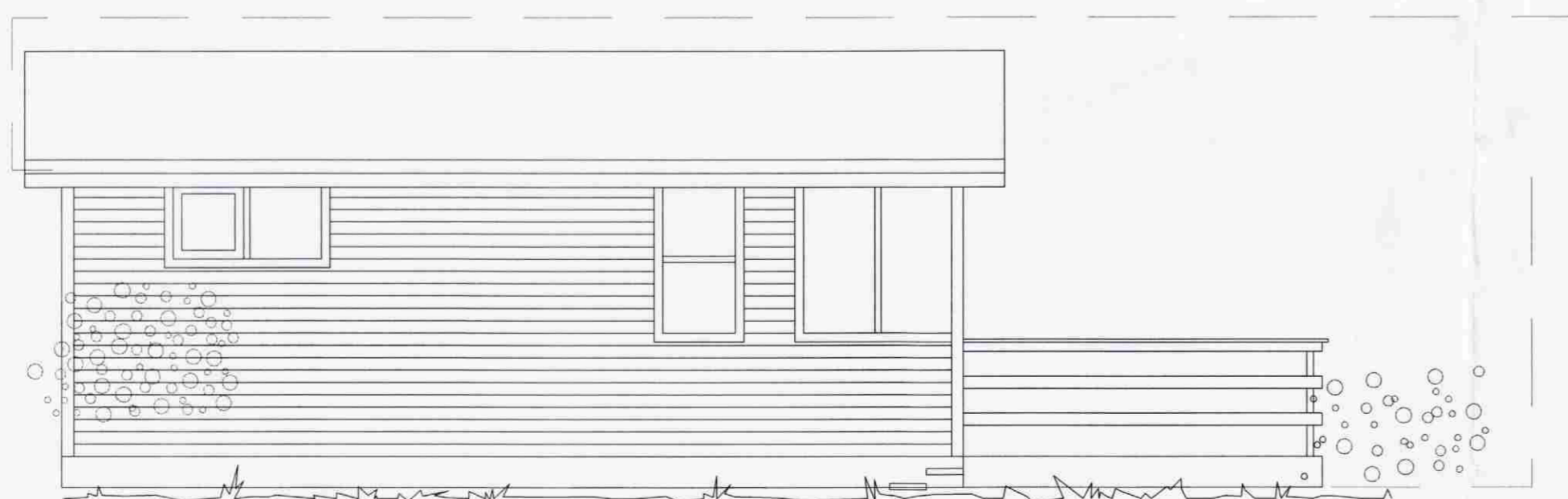

ÁSÝND VESTUR 1:50

HILDIGUNNUR SVÆRISDÓTTIR  
ARKITEKT FAI / MAA - Sími 694 4472  
hildigunnur.svaerisdottir@gmail.com  
kt.111172-5879

GESTAÞÚS VIÐ SUMARÞÚSTAÐ - LÓUBRAUT 6  
í landi Efra-Sels, Hrunamannahreppi

EIGANDI: Ragnar Pálsson

TEIKN.NR: 3

Ásýndir austur, norður og suður

KVABÍ: 1:50

DAGS: 16.03.2009

*Hildigunnur Sværisdóttir*