

Grunnmynd 1/100

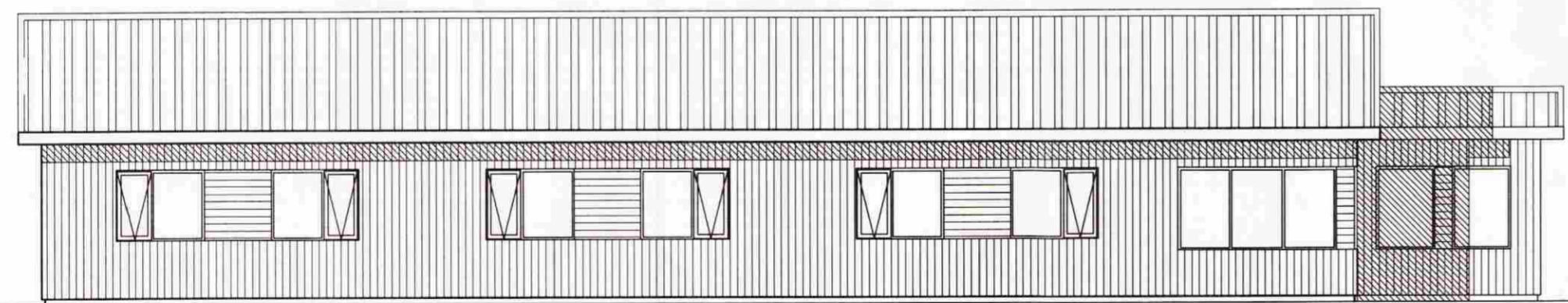

Suðaustur 1/100

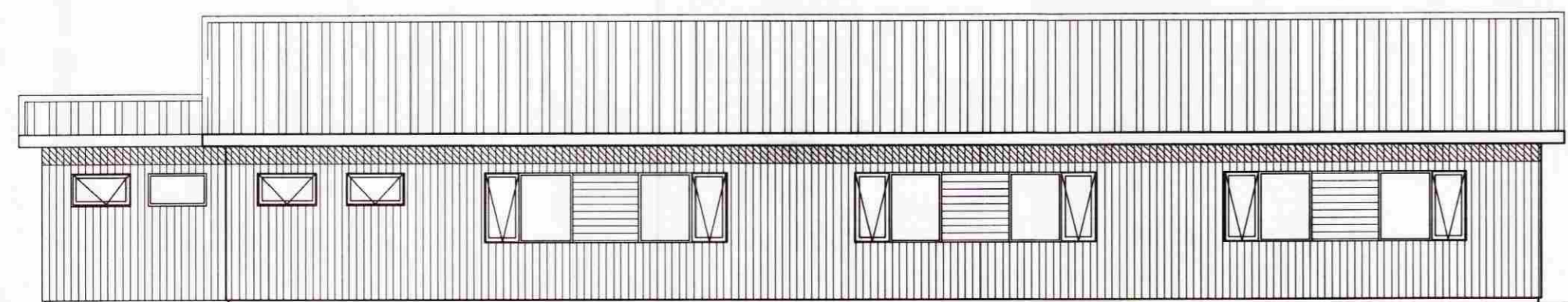

Norðvestur 1/100

**Breyting**

Dags: 15.11.2011  
Byggt er anddyri við norðurenda hússins. Uppbygging á útvæggjum og þaki er eins og í aðalhúsinu.

**Byggingarlýsing:**

Húsið er einnar hæðar gistiheimili með 11 herbergjum, byggt úr timbr, á steyptum sökkli. Eldunaraðstaða fyrir morgunverð er í húsinu. Annar matur keyptur frá viðurkenndu eihúsi.

**Þak:**

Þak verður klætt með bárujúmi ofan á tjörupappa og þakklæðingu 25 x 150. Kraftsperrur eru 45 x 95mm, 200 mm steinull (þakuli) með vindpappa kemur ofan á milli loft milli sperra. Neðan á sperrur kemur rakavarnariag 0,2mm, 35x45 rafmagnsgrind og 2x13 gipsplötur.

**Gluggar:**

Gluggar verða úr tré, gler K-gleri með loftbili 12mm í föstum körmum en 9mm í opnanlegum fögum og hurðum.

**Útvæggir:**

Burðarvirki útvægga verður trégrind 45 x 145mm, einangraðir með 125mm steinullareinangrun. Grind verður klædd að utan með 9mm krossviði til afstíffingar. Þess skal gætt að krossviður andi þannig að raki þéttist ekki inni í burðargrindinni. Utan á krossvið kemur loftunarlístar 12x45mm og standandi bárujúm-klæðning. Innan á grind kemur kemur fyrst raka- varnariag 0,2mm polplast og þar innan á kemur rafmagnsgrind 35 x 45mm. Innsta klæðning verður 1x13 gipsplötur.

**Millivæggir:**

Millivæggir eru léttir, gerðir úr stáistöðum klæddir með 2x13mm gipsplötum, einangraðir með 50mm steinullareinangrun til hjóð-einangrunar milli herbergja.

**Gólf:**

Gólf er staðsteypt, einangrað að neðan með 75mm plasteinangrun, hiti er settur í gólfplötu. Undirstaða er úr steinsteypu.

**Loftræsting:**

Loftræsting er náttúruleg um opnanlega giugga og véiræn loftræsting í lokuðum rýmum.

**Frárennsli:**

Frárennsli fer í rotþró sem staðsett er um 40,0m fyrir austan húsið.

**Brunavarnir:**

Flóðaleiðir eru samkvæmt byggingarreglugerð. Eivamarkerkingar eru samkvæmt brunavarnarreglugerð. Handstökkvítækil sett í samráði við eivvarnarsérfrít. Klæðning er í flokki 1. Viðurkennt sjávirkt brunavíðunarkerfi verður í húsinu skv. reglum Mannvirkjastofnunar og ÍSTEN54. Stjórnstöð ásamt yfirbilsmynd verður í anddyri hússins.

**Kólnunartölur:**

Þak	0,16 W/m²C
Útvæggir	0,27 W/m²C
Gólf	0,26 W/m²C
Vegið meðaltal húsin	0,47 W/m²C

**Stærðir:**

1. hæð	304,9m²	1.225,7m³
Stækkun:	13,0m²	58,8m³
Samtals:	317,9m²	1.284,5m³



breytt / dags / teiknað / lýsing  
A/15.11.11/ff/Anddyri byggt við húsið

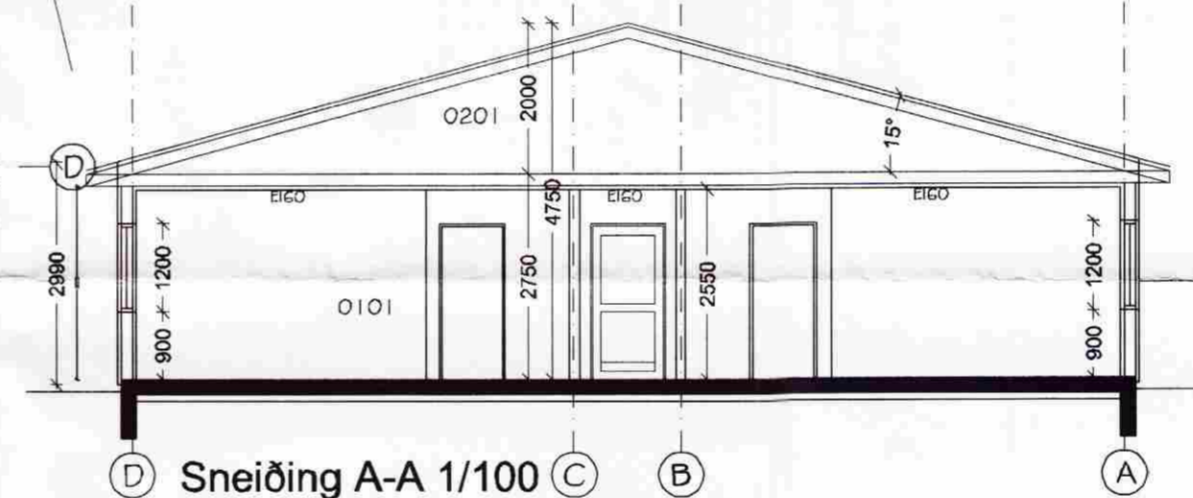

Sneiðing A-A 1/100

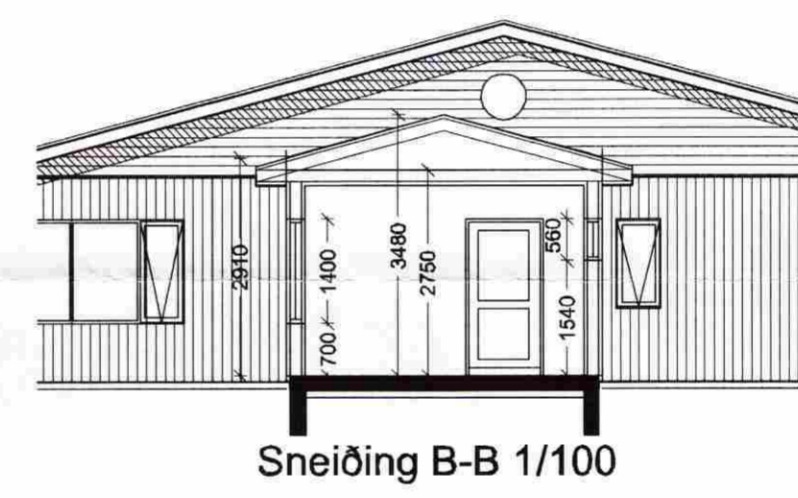

Sneiðing B-B 1/100

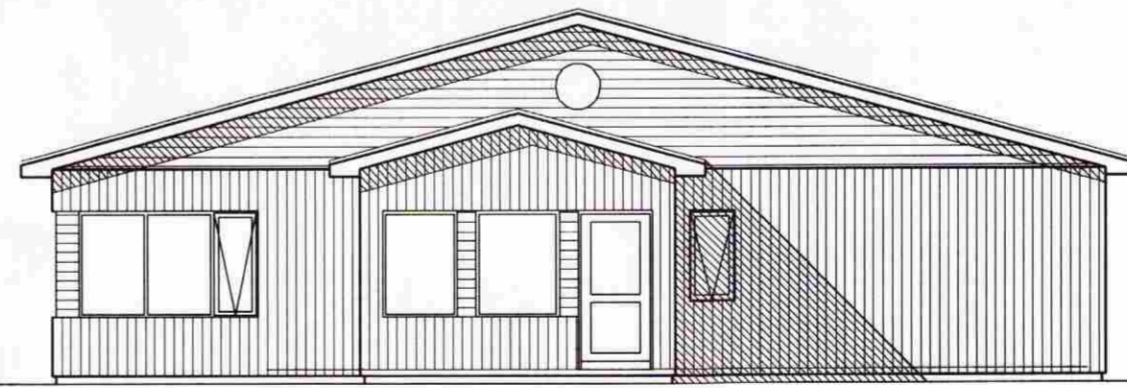

Norðaustur 1/100

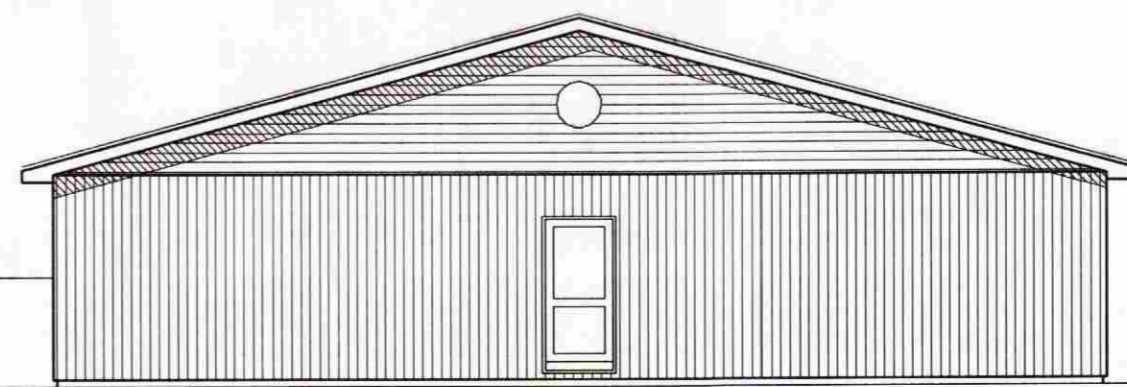

Suðvestur 1/100

Gistiheimili  
Lambastaðir, Flóahreppi  
Grunnmynd, útlit  
Afstöðumynd, sneiðing, skráningartafía

Hannað / teiknað: ff Verknúmer: 1108  
Mælikvarði: 1/100 Dagsetning: 12.09.11

Teikn.nr.

101

Aðalhönnuður:  
Friðrik Friðriksson arkitekt Faí, Kt: 211256-4519 *Lita Sigurðsson*

**Studio F**

Kelduhvammur 6, 220 Hafnarfjörður  
Kt: 430707-1670 Sími: 864 96 10 Netfang: studiof@islandia.is