

INNTAKSRÖR SKULU VERA 70 cm. UNDIR ENDANLEGU YFIRBORDI
 INNTAKSRÖR Rafveitu \varnothing 50 mm
 INNTAKSRÖR FYRIR LANDSSÍMANN \varnothing 50 mm+2x40mm pott
 INNTAKSRÖR LEGGIST AÐ LÖÐARMÖRKUM
 HEIMTAUG RAFVEITU 400/230 V, 3 x 50A

BO H 56,5*B 98,5cm

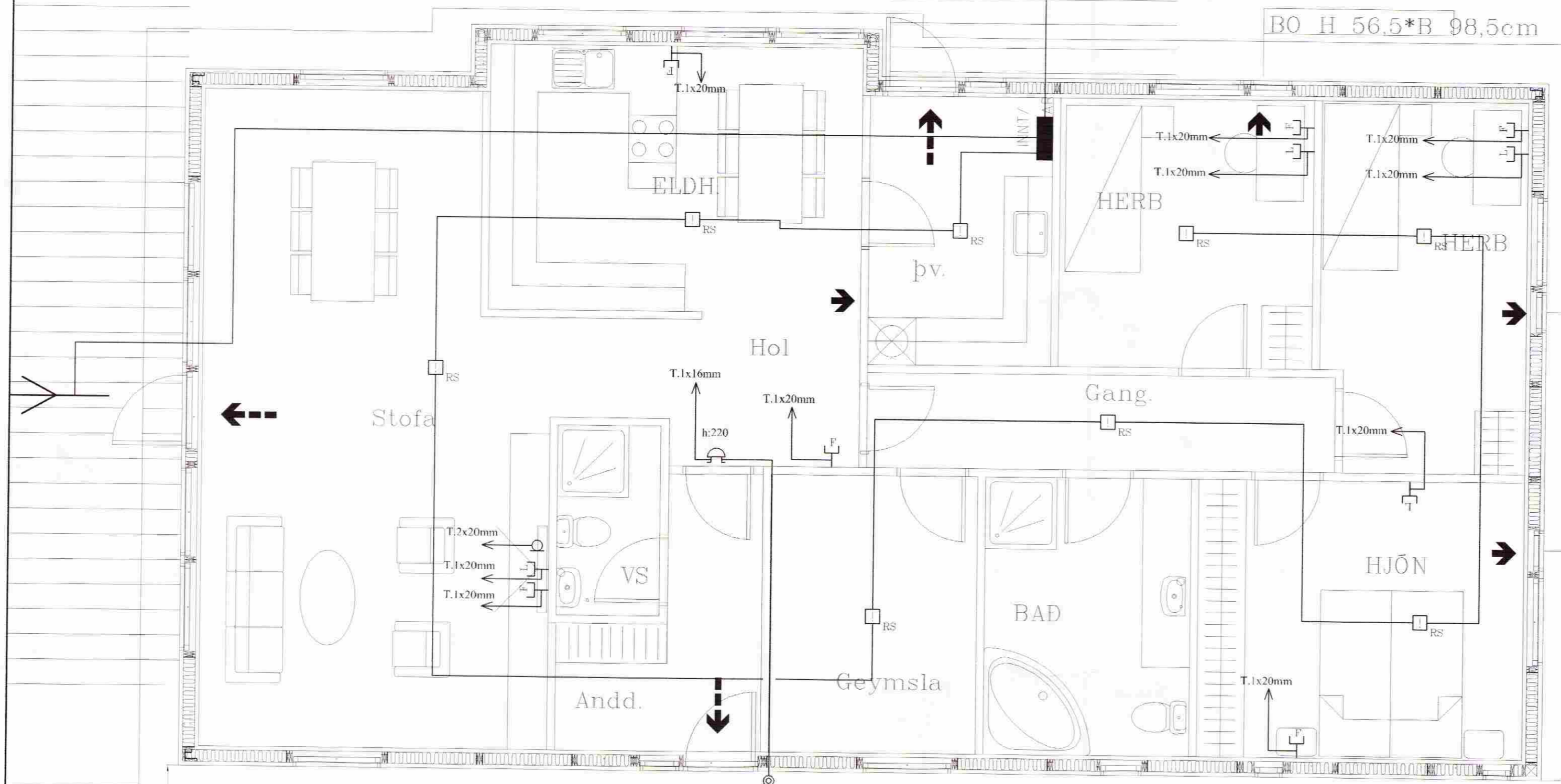

Skýringar

Almennt

Öll mál sem gefin upp eru í mm.
 Hæðarmál skulu vera miðuð við fullfrágengin gólf í miðju dós.
 Fjarlægðir eru miðaðar við miðju dósar.
 Samræma skal staðsetningu rafbúnaðar í eldhúsi, baði og þvottahúsi við sérteikningar af innréttingum.
 Allar lagirnir og frágangur skal vera samkvæmt reglugerðum og fyrirmælum frá rafveitu.

Hæð búnaðar:

- Tenglar almennt í 200mm
- Tenglar í bílageymslu sé 1100mm
- Tenglar við rofa sé í sömu hæð og rofinn
- Tenglar fyrir þvottavél, þurrkara og eldavél sé 600mm
- Rofar almennt í 1100mm
- Rofar við rúm í 900mm
- Veggjós við rúm 1300mm

Pipur

Pipur eru almennt 16mm og vír 1,5q í innfeldum lögnum en 3x1,5q plast kapall í utan á liggjandi lögnum.
 Spennujöfnun á baðkeri eða sturtubotn er 6q.

Málstraumur

Rafbúnaður sé í samræmi við stærðir varbúnaðar í töflu.

Málsetningar

Allar málsetningar skulu miðast við málsettar byggingarteikningar.

Þetta gildir nema annars sé getið í teikningum.

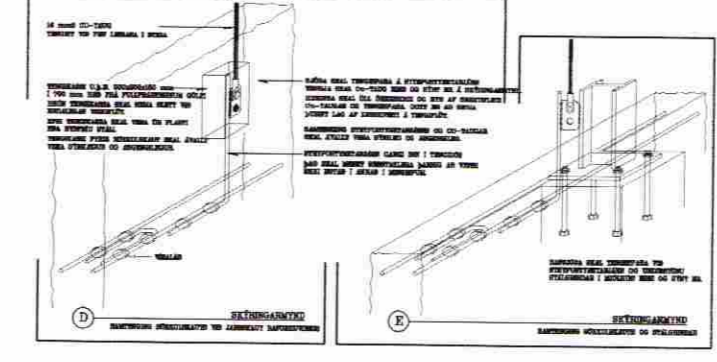
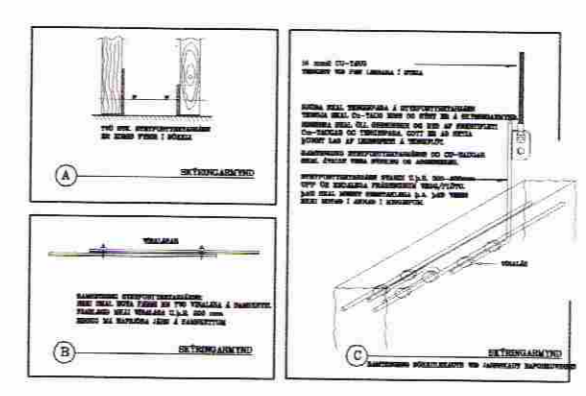
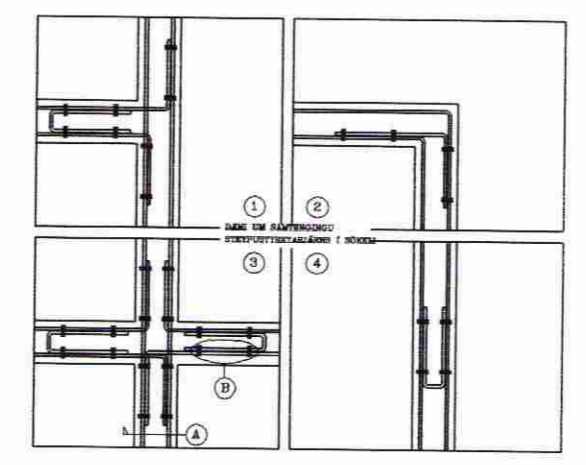

ATTYÐIR: REYTINGARVINDUR AF SÖÐULSÍÐU AF 1. MÁLSETNINGARBLAÐI

| | | |
|-----------------------------|-----------------|-----------------|
| Lögiltur raflagnahönnuður | | BLAÐ. |
| Ómar Þór Baldursson | k.t 170864 4259 | 2 AF 4 |
| Birkigrund 6 Selfossi. | Sími 482-2734 | KVARÐI. |
| SYÐRA-SEL, HRUNAMANNAHREPPI | | 1:50. |
| Smáspenna | | REIKN. |
| | | TEIKN. Ó.B |
| | | DAGS. SEPT 2008 |
| | | NR. 20-08 |

| NR. | DAGS | BREYTING | AF | BYGG |
|-----|------|----------|----|------|
| | | | | |