

MÓTTEKIÐ

07. DESEMBER 2011

Byggingafrútrúi uppsv. Árnessýslu og Flóahv.

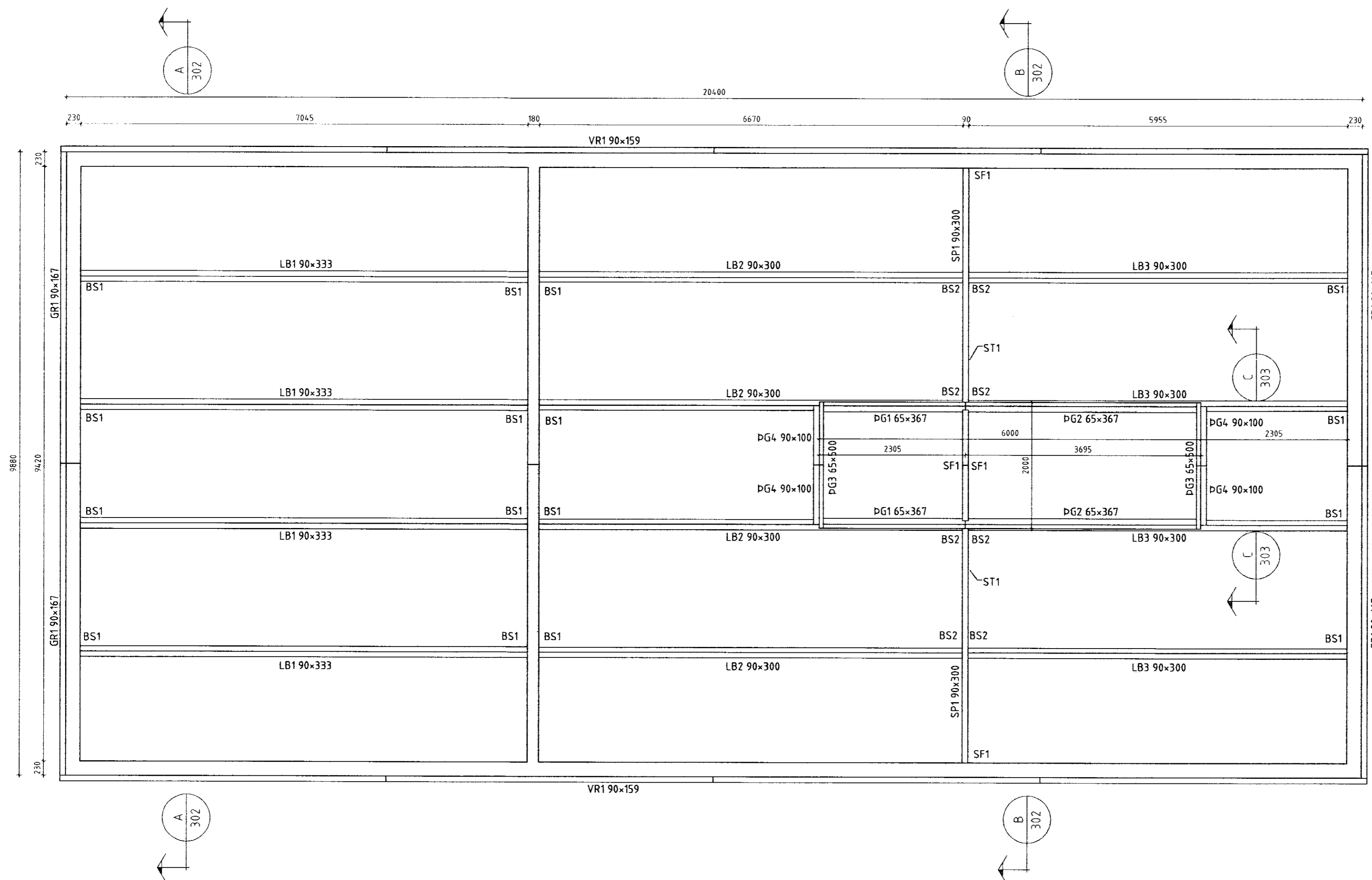

ALMENNT

- $\nabla_{0.00}$ Tákna hæð í sniðmynd
- $\diamond_{0.00}$ Tákna hæð á plötu í grunnmynd
- Járnstærðir eru í mm
- Timburstærðir eru í mm
- Öll ónefnd mál eru í mm

ÁLAGSFORSENDUR

- Leyft álag á grunn..... - MN/m²
- Snjóálag..... 1.01x_p KN/m²
- Vindálag..... 1.58x_{C_p} KN/m²
- Notálag..... - KN/m²

TRÉVIRKI OG STÁLFESTINGAR

Límtré skal vera í gæðaflokki L40 (GL32)
Límflokkur U (vatnshelt)
Aðrir burðarviðir skulu ekki vera lakari en K18 samkvæmt ÍST/DS4.13
Stálgæði í sérsmíðudum festingum er S235 skv. DS/EN10025
Stálgæði í boltum og teinum er ISO 8.8
Stálgæði í borðaboltum ISO 4.6 nema annað sé tekið fram.

Fúaverja skal sperruenda og aðra hluta trés sem steypast inn eða leggjast að steinsteypu.

Undir allar boltarar sem herðast að tré skal setja skinnur með kanttengd 3xd og þykkt 0,3xd (d er þvermál boltta)

Allir festihlutar úr stáli skulu galvanhúðaðir nema annað sé tekið fram á teikningu.

ÖLL AFNOT OG AFRITUN TEIKNINGAR AÐ HLUTA Eða Í HEILD ER HÁÐ SKRIFLEGU LEYFI LÍMTRÉ VÍRNÉT EHF.

Númer	Dags.	Skýring breytingar			Br. af
		MKV.	DAGS.	VERKNR.	ÚTGÁFA NR.
		1:50	01.11.2011	DL11 038	1
HEITI VERKS: Syðra Langholt 4-210011		TEIKN.	REIKN.	YFIRF.	NR. TEIKNINGAR
		KB	KB		301
HEITI TEIKNINGAR Hrunamannahreppi Þakmynd		NAFN HÖNNUÐAR Bjarni Ingibergsson byggingatæknifræðingur kt. 030861-2729			DAGS. ÁRITUNAR 11/12 2011
		ÁRITUN HÖNNUÐAR 			DAGS. ÁRITUNAR 5/12 2011