

Frágangur á lóðamörkum skal vera í samráði við lóðarhafa aðliggjandi lóðar

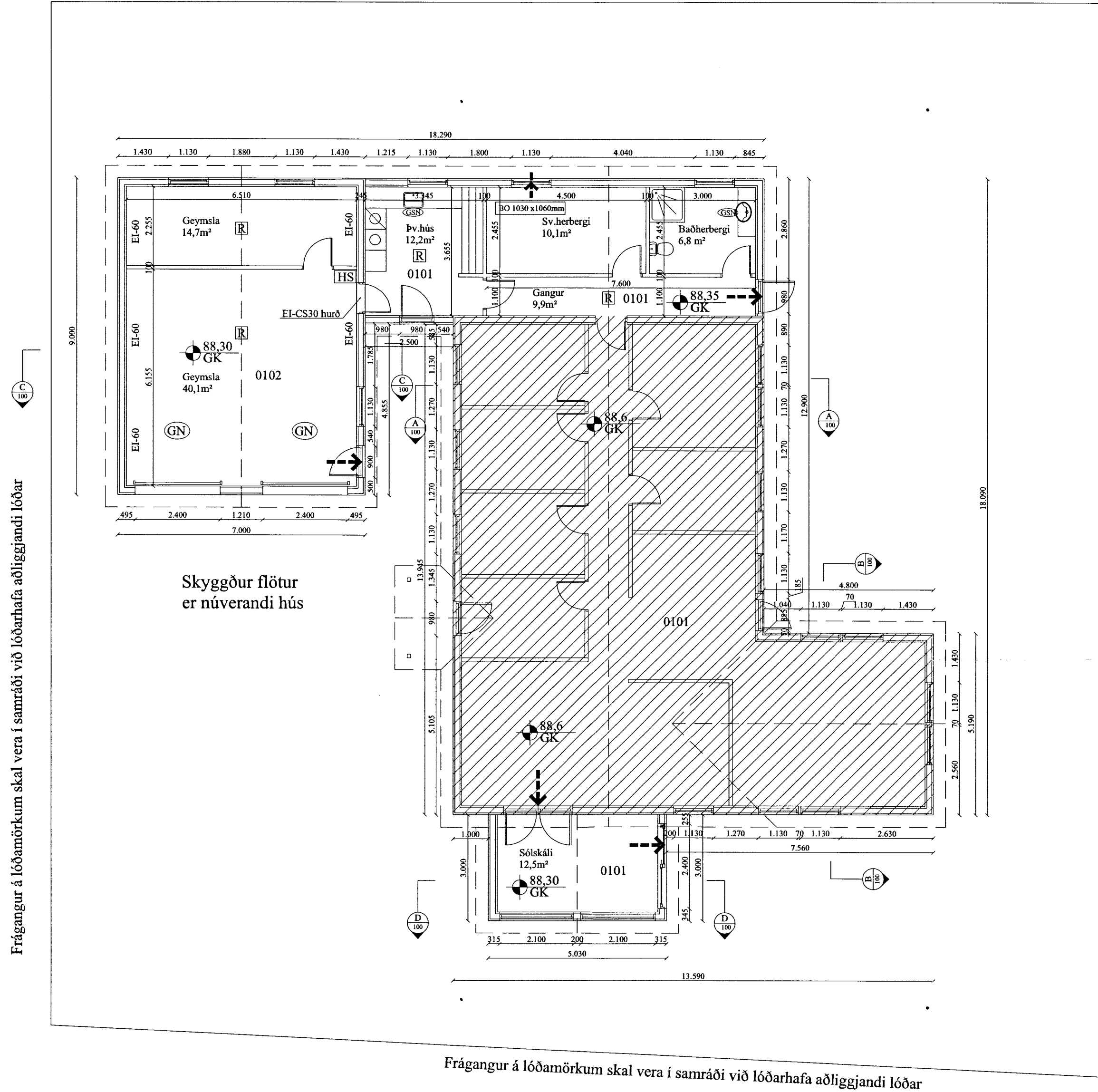

Skyggður flötur er núverandi hús

Frágangur á lóðamörkum skal vera í samráði við lóðarhafa aðliggjandi lóðar

Frágangur á lóðamörkum skal vera í samráði við lóðarhafa aðliggjandi lóðar

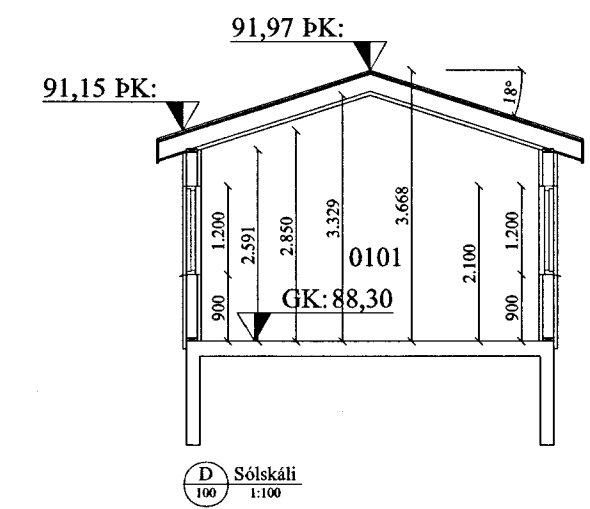
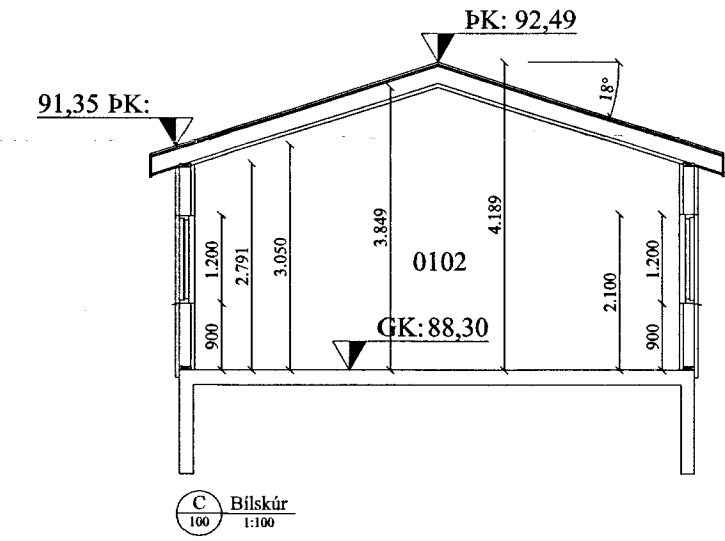
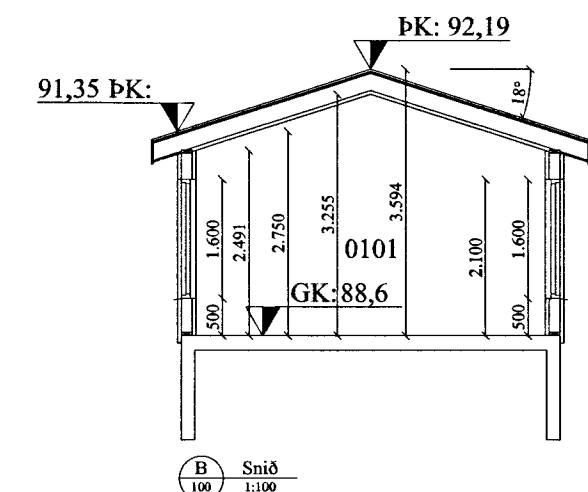
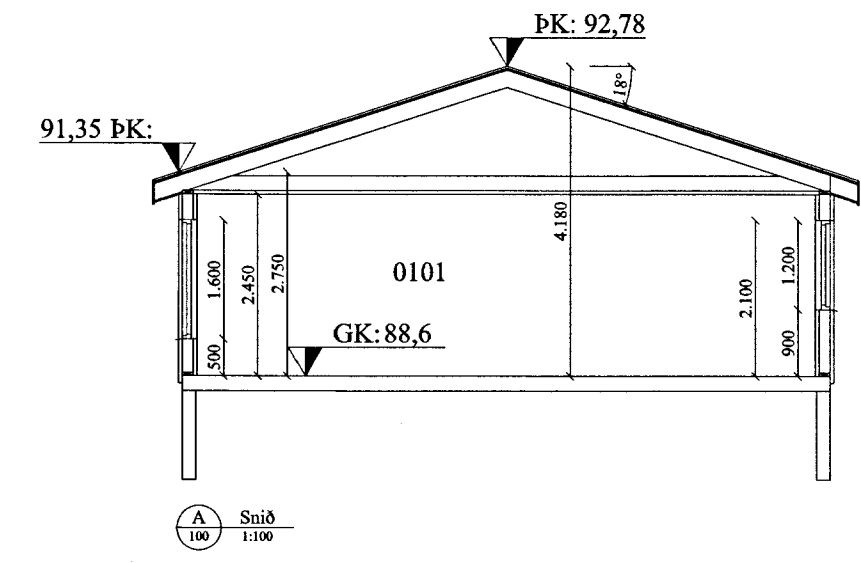

Frágangur á lóðamörkum skal vera í samráði við lóðarhafa aðliggjandi lóðar

SAMPYKKT
04 JAN. 2012
Bent Larsen
Byggingatullmáli uppsv. Ármessýslu og Flóahfr.

Almennar skýringar:

Um er að ræða breytingu á Smiðjustíg 19, á Flúðum. Bæta á við sólskála við vesturenda hús og svo hins vegar við austurenda hússins á að bæta við þvottahúsi, herbergi og baðherbergi. Einnig á að bæta við bílskúr.

Efni og gerð: Sökkull, gólfplata eru úr járnþentri steinsteypu. Þak er timburþak. Þakið er borðaklætt og þar ofan á kemur báruð málmklæðning. Veggir eru gerðir úr timri klæddir með liggjandi litadri furu. Lagnir eru lagðar í vegg og gólf.

Brunaveggur EI 60 milli bilgeymslu og íbúðar skal vera í fullri húsbreidd. Veggurinn skal ná út að ystu vegg- og þakklæðningu. Loft- og veggklæðningar bilageymslu skulu vera í flokki 1.

Í bilageymslu skal vera handslökkvitæki af viðurkenndri gerð. Við val og staðsetningu á handslökkvitækjum má leita ráðgjafar hjá slökkviliðs stjóra og hafa ber hljóðsjón af leiðbeiningum og reglum Brunamálastofnunar ríkisins og Vinnueftirlits ríkisins. Handslökkvitæki skulu vera í samræmi við ÍST-EN3. Reykskynjarar eru samtengdir. Allar útihurðir (hurðarflekar) eru 900 mm að breidd einning hurð inn úr anddyri aðrar hurðir eru 800mm. 2 bílastæði eru á bílaplani.

Annað:

Einstakir byggingahlutar	W/m²	K
Byggingarhluti	0,30	(150 mm steinull)
Útveggir	0,20	(200 mm þakull)
Þak	0,30	(100 mm plasteinangrun.)
Gólf	2,00	(Tvöfalt k-gler)
Gluggar (k-gler)	2,00	(35 mm gegnheil viður)
Hurðir		

- Útgangur.
 - Rýmingarleið.
 - [R] Reykskynjari.
 - [LR] Lofttræsting.
 - [HS] Handslökkvitæki
 - [GN] Niðurfall.
 - [GSN] Gegnumstreymisniðurfall.
 - [BO] Þjörgunarpop, stærð gefin á teikningu.
 - [00,00 GR] Gólfkóti á frágengið gólf.
 - [Inntök] Inntök fyrir hitaveitu, vatnsveitu, rafmagnsveitu og síma.
- Öll mál eru í millimetrum, nema annað sé tekið fram.

VERK: Smiðjustígur 19 845 Flúðir	TEIKN NR.: 101
HLUTI: Aðalteikningar Grunnmynd og snið	KVARÐI 1:100 TEIKN BL
DAGS: 01.10.11	SAMÞ: Björgvin Víguldason 040546-2009
NR: 01 096	
Bent Larsen Fróðason Fellskotí 2 801 Bláskógabyggð Símar: 844-7699 - 486-8855 E-mail: bentlarsen77@hotmail.com	