

AUSTURHLIÐ

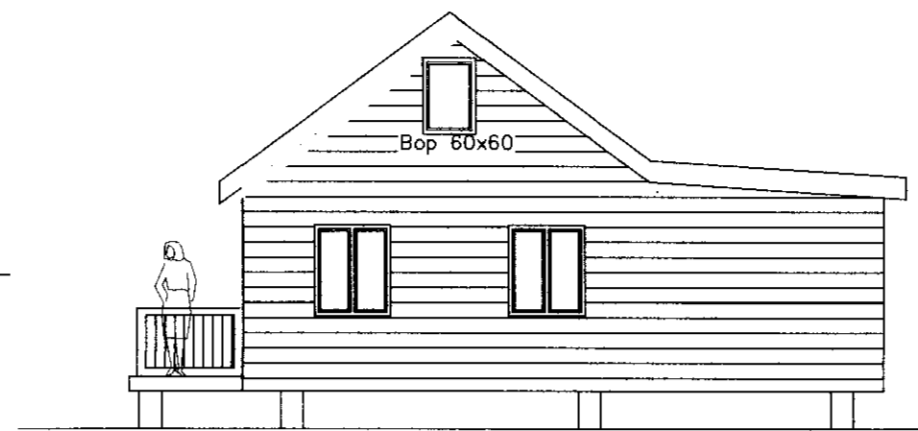

NORÐURHLIÐ

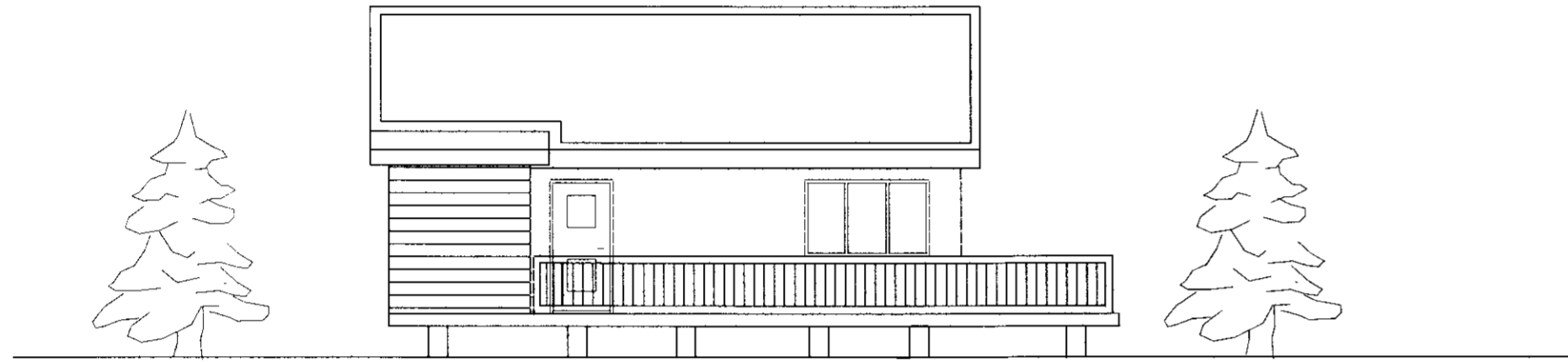

VESTURHLIÐ

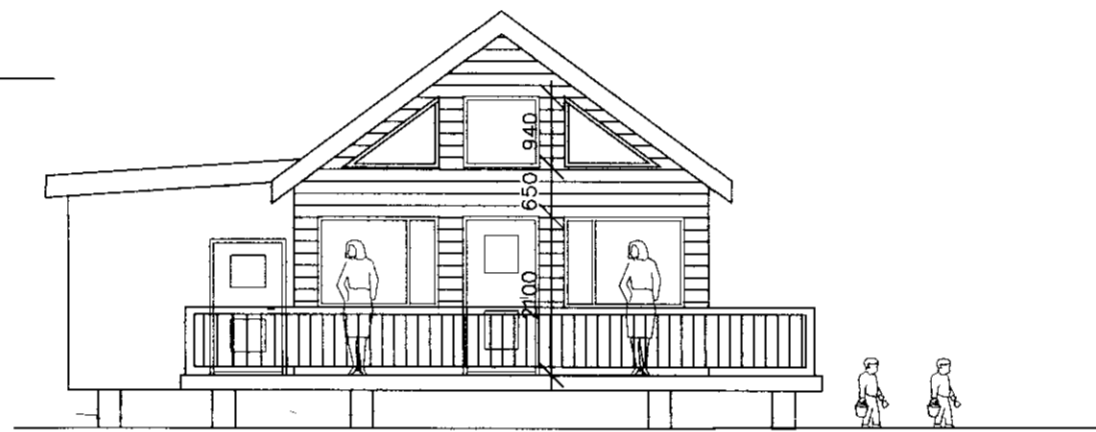

SUÐURHLIÐ

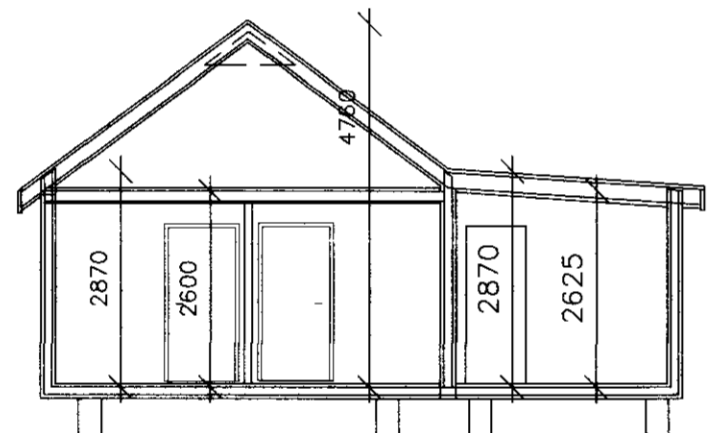

SNIÐ A-A

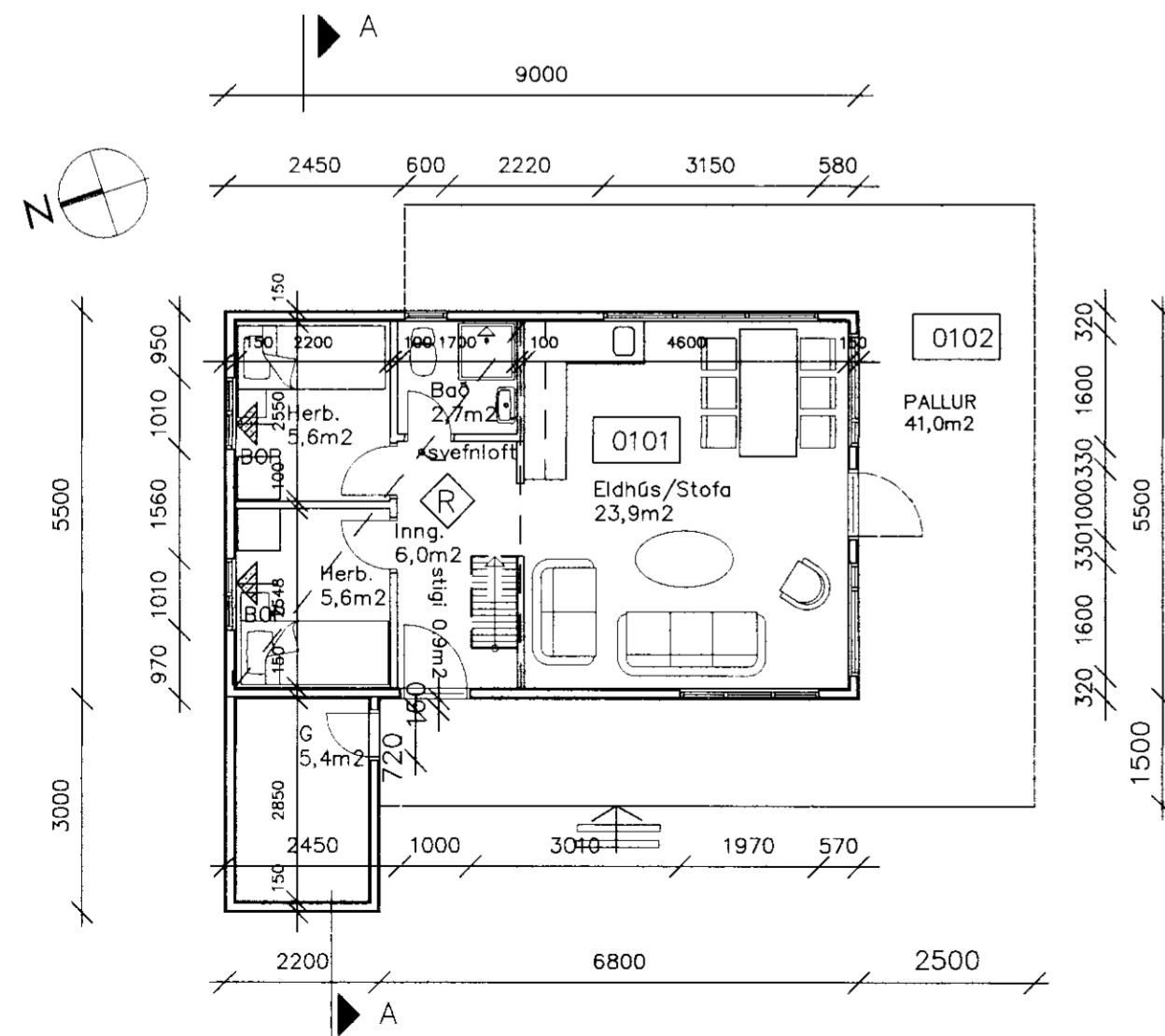

GRUNNMYND

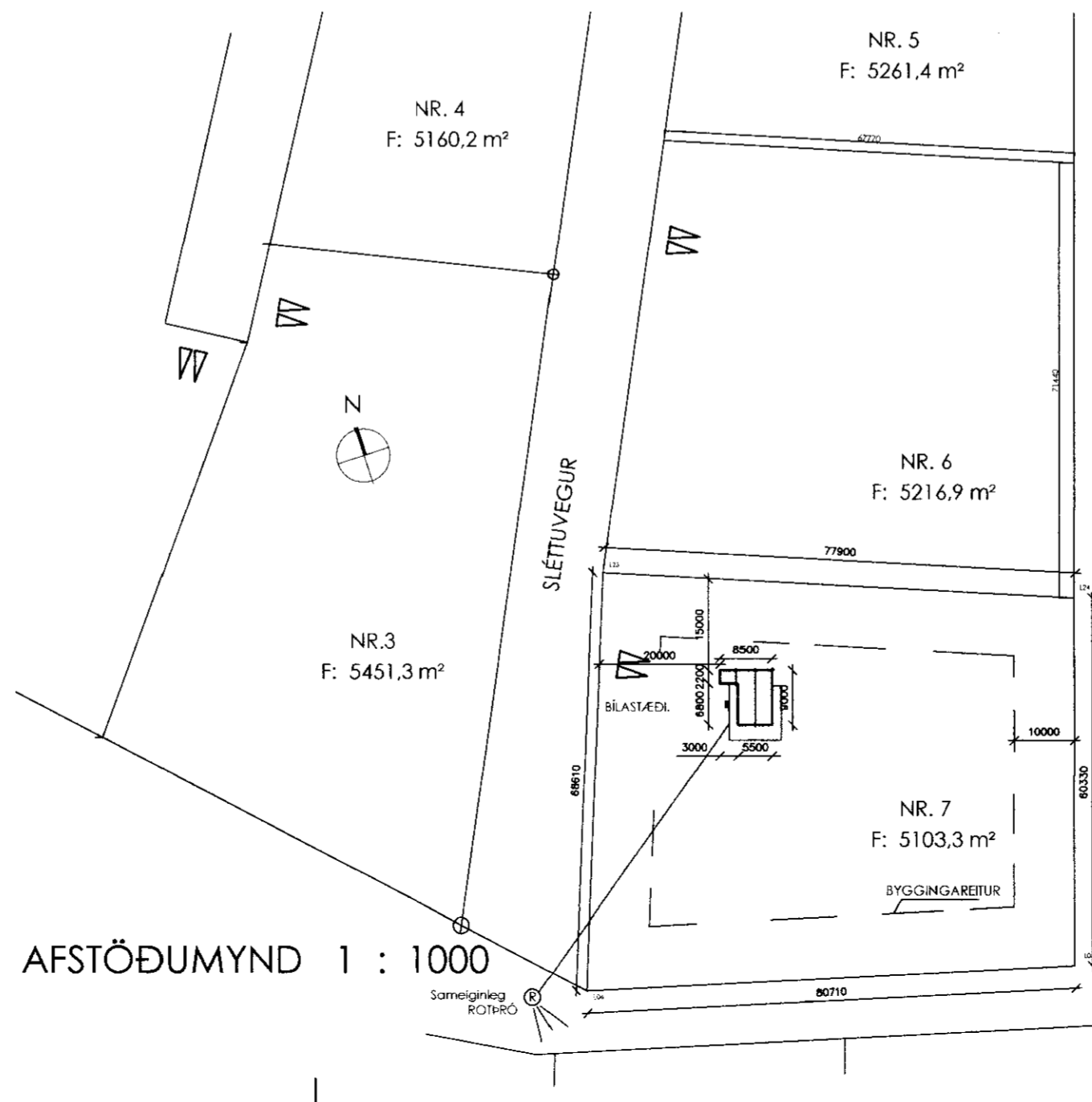

AFSTÖÐUMYND 1 : 1000

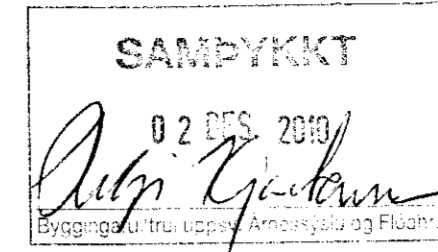

**Byggingalýsing:**

Burðadregar eru úr 50 x 200 styrkleikaflokkaðari furu. Gólfbitar eru 50 x 150 óheflað byggingatimbur. Þessi viður er baðður í karbolit viðarvörn ásamt burðadregurum. Þessi viður er baðður í karbolit viðarvörn ásamt burðadregurum. Gólf lokast að neðan með olisöðnu texti og músaneti eða blikki, einangrað með 5" ull . 22 mm rakapólnar spónarplötur þar ofaná. Útveggjagrind er úr 50 x 100 c/c 40cm styrkleikaflokkaðari og heflaðri furu. Hæðarstöðir eru cc 60 cm . Útveggir eru klæddir að utan með 12 mm furukrossvið, 22mm loftunarlístum og 20 mm kúfri greniklæðningu. Og að innan er ullað með 100 mm steinull þar á eftir er rakaserra (bolplast), 22 mm loftunarlísti og 12 mm paníklæðning. Þakviður er úr 50 x 200 styrkleikaflokkaðari furu, þéttklætt með 25 mm furu borðaklæðningu þá þakpappa og alusink bárujúami. Þak á geymslu er með þakdúk af víðurkendri og vottaðri gerð. Að innan er ullað með 125 mm steinull og þar á eftir er rakaserra og 22mm loftunarlísti þá paníklæðning þar á eftir. Á hverja sperru kemur skábiti sitt hvoru megin. Öndun í þaki er á milli borða og út í þakkassa á göflum og með loftrörum út úr sperrubílum í þakkassa. Allar festingar burðagrinda eru BMF vinklar, girði og ankeri. Boltad saman með borðaboltum. ( Sjá burðarþolsteikningar) Björgunarop er af svefnlofti og úr öllum svefnrymum. Innveggir eru úr 35 x 70 furugrind og 12 mm panill, ullaðir með 50 mm steinull. Gler í gluggum er K--gler. U-gildi hússins stenst reglugerð --gr. 180.3 Útsetning og hæðarsetning húss skal vera í samráði við byggingarfulltrúa.

Yfirlit	Innan hæða		Útan hæða		Alls
	A	B	A	C	
Botnflötur / m²	56,1			41,0	97,1
Brúttóflötur / m²	78,3			41,0	119,3
Brúttórúmmál / m³	217,7				217,7
Nettóflötur / m²	49,2				49,2
Birt flatarmál / m²	56,4				56,4
Skjárúmmál / m³	181,056			41,000	222,056

**SUMARHÚS:**

**TEIKNISTOFA A.V.J.**

AUÐBREKKU 6, 200 KÓPAVOGI  
Sími: 557-5228 og 896-3230

Aðalsteinn V. Júlíusson  
Byggingatæknifræðingur M.T.F.I  
Stuðlasei 18, 109 Reykjavík  
kt: 040344-3309

VERKHEITI: Sléttuvegur nr.7 Flúðum Hrunamannahreppi

HEITI TEIKNINGAR:			VERK NR.	
Grunnmynd, Útlit, Snið og Afstöðumynd			05-120	
			TEIKNING NR.	
			1300	
HANNAÐ AVJ	TEIKNAD A.V.J	YFIRFARIÐ	DAGS	KVARDI
BREYTT	1	2	01.11 2010	1:100,500