

BYGGINGAFULLTRÚI UPPSVEITA ÁRNESSÝSLU OG FLÓAHREPPS

Dalbraut 12, 840 Laugarvatni
Símatími f.h.alla virka daga 486-1145
Fax 486-1246
helgi@sudurland.is

Karl Guðmundsson
Varmalæk
845 Flúðum

Umsókn nr. 2009-10-61-2104

Pann	01.10.2009	var tekin fyrir umsókn yðar hjá byggingafulltrúa.
	garðhús	Varmalæk
Stærð	16,0 m ²	38,3 m ³
Lóðin er	1.318,0 m ²	
Fast gjald kr	40.000	140 pr-m ³
Byggingarleyfisgjald kr.	45.362	

Samþykkt

Greiðsluseðill verður sendur

ATH. - Samþykki byggingafulltrúa jafngildir ekki byggingarleyfi

Byggingarleyfi öðlast gildi þegar eftirtöldum skilyrðum er fullnægt, samkv. gr. 44 í skipulags- og byggingarlögum.

1. Sveitastjórn hefur staðfest samþykkt byggingafulltrúa um veitingu byggingarleyfis og byggingarfulltrúi hefur áritað aðalupprætti.
2. Byggingarleyfisgjöld hafa verið greidd samkvæmt settum reglum eða samið um greiðslu þeirra.
3. Byggingarstjóri hefur undirrita yfirlýsingu um ábyrgð sína og tilkynnt byggingarfulltrúa nöfn iðnmeistara.

Áréttað er að byggingarstjórar skulu óska eftir áfangaúttektum skv. 48 gr. Byggingareglugerðar nr. 441/1998 með síðari breytingum

Byggingarleyfi fellur úr gildi hafi byggingarframkvæmdir ekki hafist innan 12 mánaða frá útgáfu þess.

Séu framkvæmdir hafnar og gjaldið ekki greitt, innheimtist gjaldið með lögtaki.

Laugarvatni,

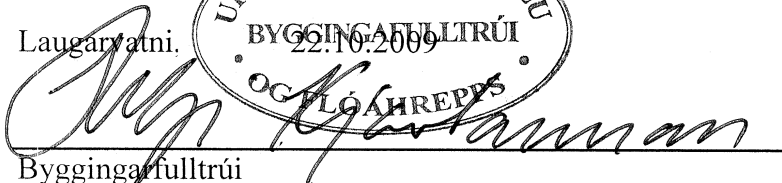
Byggingafulltrúi

BYGGINGAFULLTRÚI UPPSVEITA ÁRNESSÝSLU OG FLÓAHREPPS

Dalbraut 12, 840 Laugarvatni

kt. 640392-2909

sími 486-1145

fax 486-1246

netfang helgi@sudurland.is

Karl Guðmundsson
Varmalæk
845 Flúðum

Ágæti umsækjandi.

Til þess að hægt sé að gefa út byggingaleyfi, þarf teikningin að vera merkt lóðinni.
Nafn og kennitala teiknara skal vera á teikningunni.

Byggingarreglugerð 1998

- | | |
|---|----------|
| <input type="checkbox"/> Vantar samþykkt deiliskipulag. | 11. gr. |
| <input type="checkbox"/> Vantar skráningu í FMR og þinglýsingu. | |
| <input type="checkbox"/> Betri teikningu, <input type="checkbox"/> eintök. | 12. gr. |
| <input type="checkbox"/> Vantar skráningatöflu. | 9. gr. |
| <input type="checkbox"/> Nafn og kennitölu byggingastjóra. | 31. gr. |
| <input type="checkbox"/> Nafn og kennitölumeistara. | 37. gr. |
| <input type="checkbox"/> Ábyrgðatrygging byggingastjóra. | 33. gr. |
| <input type="checkbox"/> Burðavirkisteikningu | 19. gr. |
| <input type="checkbox"/> Lagnateikningar | 24. gr. |
| <input type="checkbox"/> Lýsingu á burðarvirki og klæðningu. | 23. gr. |
| <input type="checkbox"/> Uppdrátt af brunavörnum. | 7. kafli |
| <input type="checkbox"/> Vantar merkingu hahdslökkvitækja, reykskynjara og björgunaropa | 7. kafli |
| <input checked="" type="checkbox"/> Byggingaleyfisgjaldið greitt. | 27. gr. |

Annað _____

Laugarvatni, 22.10.09

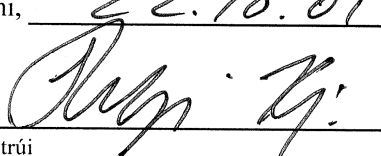
Byggingafulltrúi

S.G. Bjálkahlús

- Þrögur 2"x8"
- Þitar 2"x4"
- Spersar 2"x4"
- Bjálka klæðning
- urinn er 2"x6"

SAMPYKKT

21 OKT. 2009

Stygi Guðni

Byggingafræði uppáv. Ámessyslu og Flóahfr.

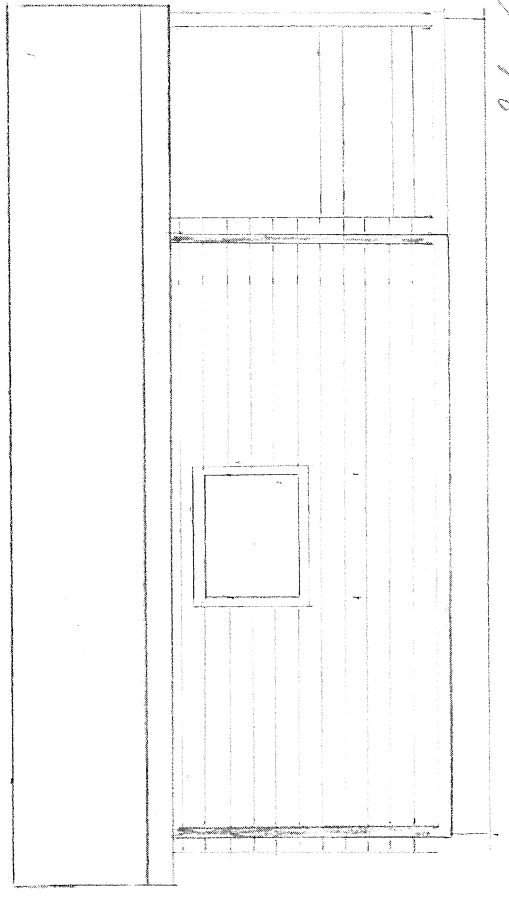
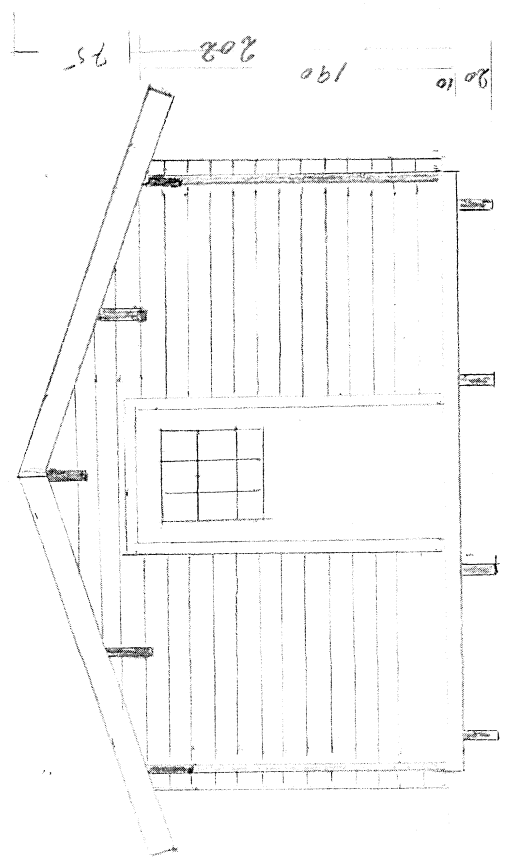
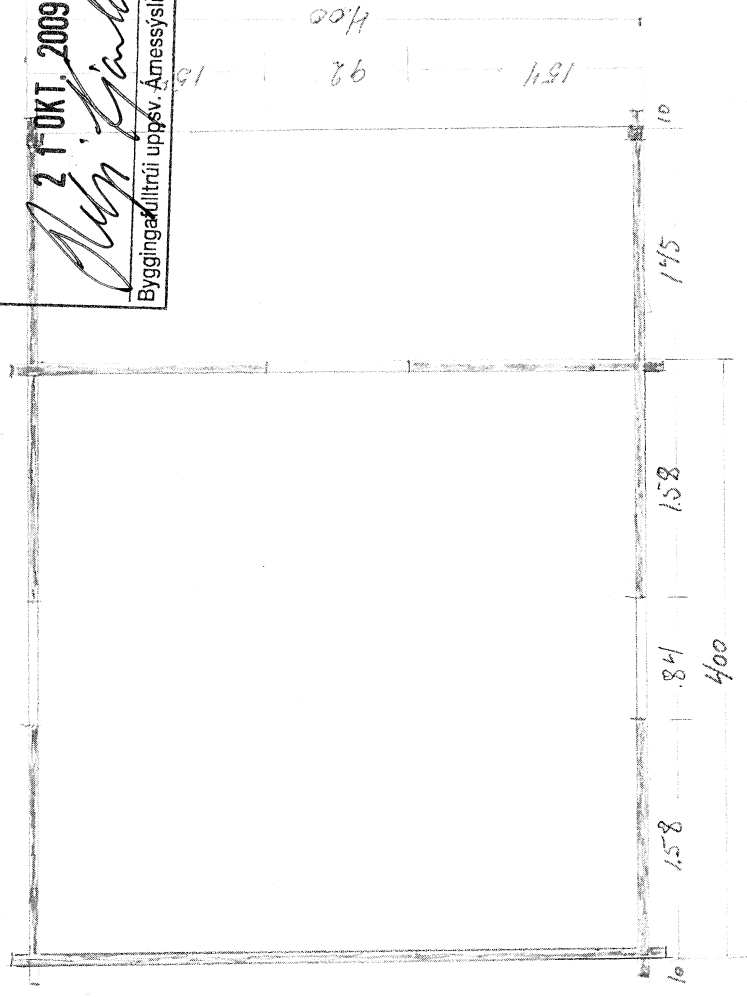

Stygi Guðni
Byggingafræði