

ÚTLIT SUÐUR MKV 1:50

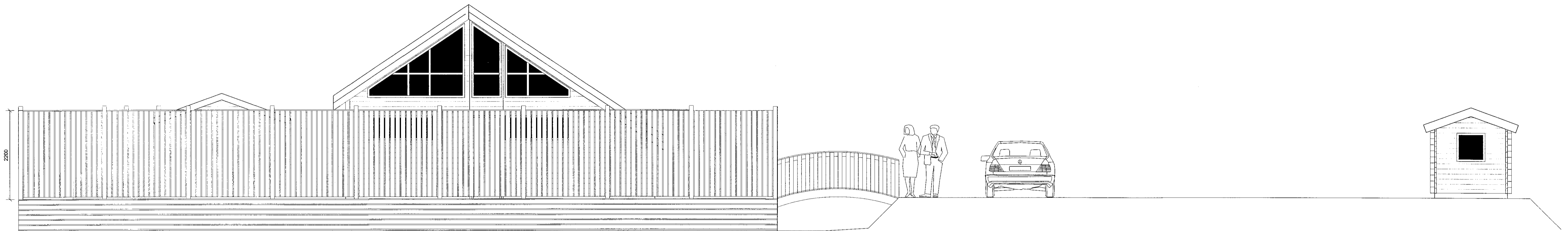

ÚTLIT NORDUR MKV 1:50

BYGGINGARLÝSING :

SUMARHÚSIÐ ER STABBYGGT ÚR TIMBRI
UNDIRSTÖÐUR SUMARHÚSSINS ERU STEYPTAR UNDIRSTÖÐUSÚLUR ÚR JÁRNBENTRI STEINSTEYPU
OG KLÆTT AÐ UTAN MEÐ TIMBURKLÆDNINGU.

VERÓNDIN ER BYGGÐ UPP Á STEYPTUM UNDIRSTÖÐUSÚLUM OG TIMBURLEIÐURUM
SKJÓLVEGGIR ERU 2 METRA OG 2.2 METRA HÁIR. KLÆDDIR BEGGA VEGNA
AÐRIR HLUTAR REKKVERKSINS ERU 0.9 METRA HÁIR VEGGIR KLÆDDIR AÐ UTANVERÐU.
Á MILLI BILASTÆÐIS OG INNGANGS INN Á VERÓNDINA ER BOGAGÖNGUBRÚ ÚR TIMBRI.
INN Á NORÐVESTUR HORNÍ BILASTÆÐIS ER LILLEVILLA BARNHÚS 3.24 FERMETRAR AÐ STÆRÐ.
MEÐ 1.26 FERMETRA VERÓND, HÚSIÐ ER FEST NIÐUR Á STEYPTAR UNDIRSTÖÐUSÚLUR.
INN Á VERÓNDinni ER 9 FERMETRA GEYMSLA OG 5 FERMETRA HEITUR POTTUR.
ÖLL MÁL ERU Í MILLIMETRUM.

Teiknistofa Sigurðar
Sigurður H Guðjónsson Byggingarmeistari
Stafnesveg 22, 245 Sandgerði

Breytingar dags: -
Breytingar: -

Ásáttun heildarbyggð 2 Flúður
Þverðag 10

Teign. Nr: A 101
Mælikvarði: 1:50

○ VERÓND
útlit

○ Dags: 19.02.2009

○ Hannað: Sigurður Guðjónsson

○ Teiknað: Sigurður Sigurðsson

○ Samþykkt:

○ Samræmingarblönnuður