Grunnmynd undirstöður
mkv. 1:50

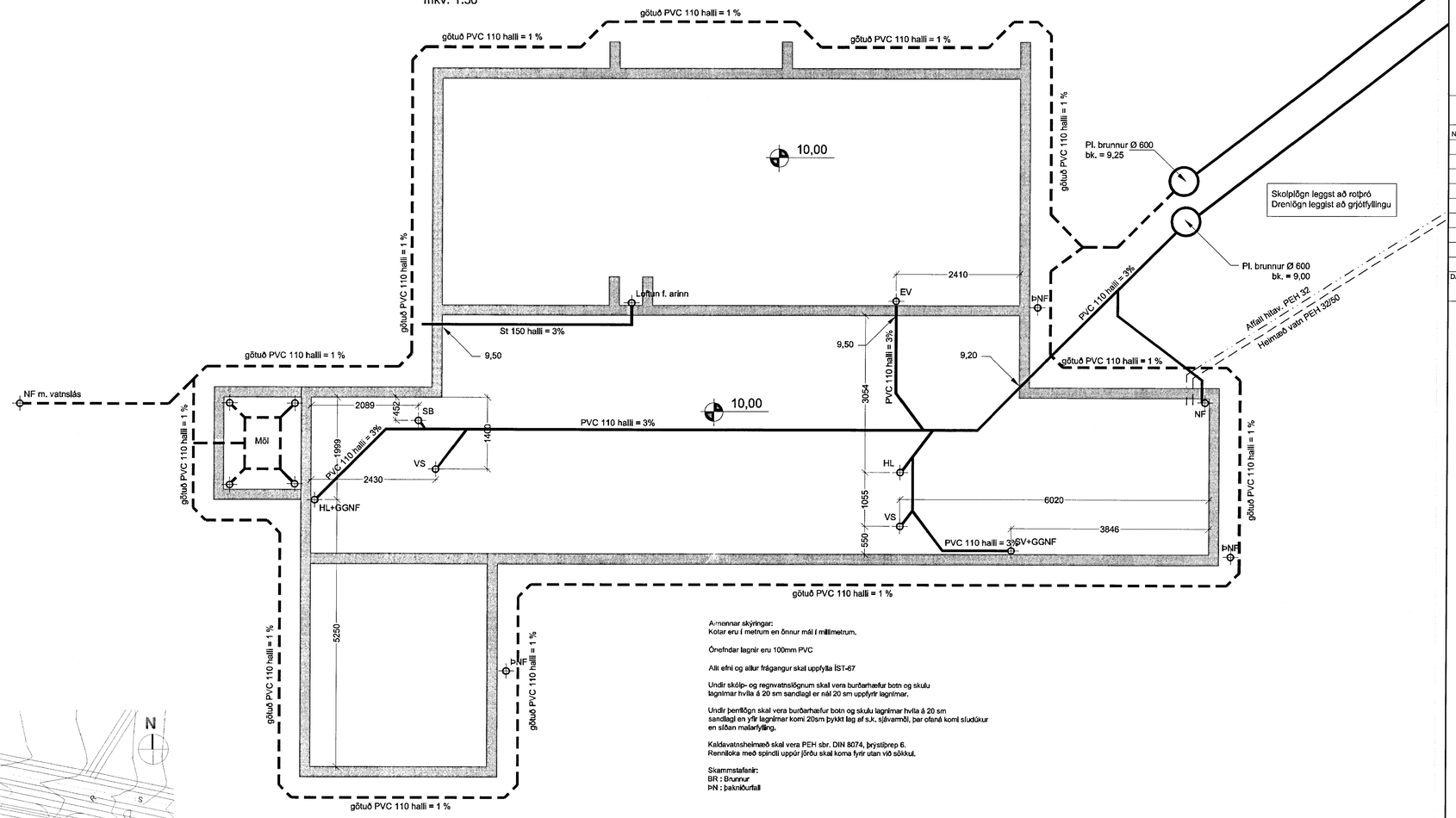

Almennar skýringar:
Kotar eru í metrum en önnur mál í millimetrum.

Önefndar lagnir eru 100mm PVC

Allt efni og allur frágangur skal uppfylla ÍST-67

Undir skólp- og regnvatnslögnum skal vera burðarhæfur botn og skulu lagnimar hvíla á 20 sm sandlagi er nál 20 sm uppfyrir lagnimar.

Undir þerrilögn skal vera burðarhæfur botn og skulu lagnimar hvíla á 20 sm sandlagi en yfir lagnimar komi 20sm þykkt lag af s.k. sjávarmöl, þar ofaná komi sludúkur en síðan malarfylling.

Kaldavatnsheimæð skal vera PEH sbr. DIN 8074, þrýstiþrep 6.
Rennlioka með spindli uppúr jörðu skal koma fyrir utan við sökkul.

Skammstafanir:
BR : Brunnur
ÞN : þakniðurfall

Inntök veitna mkv. 1:20

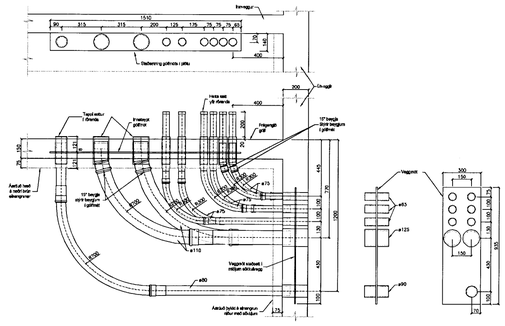

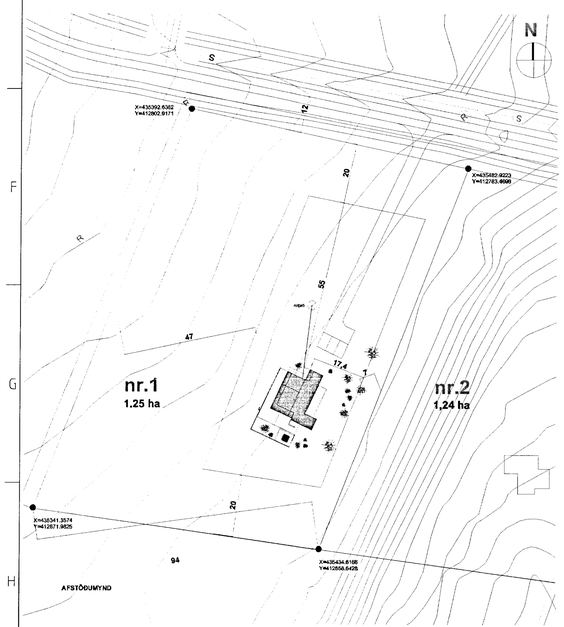

MÓTTEKIÐ
1 APR. 2013
Byggingarfulltrúinn

ÚTGÁFUFERILL

NÚMER.	DAGS.	SKÝRINGAR.	UNNIÐ.

DAGS. SAMRÆM.HÖNNUÐUR.

EMIL ÞÓR GUÐMUNDSSON
FTFÍ
KÓPAVOGSBAKKA 4
200 KÓPAVOGUR
GSM: 898 9517
NETFANG: emil@emil.is.is
kt: 280456-3499

HEITI VERKS:
Bergstaðir Bláskógarbyggð
Lóð nr. 1

HEITI TEIKNINGAR
Lagnir í jörð

MKV.	DAGS.	VERK NR	
1:50	15/10/12		
TEIKNAÐ: EÞG	YFIRFARIÐ: EÞG	SAMÞYKKT: EÞG	NR. TEIKNINGAR: L01
DAGS UNDIRSKR: 01/04/13	NAFN HÖNNUÐAR: EMIL ÞÓR GUÐMUNDSSON		
UNDIRSKR.HÖNNUÐAR			ÚTGÁFA