

SANDVIKT
 06 2013
 Pjetur Galam
 Byggingarfræðingur og Ráðgjafi

Skráningartafla:					Fristundarhús, Böðmóstaðir 11A, Bláskógabyggð					Skrásetjari: Haraldur Valbergsson							
Landnúmer:					Kennitala: 290162-5999												
Matshlutanúmer: 01					Útgáfa: 4.01b					Dags.: 24.06.2013							
Uppskipting og lýsing					Stærðir												
D0	D1	D2	D3	D4	D5	D5M	D6	D7	D8	D9	D10a	D10b	D11	D12	D16	Reknilata	D17
Lokun	Rými hæð-röð	Notkun texti	Höfuð-flokkun	Eignar-hald	Botnflokkur m²	Mílliflokkur m²	Slagar m²	Op m²	Brúttóflokkur m²	Brúttóflokkur sh < 1,8	Salarhæð min	Salarhæð max	Brúttó rúmmál m³	Nettóflokkur m²	Birt flatarmál m²	Skiptarúmmál	Skiptarúmmál m²
		Matshluti			26,0	0,0	0,0	0,0	26,0	0,0			92,7	21,4	26,0		72,118
		Botn											5,2				
	01	1. hæð			26,0	0,0	0,0	0,0	26,0	0,0			87,5	21,4	26,0		
A	0101	Sumarhús	N	0101	26,0				26,0		2,56	4,17	87,5	21,4	26,0	3,37	72,118
Athugasemdir																	
Sameignir sumra																	
Eignarhald																	
	Eignar-hald	Notkun texti	Birt flatarmál m²	Skiptarúmmál													
				Séreisgn m²	Séreisgn og sameign m²												
	0101	Sumarhús	26,0	72,118	72,118												
		Alls	26,0	72,118	72,118												

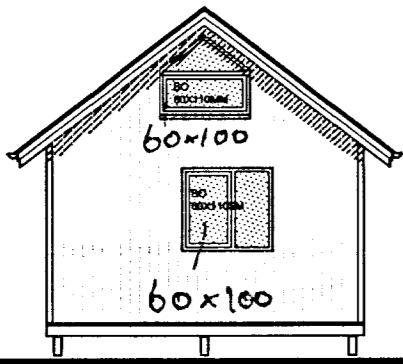

ÚTLIT NORÐUR

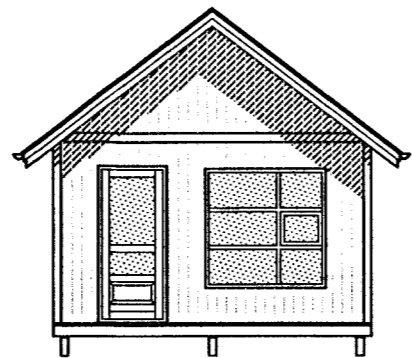

ÚTLIT SUÐUR

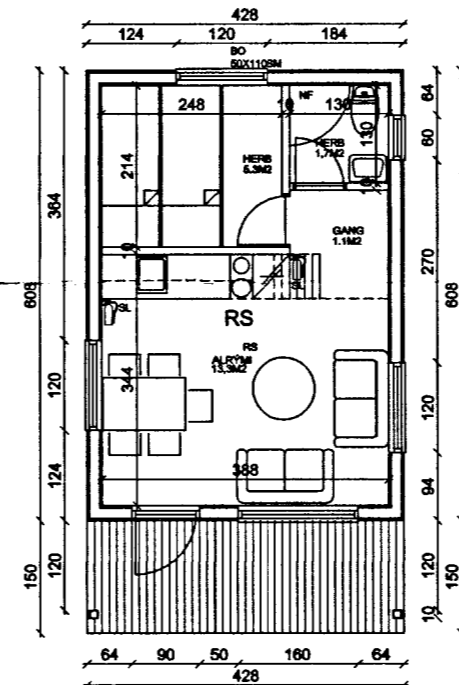

GRUNNMYND

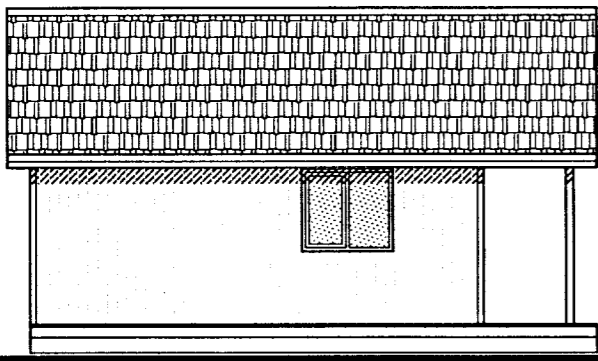

ÚTLIT VESTUR

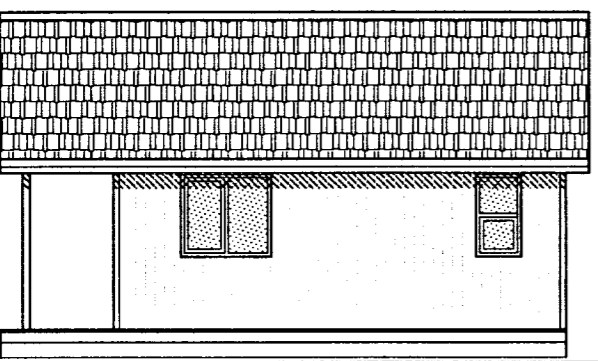

ÚTLIAUSTUR

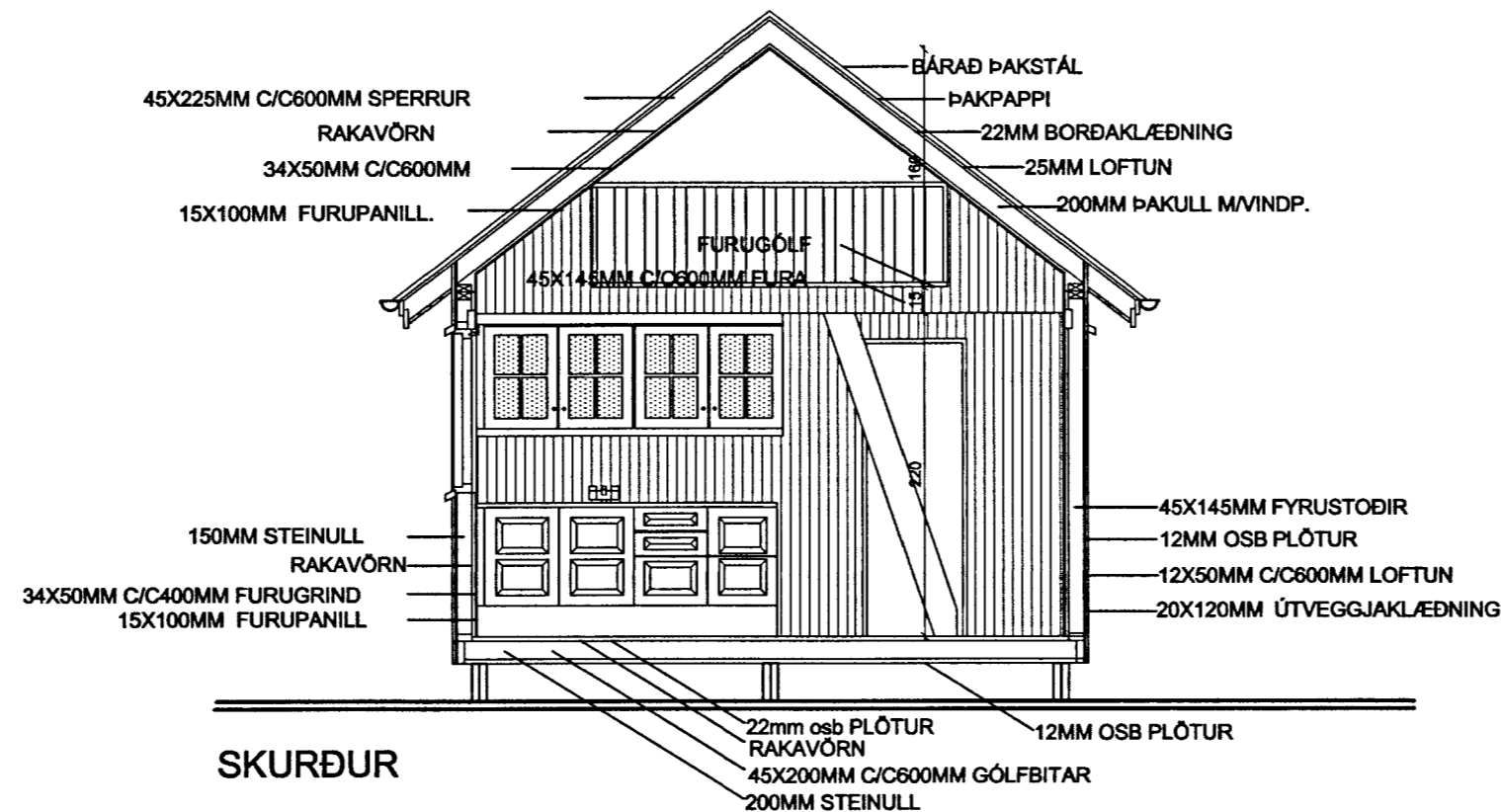

SKURÐUR

BYGGINGARLÝSING

ALMENNT:
 HÚSIÐ ER TIMBURHÚS REIST Á TRÉBITUM. HÚSIÐ SKAL BYGGT SAMKVÆMT GILDANDI STÖÐLUM OG REGLUGERÐUM ÁSAMT GÖÐRI VERKUNNAÐTU.

ÚTVEGGIR:
 ÚTVEGGIR ERU EINAANGRÁÐIR MILLI STODA OG LAUSHOLTA. Á UTAN ERU VEGGIR KLÆDDIR MED STANDANDI VATNSVARINNI PANILKLÆDNINGU Á LOFTUNARGRIND. UNDIR ÚTVEGGJAKLÆDNINGU ERU VEGGIR KLÆDDIR MED PLÖTUKLÆDNINGU SEM MYNDAR VINDSTÝFINGU. Á INNANVERÐU ERU VEGGIR KLÆDDIR MED PANILKLÆDNINGU Á RAFMAGNSGRIND OG 0,2 MM RAKAVARNARLAG. ALLT GLER SKAL VERA K-GLER, MED 12 MM LOFTBLI OG 9 MM LOFTBLI Í FÖGUM.

ÞAK:
 ÞAK ER HEILKLÆTT MED 22MM PLÖTUKLÆDNINGU Á SPERRUR. Á ÞAKKLÆDNINGU ER KLÆTT MED ÞAKJÁRNI Á ÞAKPAPPA. ÞAK SKAL EINAANGRA MED 200 MM ÞAKULL MED ÁFÖSTUM VINDPAPPA. Á INNAN ERU LOFT KLÆDD MED PANILKLÆDNINGU Á RAFMAGNSGRIND OG 0,2 MM RAKAVARNARLAG.

MILLIVEGGIR:
 ALLIR MILLIVEGGIR ERU BYGGDIR UPP MED TRÉING KLÆDDIR MED PANIL OG EINAANGRÁÐIR MED STEINULL.

GÓLF:
 GÓLF ER KLÆTT MED GÓLFKLÆDNINGU Á 0,2 MM RAKAVARNARLAG. GÓLFID ER EINAANGRÁÐ MILLI BITA MED STEINULL UNDIR ER HEILKLÆTT MED MÓSHELÐRI KLÆDNINGU.

EINAANGRUN:
 GÓLF 200MM STEINULL
 ÚTVEGGUR 150MM STEINULL
 ÞAK 200MM ÞAKULL MED VINDPAPPA
 MILLIVEGGIR 70MM STEINULL

SKÝRINGAR

- Þ SL SLÖKKVIÐÆKI
- RS REYKSKYNJARI
- NF GÓLF NIDURFALL
- BO BJÖRGUNAROP

Teiknistofan



Hafnarstöðu 90, 230 Keflavík.
 Haraldur Valbergsson B.F.I.
 Kennitala: 290162-5999
 Sími 421-4140, Fax 421-3144

BÖÐMÓSTAÐIR 11A, BLÁSKÓGABYGGÐ

Verk. FRÍSTUNÐARHÚS
 ÚTLIT, GRUNNMYND, SKURÐUR OG FMT TAFLA

Hann. HV.	Teikn. HV.	Mkv. 1:100/50	Teikn.nr.
Samþ.	Dags. 22.07.2013	A26-1309-02	