

**SKÝRINGAR:**

Undirstöður eru úr steinsteypu, botnplata er steinsteypt, einangruð með 50 mm plastiinangrun, 25 kg/m<sup>3</sup>.

Burðargrind hússins er byggð úr stálrömmum, á útvaggi kemur timburgrind úr 2"x6" með mesta millibili m/m600, einangrun er 150 mm þéttul.

Pak er byggt upp úr timburásam 2"x6" með mesta millibili m/m600, einangrað með 200 mm þéttul, klætt að utanverðu með málmklæðningu.

Kólnunartölur: Útveggur: 0,25 W/m<sup>2</sup> °C  
 Pak: 0,18 W/m<sup>2</sup> °C  
 Gólf: 0,27 W/m<sup>2</sup> °C  
 Í gluggum er K-gler með kólnunartölu = 1,9 W/m<sup>2</sup> °C.  
 Meðal K-gildi útveggja að meðtöldum gluggum og úthurðum er 0,76.

**STÆRÐIR:**  
 Húsið er 160,0 m<sup>2</sup> og 719,2 m<sup>3</sup>.  
 Ummál er 52,0 m og meðalhæð 4,4 m.

**Legend:**  
 [R] = Reykskyrnjari      [G] = Gólfniðurfall  
 [S] = Slökkvitæki      [L] = Loftræsting upp úr þaki.  
 [F] = Flóttaleið      [B] = Björgunarop

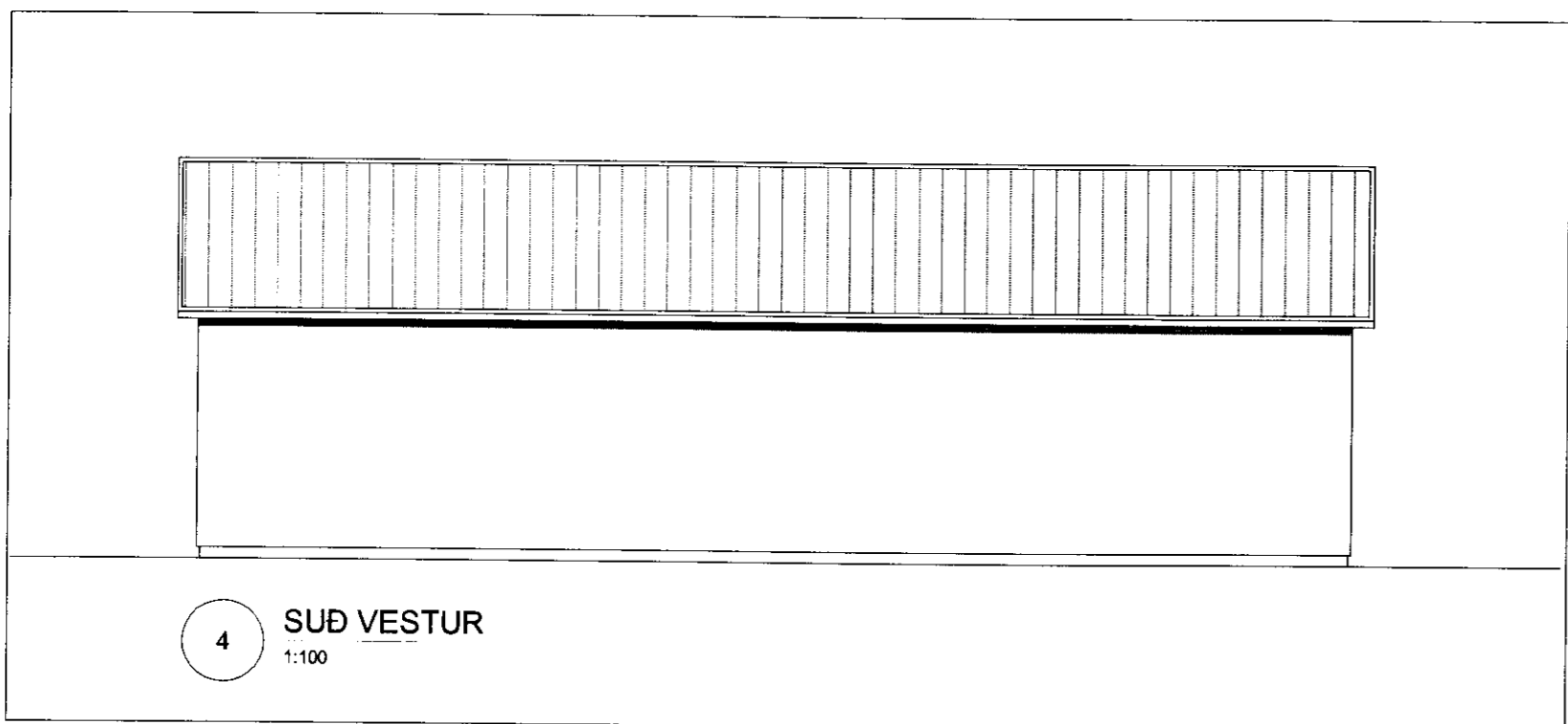
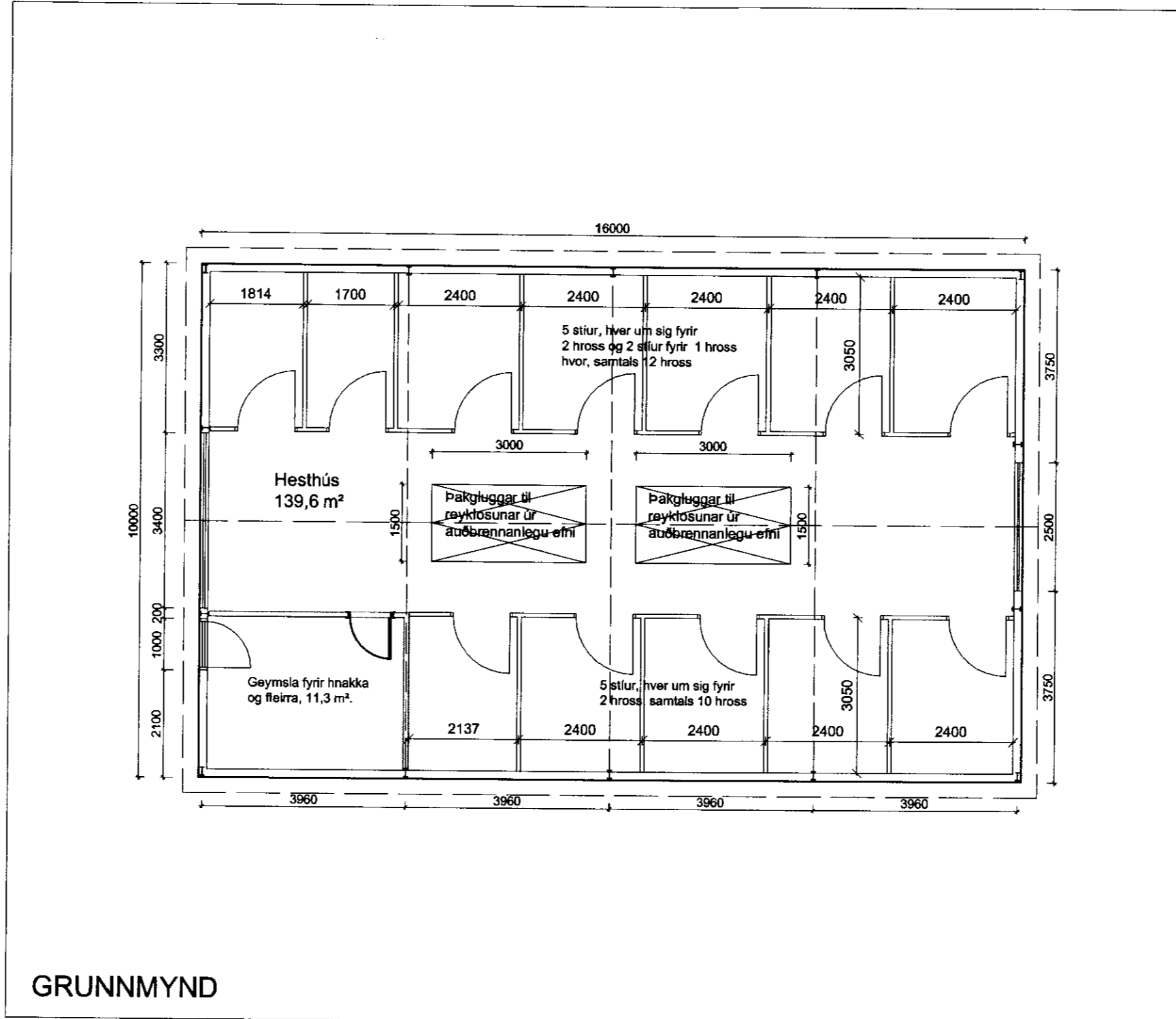
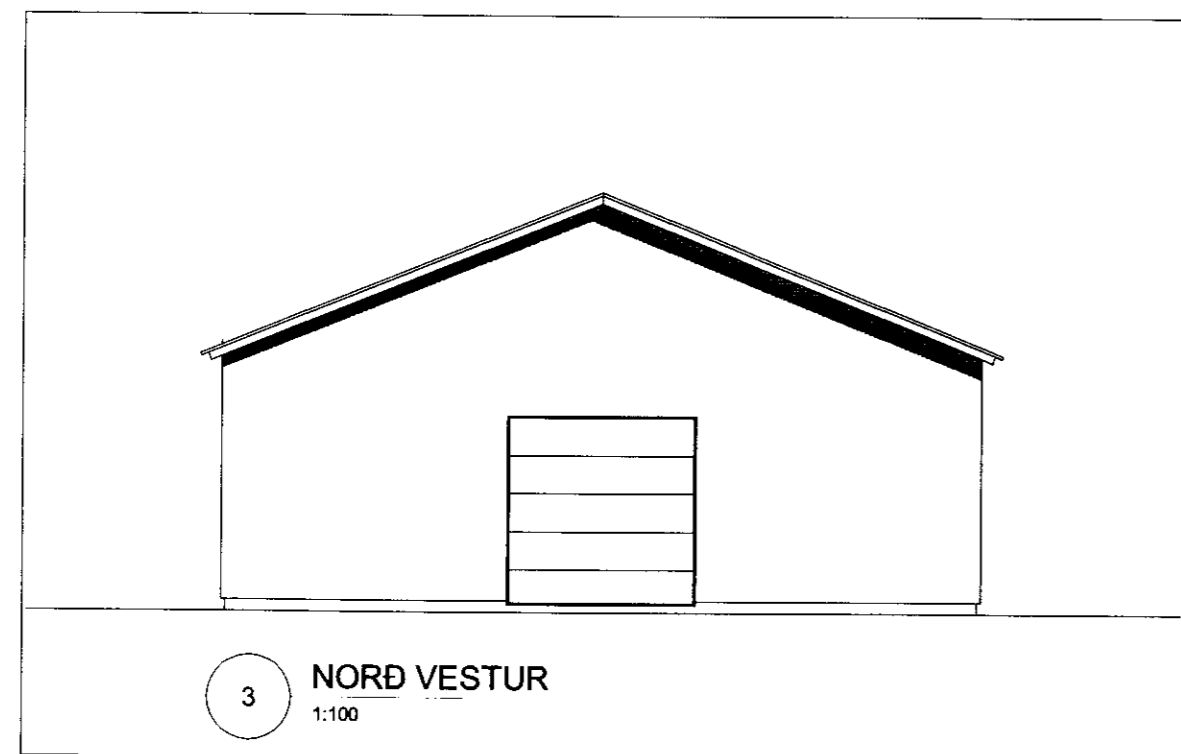

Breytingar: a) Mars '10 - Stúur o.fl. sett inn á grunnmynd.

**HÚSEY**  
 Tækni- og verkfræðijónusta. SELFOSSI

Vinnustofa: Stóru-Sandvík 4,  
 801 Selfoss.  
 Sími 482-1738 / 898-9199  
 Netfang: husey@internet.is

Áb. m. og réttahafi ©: Sarnóel Smári Hreggviðsson,  
 byggingateknifráedingur, M.T.F.I.  
 Kt.: 200752-4659

Vidfangsefni:  
**STANGARLÆKUR 2,**  
 Grímsnes- og Grafningshreppur

Verkhúsið:  
**STÁLGRINDARHÚS, Hesthús,**  
 Grunnmynd, útlit, snið og skýringar

Mælikvæði: Tæknad/Reiknad:  
 1:100 ssh

Dagsetning:  
 Stóru-Sandvík 4, 1 apríl 2009

Samþykkt:

Verknúmer:  
**09-630**

Tekn.nr.:  
**1-02**