

Aðkoma að húsi. - Plan.

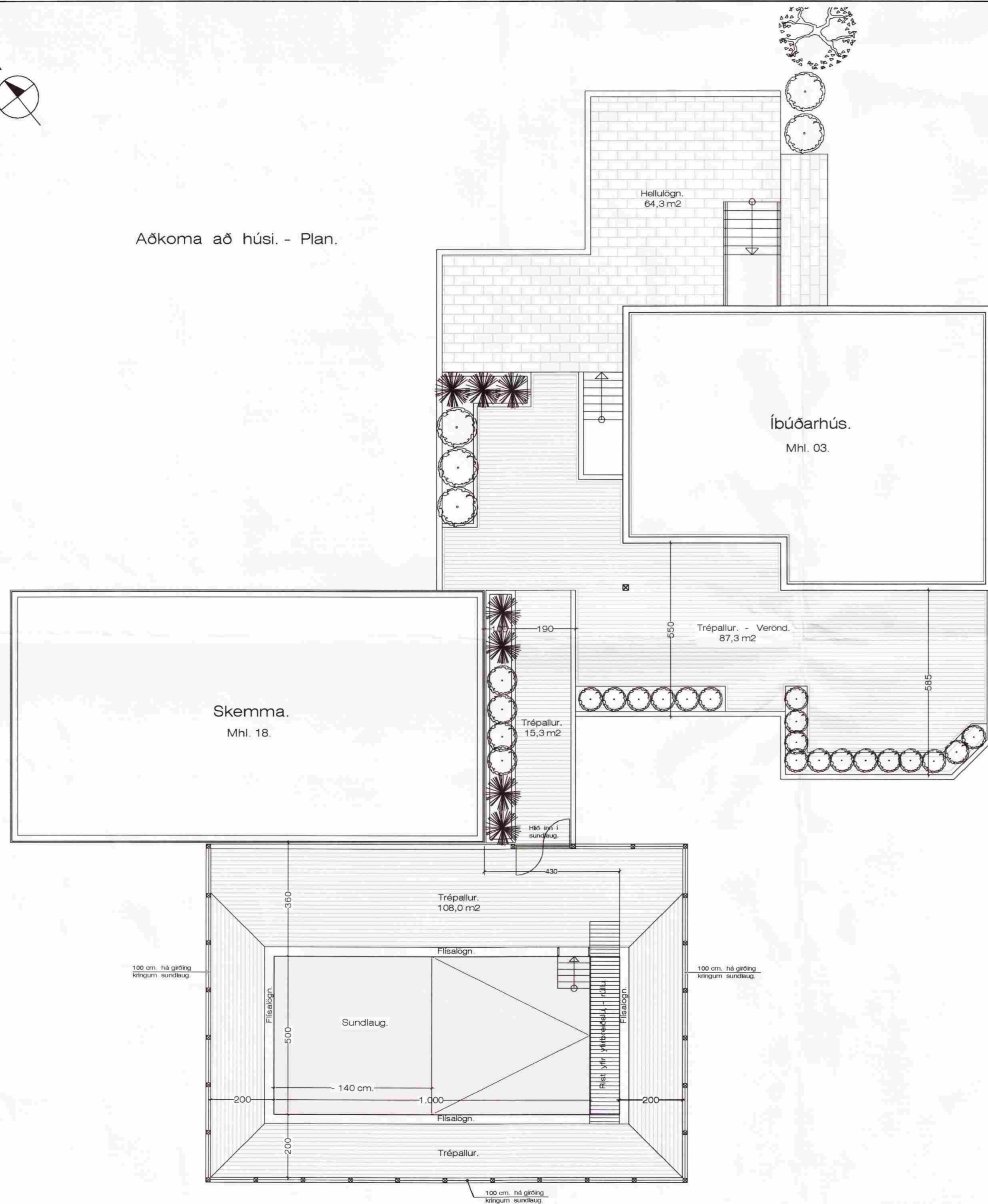

**SAMPYKKT**  
 01 OKT. 2009  
*Jón Guðmundsson*  
 Byggingafræðingur / Uppsviðsmessingur og Flóahv.

**BYGGINGARLÝSING:**

Sótt er um að byggja sundlaug og byggja palla og verönd við núverandi íbúðarhús og í kringum sundlaug.

Sundlaugin verður steinsteypt á heföbundinn hátt og flisalögð að innan og kantana í kringum lögina. Kringum lögina verða svo byggðir timburpallar, sem bornir verða uppi með steiptum undirstöðum, á sama hátt verða pallarnir og veröndin kringum núverandi íbúðarhús byggðir upp.

Við enda sundlaugarinnar er gert ráð fyrir að unt verði að koma fyrir yfirbreiðslu sem gengur upp á rúllu sem er ofaní vatninu, undir grind við enda laugarinnar, sjá nánar meðfylgjandi teikn.

Vatnið í sundlauginu verður tekið úr borholu sem er fyrir hendi á jörðinni og nú er nýtt til upphitunnar á húsakosti.

**SÖKKLAR:**

Sökkjar eru steinsteyptir á fyllingu, sjá teikn. verkfræðings. Einangra skal niður á sökkulveggi að innanverðu með 75 mm frauðplasti.

**BOTNPLATA:**

Botnplata er steipt á þjappaða fyllingu, sjá teikn. verkfræðings. Undir plötuna skal einangra með 75 mm þéttpressuðu frauðplasti.

**ÚTVEGGIR:**

Útveggir verða steinsteyptir, einangraðir að utanverðu og flisalagðir að innanverðu. Kantar á sundlauginni verða jafnramt flisalagði.

Sundlaug, - Góltur,1801.dwg  
20.8.2009 16:39  
Jón Guðmundsson arkitekt. Suðurlandsbraut 16

GRUNNMYND.

1 : 100

Góltur Grímsnesi.. Sundlaug. Grunnmynd.

VERK. NR. \_\_\_\_\_ DAGS. 5.- 8.- 2009 MÁL. 1:100  
 TEIKN. NR. 02 BREYTT.

**JÓN GUÐMUNDSSON** ARKITEKT *Jón Guðmundsson* KT. 310581  
 VINNUSTOFA SUÐURLANDSBRAUT 16 REYKJAVÍK SÍMI 552 5055 3259