

STÍFANDI INNVEGGIR

IV-1
2 STK
VEGGUR MILLI BADHERBERGIS / HERBERGIS
OG MILLI BERBERGIS / INNTAKSKLEFA

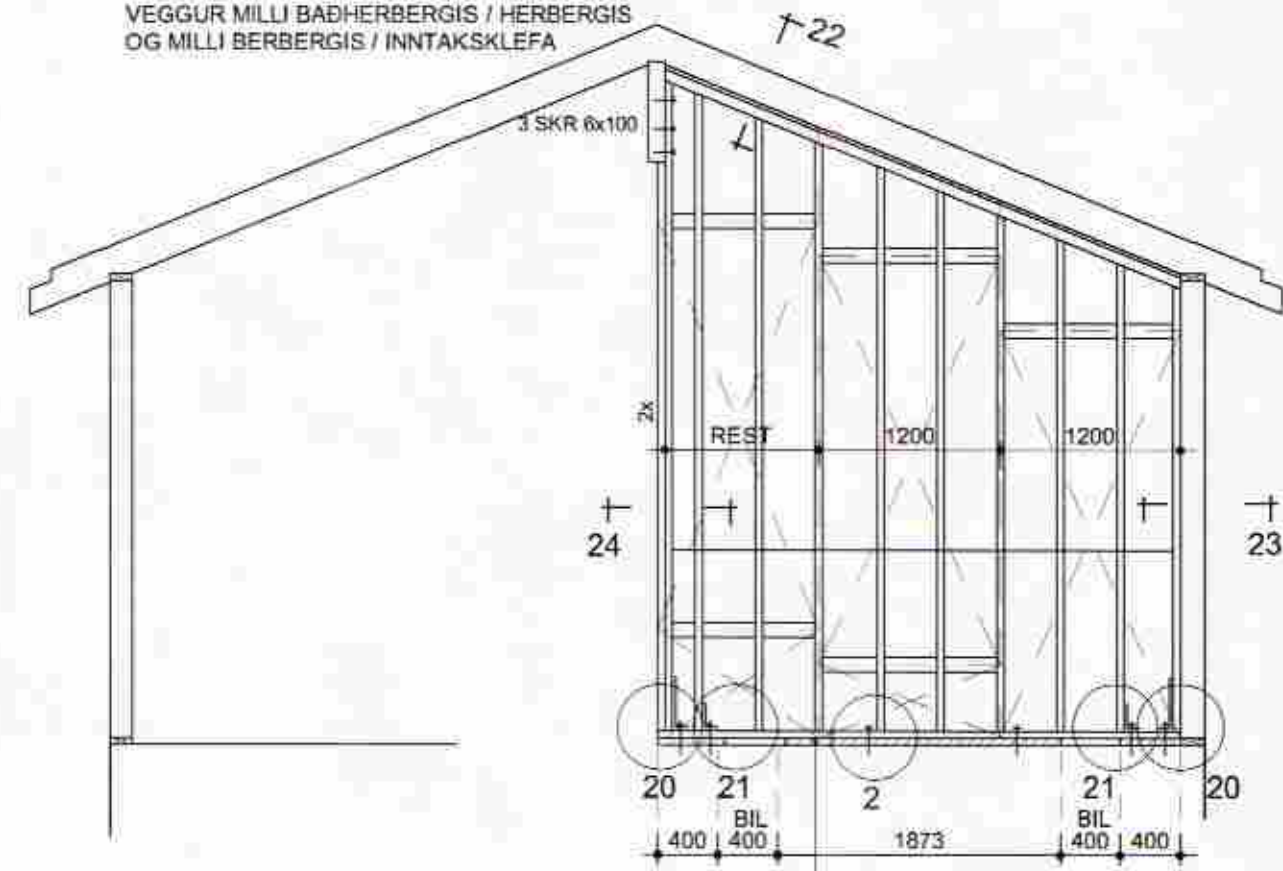

IV-2
2 STK
VEGGUR MILLI HJÓNAHERBERGIS / BADH.

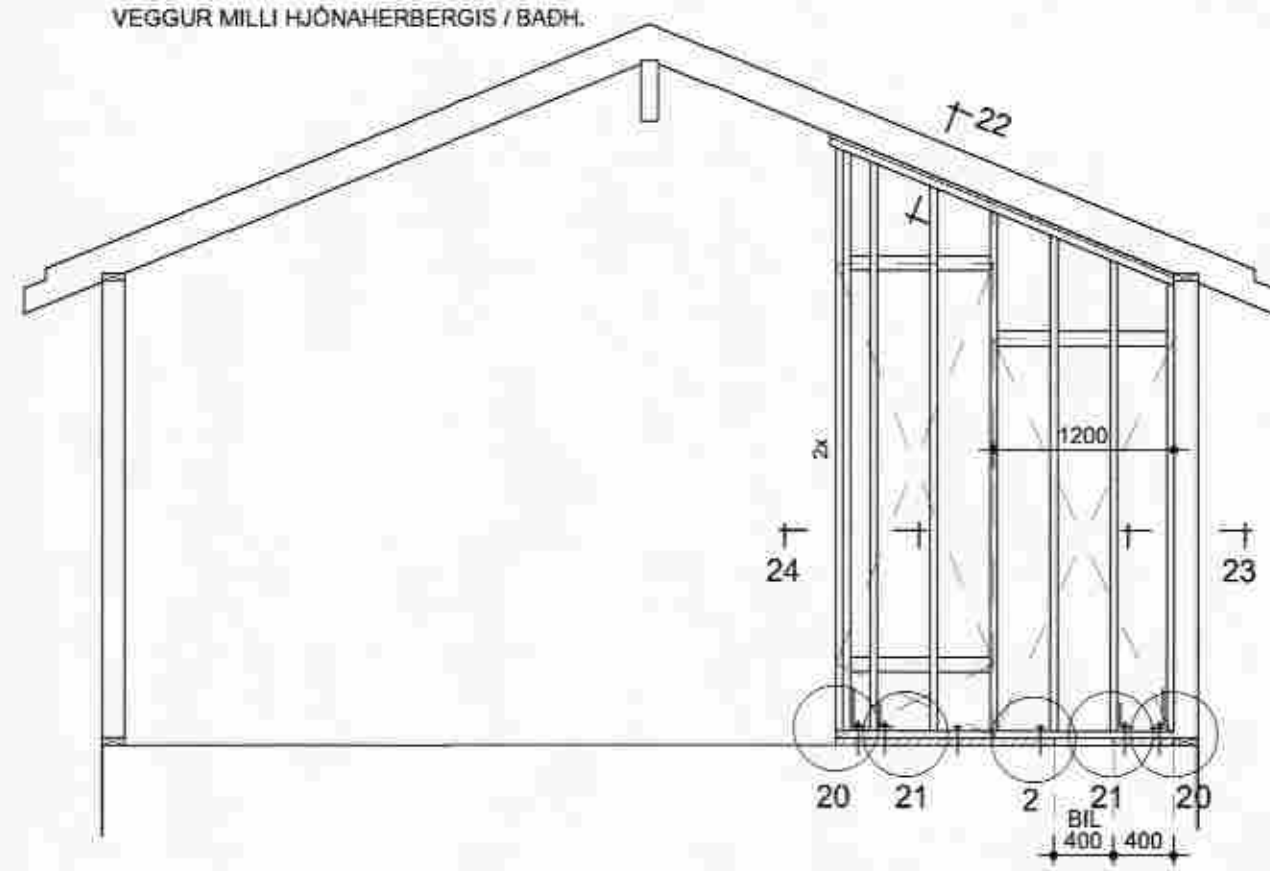

IV-3
2 STK
VEGGUR MILLI HJÓNAHERBERGIS / SJÓNVARP

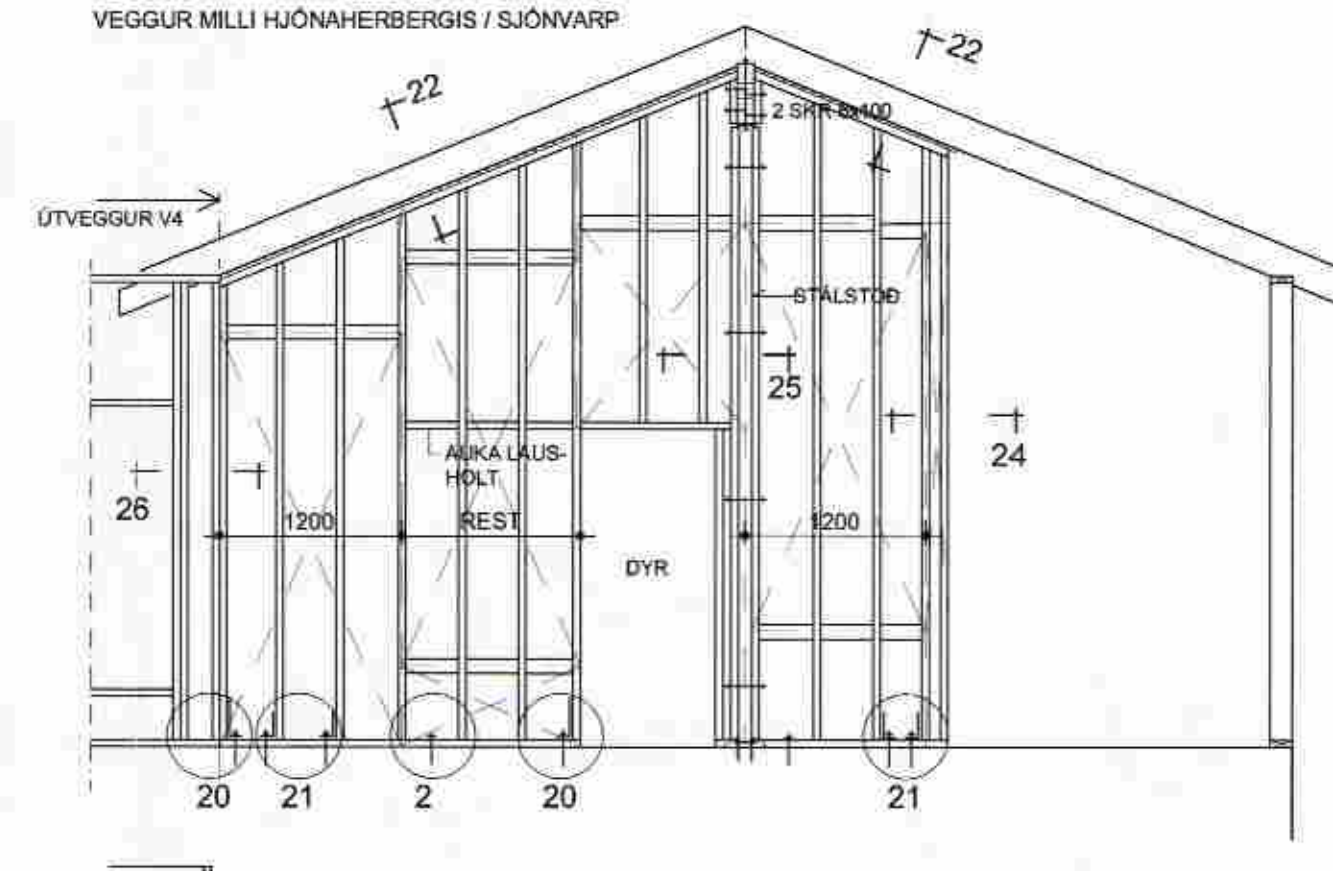

IV-4
2 STK
VEGGUR MILLI ÞVOTT / SNYRTINGAR

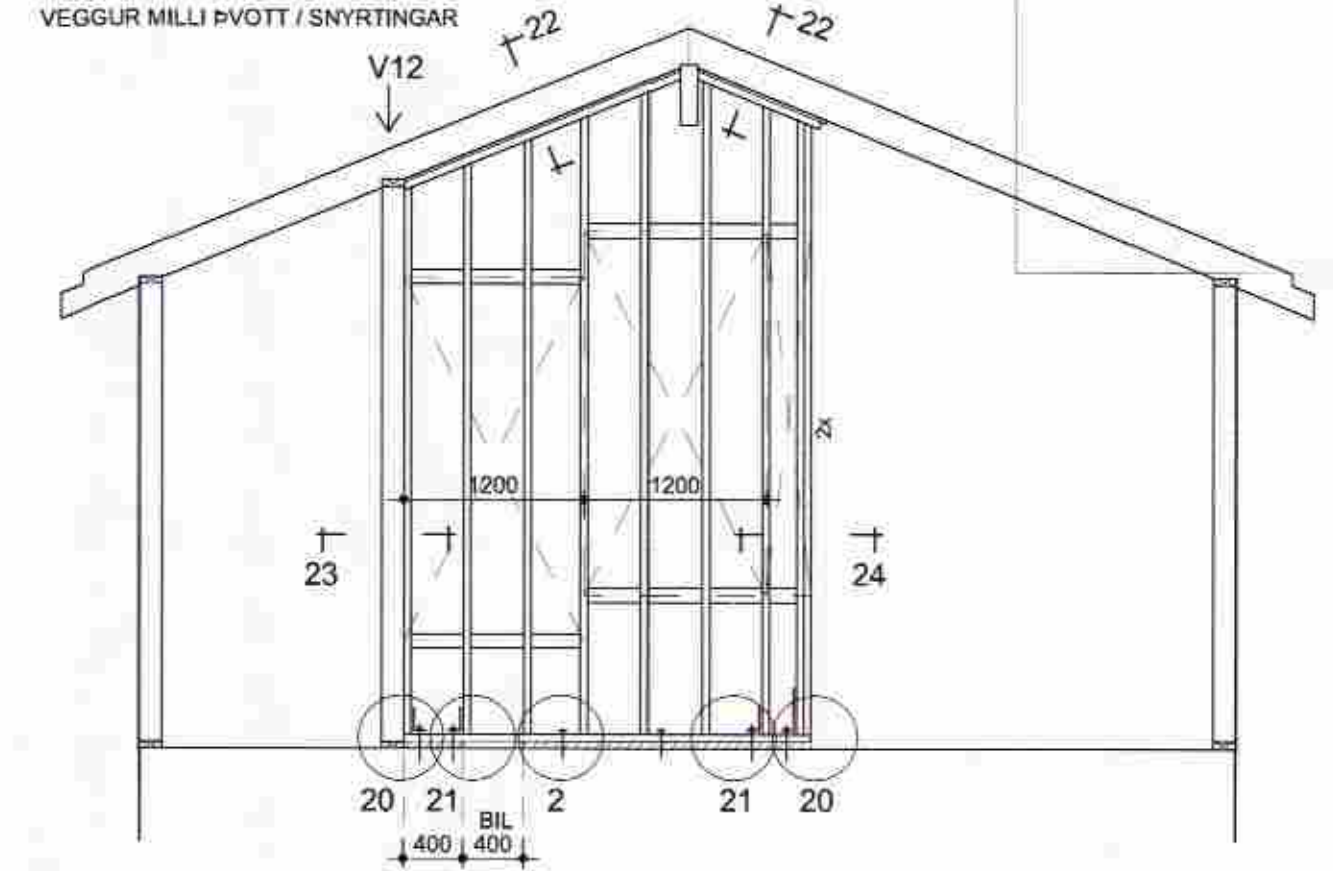

MÁLSETNING EF FYRIR AUKABOTNSTYKKI (SKÁSTRÍKAD) MED BILUM FYRIR GÓLFHITARÖR. UNDIR VEGGJUM 1, 2, 4 OG HLUTA AF VEGG 6.

IV-5
2 STK
VEGGUR MILLI ANDDYRI / ELDHÚS

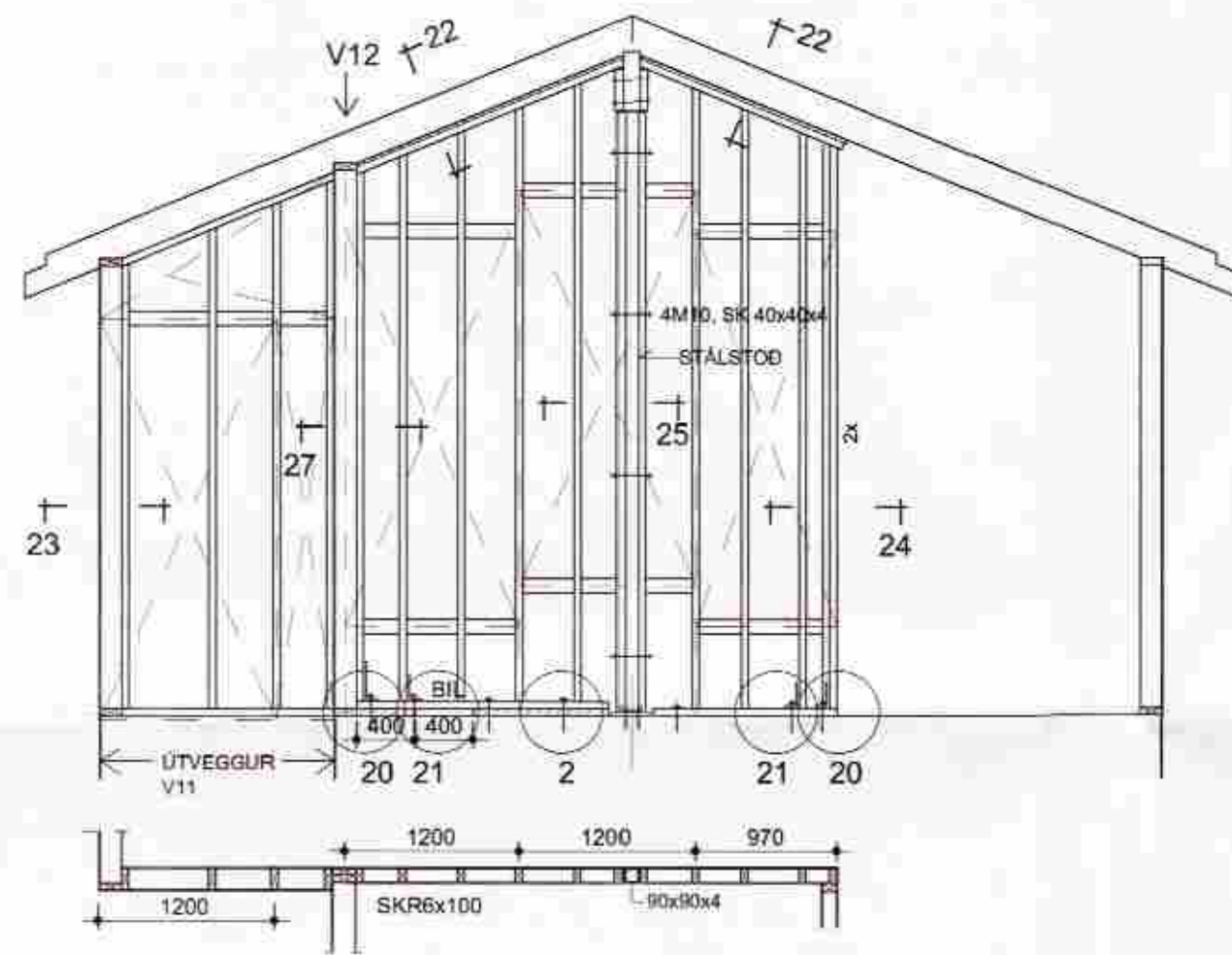

STÍFANDI INNVEGGIR - SKÝRINGAR

STÍFANDI INNVEGGI, MERKTIR IV Á TEIKNINGUM, GEGNA MIKILVÆGU HLUTVERKI VIÐ AÐ STÍFA HÚSIÐ AF. ÞÁ SKAL REISA Í BEINU FRAMHALDI AF REISNINGU ÚTVEGGJA OG ÞAKVIRKIS.

STÍFANDI INNVEGGI SKAL SMÍÐA ÚR 48x123 GRIND, FLOKKUR T1 OG KLÆÐA BEGGJA MEGIN MED 9 MM KROSSVIÐI. KROSSVIÐ SKAL NEGLA MED 3/16 SAUM c/c 100 Á JÖRÐUM EN 150 MM Á INNSTODUM. KROSSVIÐ SKAL NEGLA Í LIM.

STÍFANDI INNVEGGJUM SKAL FESTA VIÐ GÓLF, ÚTVEGGI OG ÞAK EINS OG SYNT ER Á SÉRMYNDUM 20 TIL 27.

GANGA SKAL FRÁ ÖLLUM LÖGNUM SEM KOMA Í MILLIVEGGI UM LEIÐ OG VEGGIR ERU GERÐIR.

SMÍÐUR SKAL HAFNA LAGNATEIKNINGU 302 TIL HLIDSJÓNAR VEGNA BOLTAFASTINGA NIÐUR Í STEIN.

LANGSNID L-L 1:50

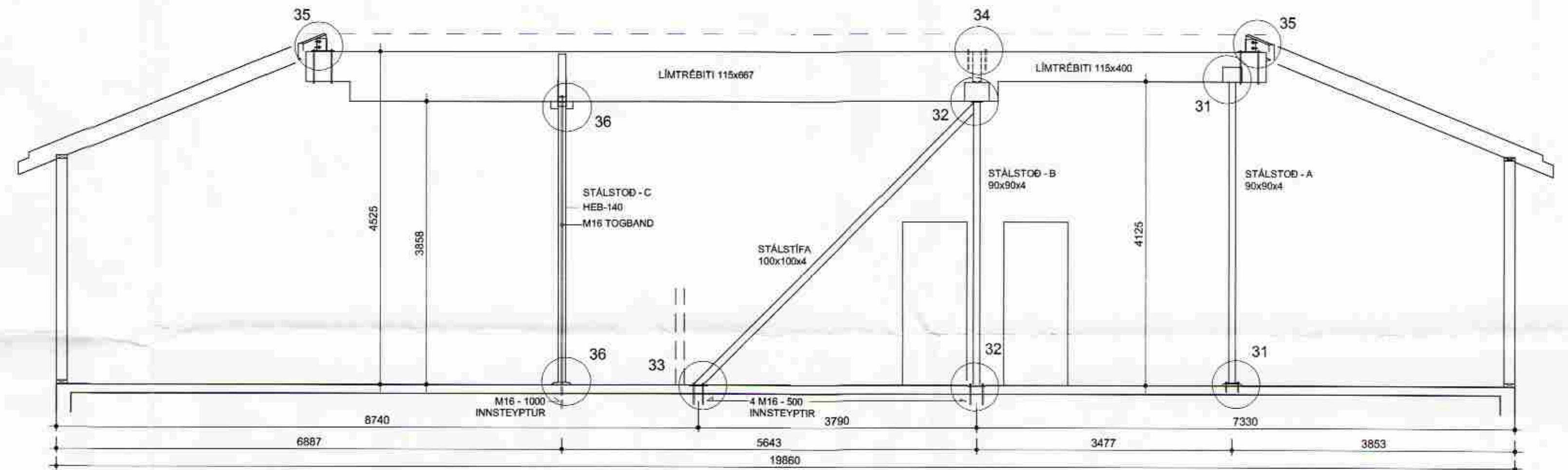

SKÝRINGAR - MÆNISBITAR

MÆNISBITAR, SEM ERU ÚR LÍMTRÉ, HVÍLA Á STEYPTUM SKORSTEINI, EINNI LÍMTRÉSÜLU OG Á SEX STÁLSTODUM

MÆNISBITAR (TVEIR LENGRI) ERU STÍFADIR AF Í LANGÁTT, HVOR FYRIR SIG, MED SKÁSTÍFU ÚR STÁLI SEM SJÓÐA SKAL FASTA Á BYGGINGARSTAD.

GÓLFPLATA ER HUGSUÐ STEYPT Í K=0,00.

GÓLFFESTING FYRIR LÍMTRÉSTOD Í ELDHÚSI ER FEST VIÐ GÓLF Í K=0,00. SKÁSTÍFU OG ADLIGGJANDI STÁLSTOD (GERÐ-A), FYRIR HVORN BITA, ER FEST VIÐ INNSTEYPTAR FESTIPLÖTUR Í GÓLF Í K=0,00.

GÓLFFESTINGAR FYRIR AÐRAR STÁLSTODIR (GERÐ-B OG C) HVÍLA Á AFRÉTTINGARLAGI, SEM SETJA SKAL ÚT Í K=0,02 Á HVERJUM STAD MED HÆÐAKÍR, NÁKVÆMNI +/- 2 MM. NOTA SKAL GRÓFAN VIÐGERÐARMÜR, (KORN AÐ 2,4 MM). ÚTBÚA SKAL HLIDARMÖT OG STRAUJA STEYPU LÁRETTA Á HVERJUM STAD.

MÆNISBITA SKULU SITJA HORNRETT OFAN Á STÖÐUM.

STÁLSTODIR ERU STADSETTAR INNI Í MILLIVEGGJUM. STODIR OG SKÁSTÍFUR SKAL EL DVARJA R30, SEM GETUR VERIÐ EINFÖLD 13 MM GÍFSKLÆDNING BEGGJA MEGIN Á VEGGRIND ÚR BUKK-EDA TRÉGRIND. 50 SM BEGGJA MEFIN VIÐ STÁL SKAL FYLLA HOLRUM MED STEINULL OG FESTA.

LANGSNID M-M 1:50

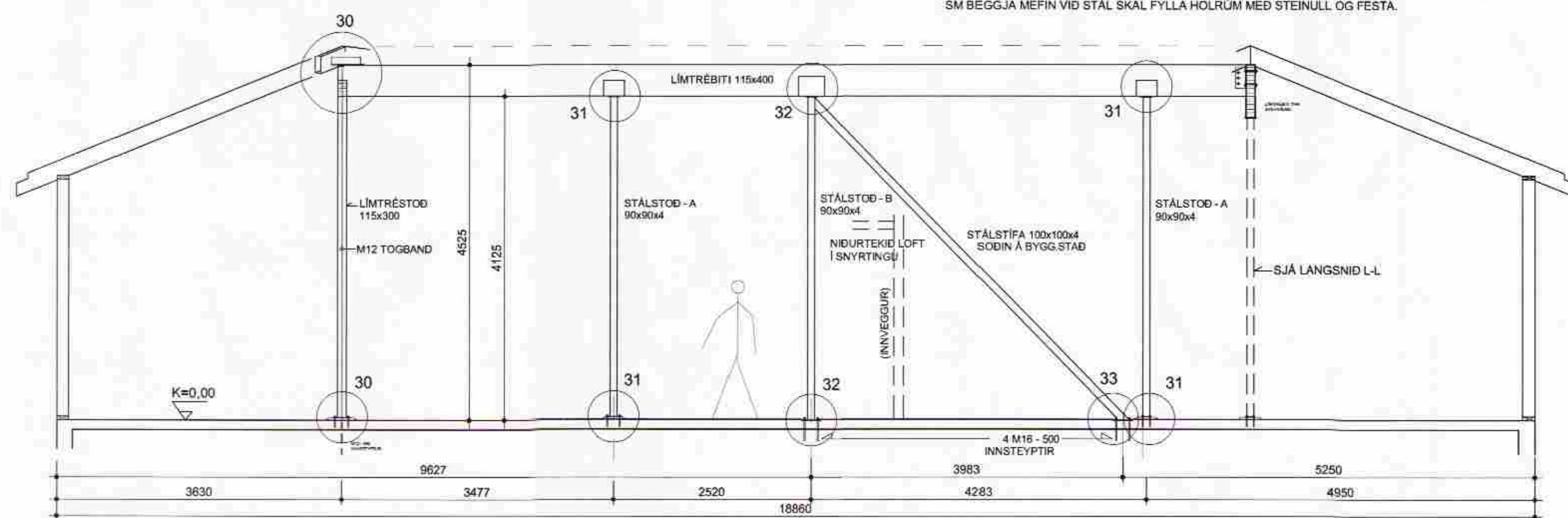

PVERSNID N-N 1:50

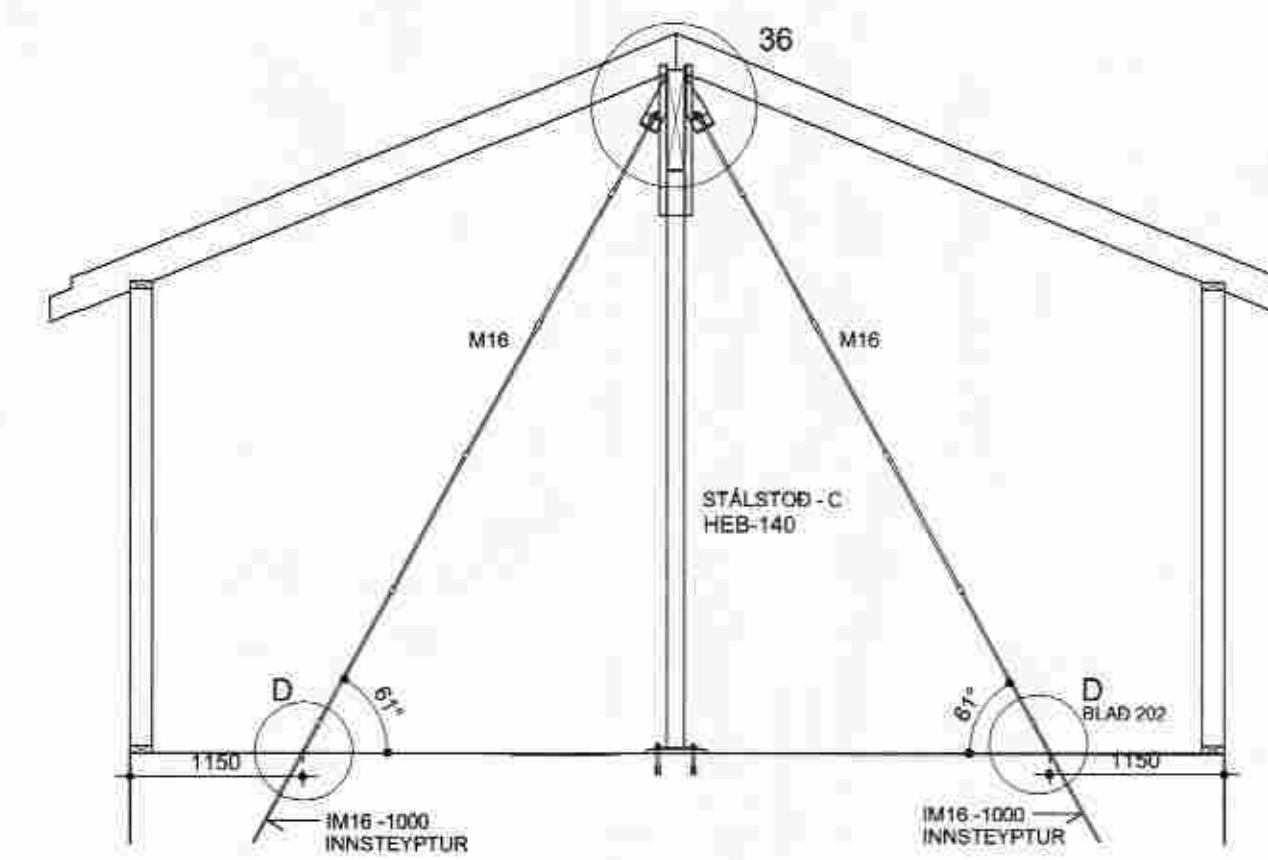

ÁSBORGIR 3
GRÍMSNES OG GRAFNINGSHREPPUR

- BLÍÐARVIRKI YFIRBYGGINGAR
- HLIDARMYNDIR AF STÍFANDI INNVEGGJUM OG SKÝRINGUM
- LANGSNID EFTIR ÞAKMÆNISBITUM (K-K OG L-L)
- PVERSNID VIÐ BILSKÚRSMLLIVEGG (N-N)

DAÐSETNING 20.04.2007 HANNAÐ PG 1:50 TEIKNING 205

ÞÉTUR Í GUÐMUNDSSON BYGGINGARTEKNIFRÆÐINGUR 200246 4068
VINNUSTOFA AUBREKKU 6, 200 KÓPÁVOGI
SÍMI 551-9940 963-5880 FAX 551-9945 p.g@m.jis