

LÍMTRÉ 1:50

L40

LÍMTRÉBITI Í ÞAKI 115 x 300 MM

MEÐ TVEIM Ø16 MM BORUÐUM GÖTUM
1 STK
BITI ER Í ENDANLEGGRI LENGD

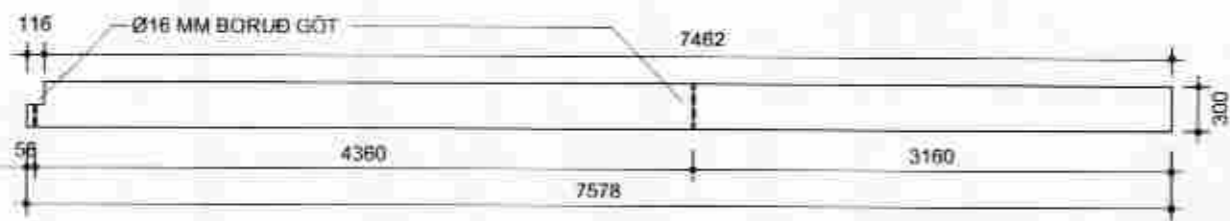

LÍMTRÉBITI Í ÞAKI 115 x 300 MM

MEÐ EINU Ø16 MM BORUÐU GATI
1 STK
BITI ER Í ENDANLEGGRI LENGD

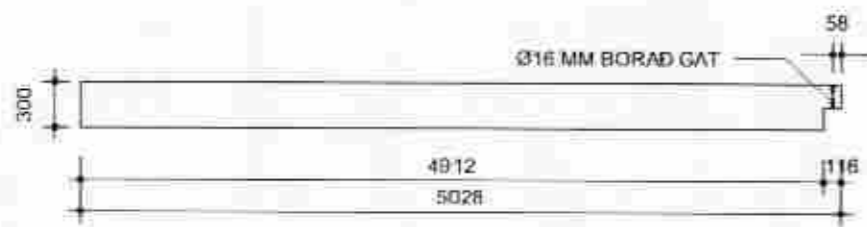

LÍMTRÉBITI Í GÓLFI YFIR KJALLAR Í 140 x 233 MM

ÞVERSNID TIL BEGGJA ENDA MINNKAR Í 140 x 223 Á YSTU 100 MM
1 STK
BITI ER Í ENDANLEGGRI LENGD

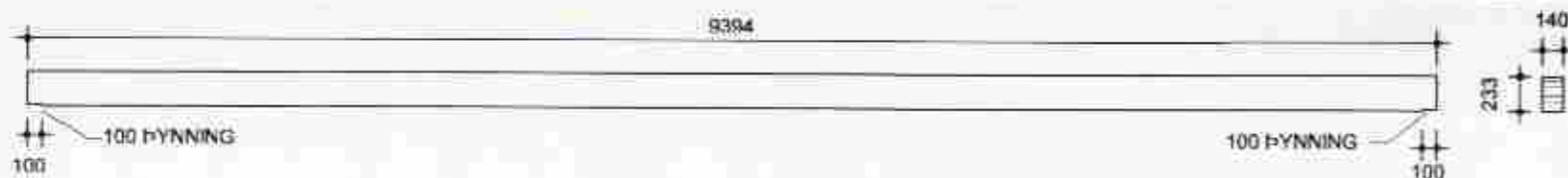

SÚLUR UNDIR LÍMTRÉBITUM ÞAKI 115 x 115 MM

2 STK
MEÐ INNLÍMDUM M16 TENNUM Í BÆÐUM ENDUM
SÚLUR ERU Í ENDANLEGGRI LENGD

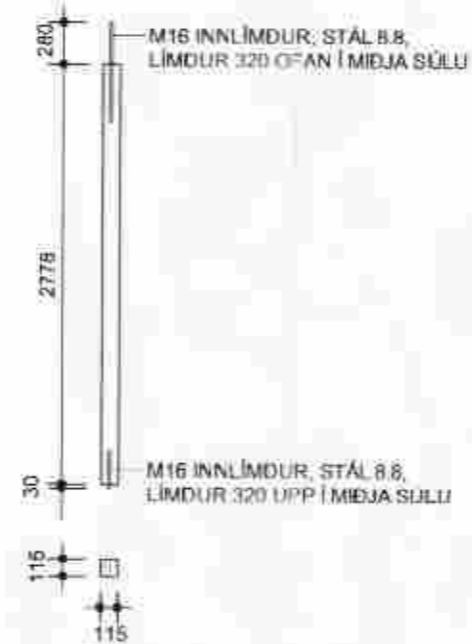

SKÝRINGAR - TIMBURVIRKI

GRUNDUN

HÚSIÐ ER GRUNDAÐ Á 4 STEYPTA VEGGI SEM ERU FYRIR HENDI, SJÁ GRUNNMYND. BREIDD 25 SM, HÆÐ 50 SM OG LENGD 700 SM. 2K12 ERU EFST OG NEDST Í VEGGJUM. 4 STK FLATJÁRN STANDA UPP ÚR HVERJUM VEGG, SBR. SÉRMYNDIR 1 OG 2. FYLLA SKAL MEÐ MÖL BEGGJA MEGIN AÐ VEGGJUM, SLÉTT MEÐ EFRI BRÚN.

Á ÞEIM STÖÐUM SEM LANGBITAR SETJAST OFAN Á STEYPTA VEGGI SKAL LEGGJA ÚT ÞUNNT AFRÉTTINGARLAG MEÐ GRÖFUM VIÐGERÐARMÜR. NOTA SKAL HÆÐAKÍKIR. OFAN Á AFRÉTTINGARLAG SKAL SETJA 2 LÖG AF TJÖRUPAPPA.

TIMBUR

ALLT GRINDAREFNI SKAL VERA ÚR FLOKKI T1. (ALHEFLAÐ). YFIR/UNDIRSTYKKI LANGVEGGJA SKAL AÐEINS SKEYTA SAMAN EINU SINNI. ÖNNUR YFIR/UNDIRSTYKKI VEGGJA SKULU VERA Í HEILLI LENGD.

VEGGKROSSVIÐUR:

KROSSVIÐSKLÆÐNING VEGGJA STÍFAR HÚSIÐ AF. ÞESS VEGNA ER MIKILVÆGT AÐ GANGA VEL FRÁ KLÆÐNINGU. KLÆTT SKAL SAMFELT YFIR MINNI GLUGGA OG OP SÖGUD ÚR EFTIR NEGLINGU.

VEGGGRINDUR SKAL KLÆÐA AÐ UTAN MEÐ 12 MM KROSSVIÐSPLÖTUM Í STÆRÐINNI 1200 x 2750 MM. HANN SKAL NEGLA (Í LÍM) MEÐ SAUM 31 / 65, Á JÖÐRUM HVERRAR PLÖTU OG VIÐ BOTN/YFIRSTYKKI Í HÆÐARSKILUM (SJÁ SNID 11) MEÐ 100 MMILLIBILI. EN 150 MM INNI Á PLÖTUFLÆTL. GAFLVEGGI SKAL EINNIG KLÆÐA AÐ INNAN.

STAÐSETNING KROSSVIÐSSAMSKEYTA Í HÆÐARSKILUM ER SÝND Á HLÍÐARMYNDUM OG Á SNIDI 11. Á HLÍÐARMYNDUM ER EINNIG SÝNT LEIÐBEINANDI HVERNIG KLÆÐA SKAL VEGGI. STAÐSETNING VEGGSTOÐA TAKI MÍÐ AF KROSSVIÐSBREIDD.

GÓLFKLÆÐNING

GÓLF SKAL KLÆÐA MEÐ NÓTUÐUM 22 MM SPÓNAPLÖTUM V313. GÓLF HÆÐAR GEGNIR STÍFINGARHLUTVERKI OG SKAL GÓLF KLÆTT AÐUR EN GRIND EFRI HÆÐAR ER REIST. GÓLFKLÆÐNINGU SKAL LÍMA SAMAN Á SAMSKEYTUM OG NEGLA MEÐ SAUM 31 / 75 c 150.

ÞAKVIRKI:

LÍMTRÉ SKAL VERA L40. SPERRUEFNI ÚR FLOKKI T1.

ÞAKKLÆÐNING

ÞAK SKAL KLÆÐA MEÐ 25x150 MM BORDAKLÆÐNINGU OG NEGLA VIÐ HVERJA SPERRUR MEÐ 3 STK 31 / 75 SAUM.

ALMENNT GILDIR AÐ LÍM SKAL BORIÐ VEL Á ALLAN FLÖTINN MEÐ PENSLI EDA RÚLLU. NOTA SKAL RAKAPOLIÐ TRÉLÍM.

STÁLBITAR TIL AÐ BERA LÍMTRÉSÚLUR FRÁ ÞAKBITUM.

BITAR KOMA Í LOFT YFIR KJALLARA 1:50

2 STK

SMÍÐIST ÚR SANDBLÁSNU OG GRUNNUÐU EFNI
1 YFIR FERÐ GRUNNMÁLNING EFTIR SMÍÐI

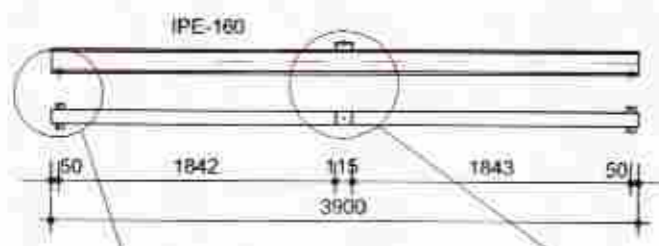

SÆTI FYRIR LÍMTRÉSÚLU 1:10
SMÍÐIST ÚR 8 MM, GAT Ø 17

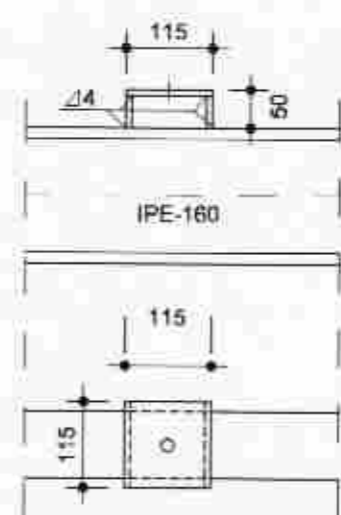

BITAEYRU 1:10
SMÍÐIST ÚR 8 MM, GÖT Ø 17

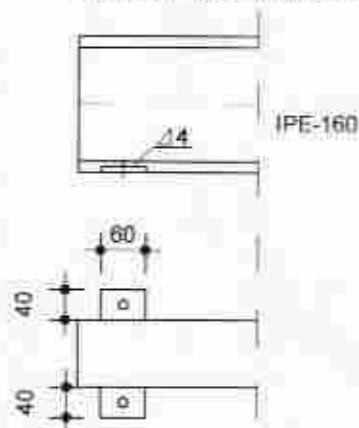

GESTA HÚS VIÐ ÁSBORGIR 30 GRÍMSNESI

BURDARVIRKI
- SKÝRINGAR
- MÁLTEIKNING AF LÍMTRÉBITUM
- MÁLTEIKNING AF STÁLBITUM OG FESTHARNI

LAGSÖL: YRIRCI HAFNAR: MKV: TEIKNING:
01.06.2006 PG 1:50 1:10 201

PÉTUR I GUDMUNDSSON BYGGINGARTÆKNIFRÆÐINGUR 200248 4069
VINNUSTOFA AUBREKKU 6, 200 KÓPAVOGI
SÍMI 551-9940 863-5680 FAX 551-9945 p.g@mi.is

Harro Finn Robert
SAMRÆMINGARTEKTS