

SAMPYKKT  
20 APR 2011  
Alþingi  
Lýsingar- og Tæknisvið  
Ársmarkaðs og Fláskr.

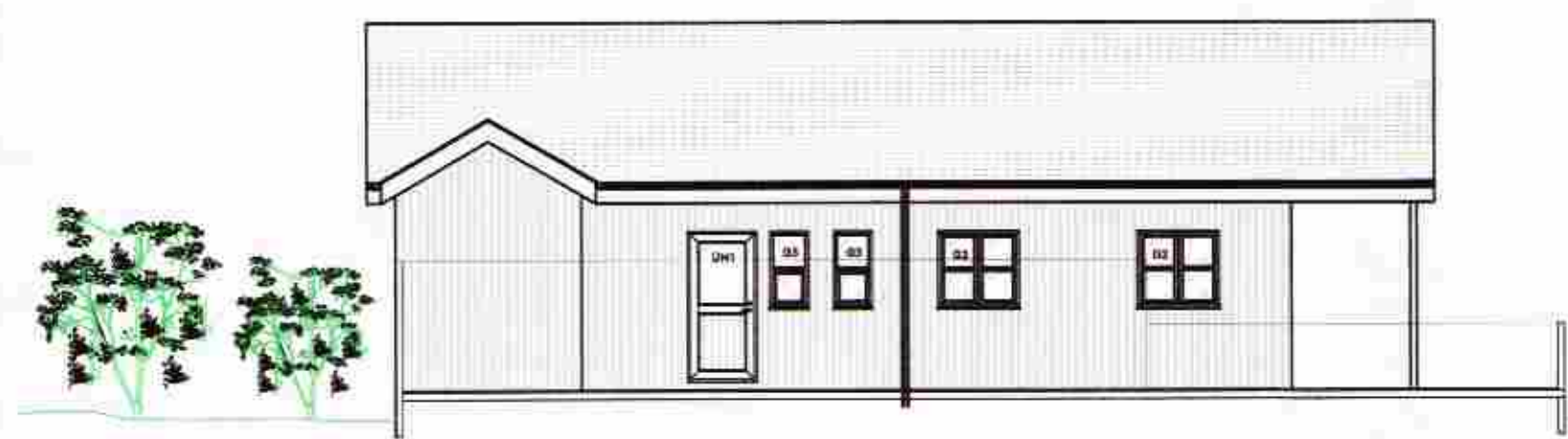

1:100 NORÐUR HLÍÐ  
UTLIT



1:100 VESTUR HLÍÐ  
UTLIT



1:100 A-A  
SNÍÐ

**BYGGINGARLÝSING**

Byggingin er ein hæð með svefnlofti yfir hluta af húsinu. Húsið er byggt á steyptum undirstöðum sem eru grundaðar á frostfríum púða. Botnplata er 120mm steinsteypt og er einangrað undir plötu með 75mm einangrunarplást. Útveggir eru 50x125 stoðir c/c 600, veggir eru einangraðir með 125mm steinull. Að innanverðu eru veggir með polplást sem rakavörn 34mm lagnagrind og klæddir plötu-/paníklæðningu. Útveggir eru klæddir að utan með 9mm krossvill sem neigdur er í úretanlím, ysta byrði er loftfræst standandi liggjandi víðarklæðning. Milligölf er byggt upp af 50x150 gölfótum c/c 400 og eru milliveggir við málju 45x70 notadír sem burður undir gölf. Milligölf er hjólaeinangrað með 100mm steinull og klætt einu lagi af glosplötum / paníklæðningu. Þak er úr 50x225 spærmur c/c 800, þak er einangrað með 180mm steinull. Að innanverðu er polplást, 34mm lagnagrind sem er klædd grenipaníl. Spærmur eru klæddar með 25x150 borðklæðningu með hefðbundnu 25mm loftbili á milli klæðningar og einangrunar. Loftbil er loftfræst með 2 stk Ø40 loftörúm í hvert bil. Ofan á klæðningu kemur lóruþappi og ysta klæðning lítað búrústál. Gluggar eru timbrugglagar með K-gleri. Húsið er hitað með Innsteyptum gölfhita og er hitanemar staðsettur á vegg í viðkomandi herbergi. Lagnaefni í hitalögnum og neysluvatni er álpex en í frárennsli PVC í grunn og PP ofan við botnplötu.

Efni og vinna skal vera í samræmi við byggingareglugerð, viðkomandi IST staða og reglugerð um brunavarnir.

Layfilegar könnunartölur fyrir byggingarhluta:

- Þak: 0,2 W/m² °C
- Veggir: 0,3 W/m² °C (vegló meðaltal)
- Gölf: 0,2 W/m² °C
- Gluggar/hurðir: 2,0 W/m² °C
- Útveggir (vegló meðaltal, veggfléttir, gluggar og hurðir): 0,85 W/m² °C

- Tákn:
- RS Reykiskynjar
  - BO Björgunarp, BO í svefnherbergjum hxb 955x525 og svefnlofti 840x995
  - ET Eldteppi
  - ST Slökkvitæki
  - KS Kæðstéigi
  - NF Gólmúrfall



1:100 SUDUR HLÍÐ  
UTLIT

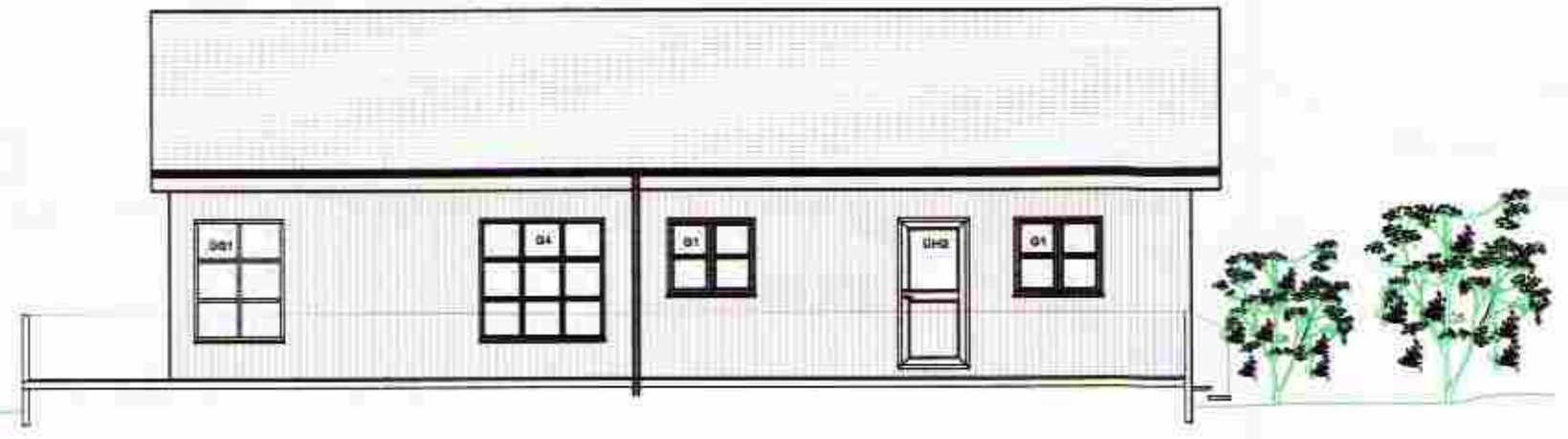

1:100 AUSTUR HLÍÐ  
UTLIT

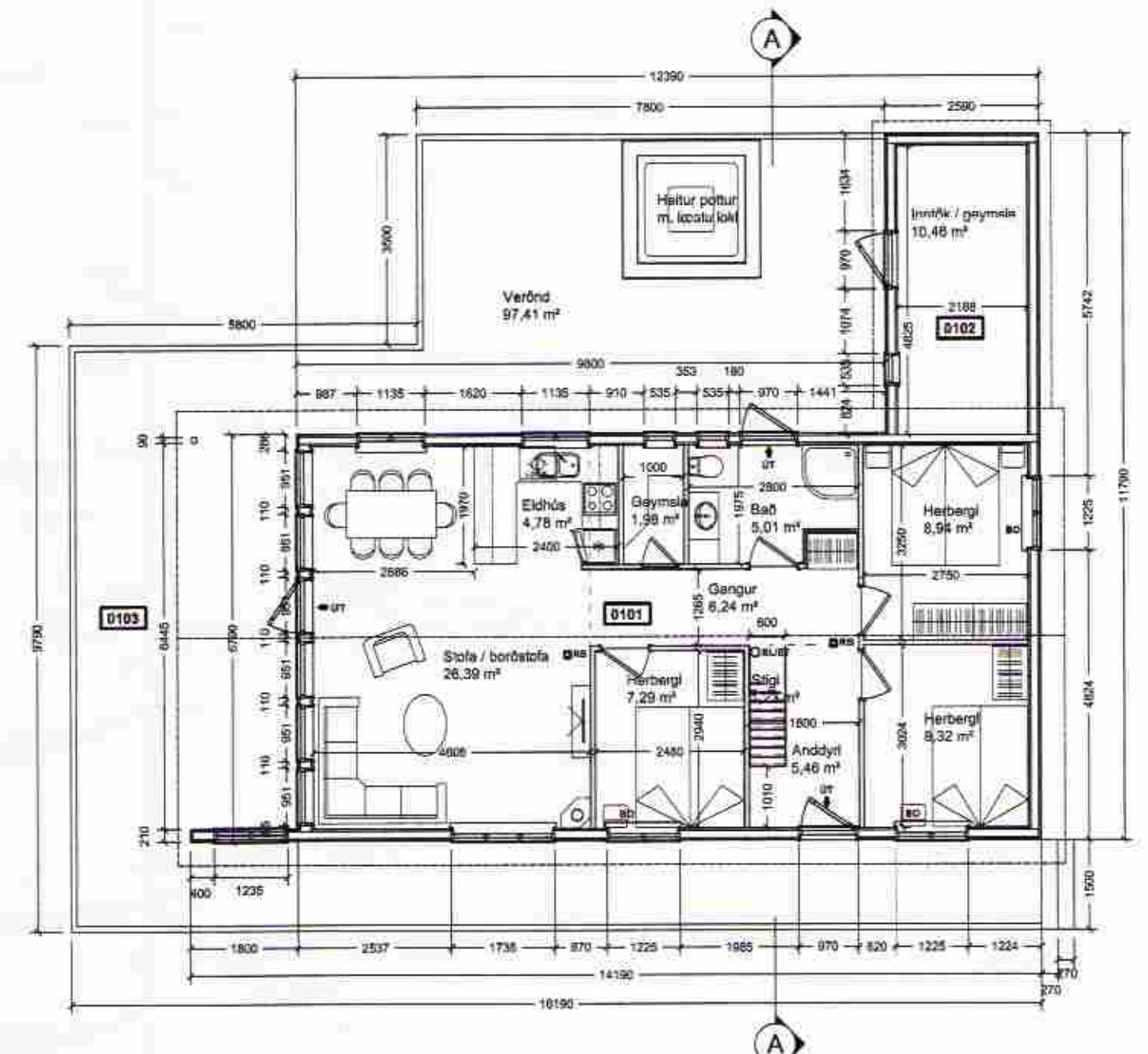

1:100 NEDRI HÆÐ  
GRUNNMYND

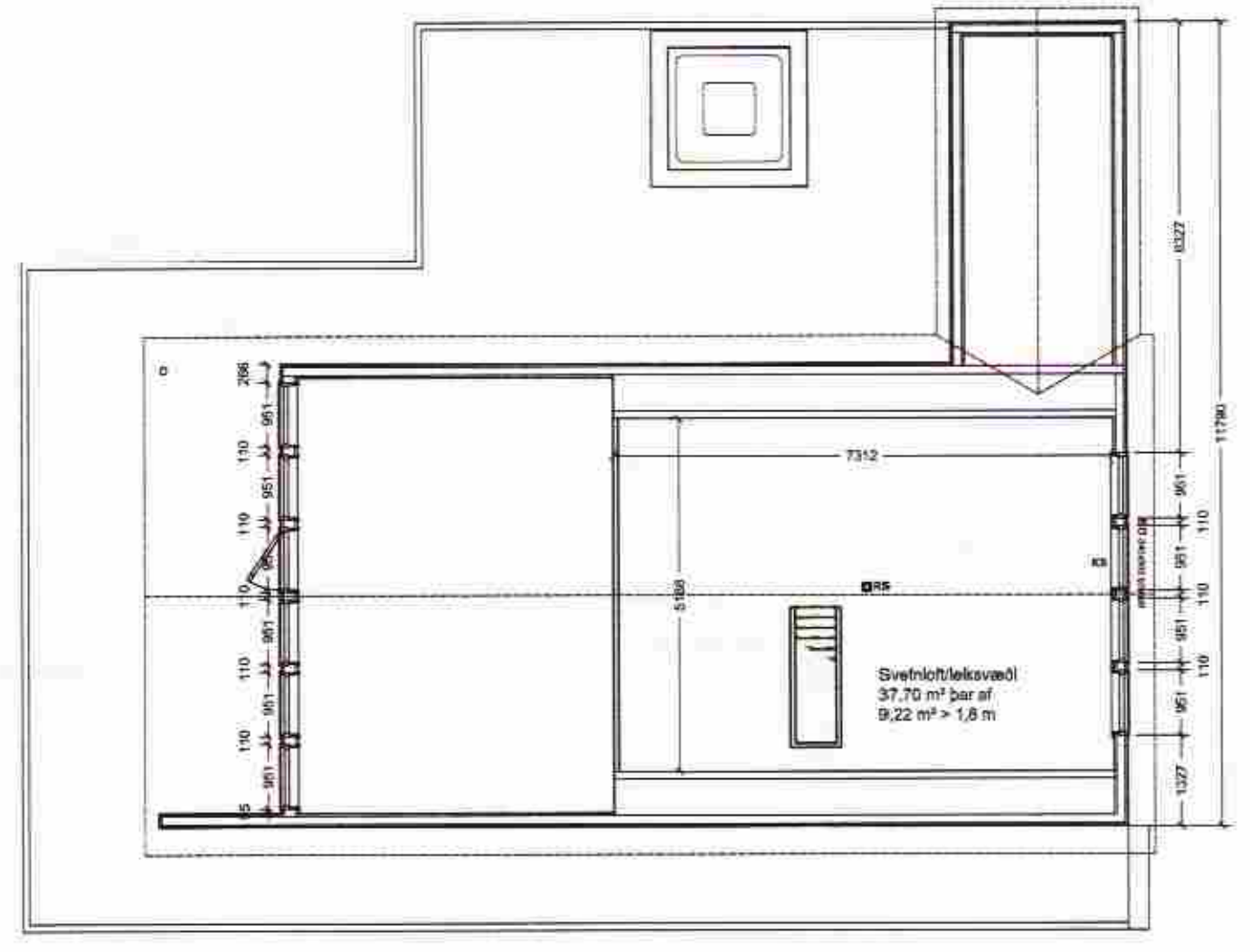

1:100 EFRI HÆÐ  
GRUNNMYND

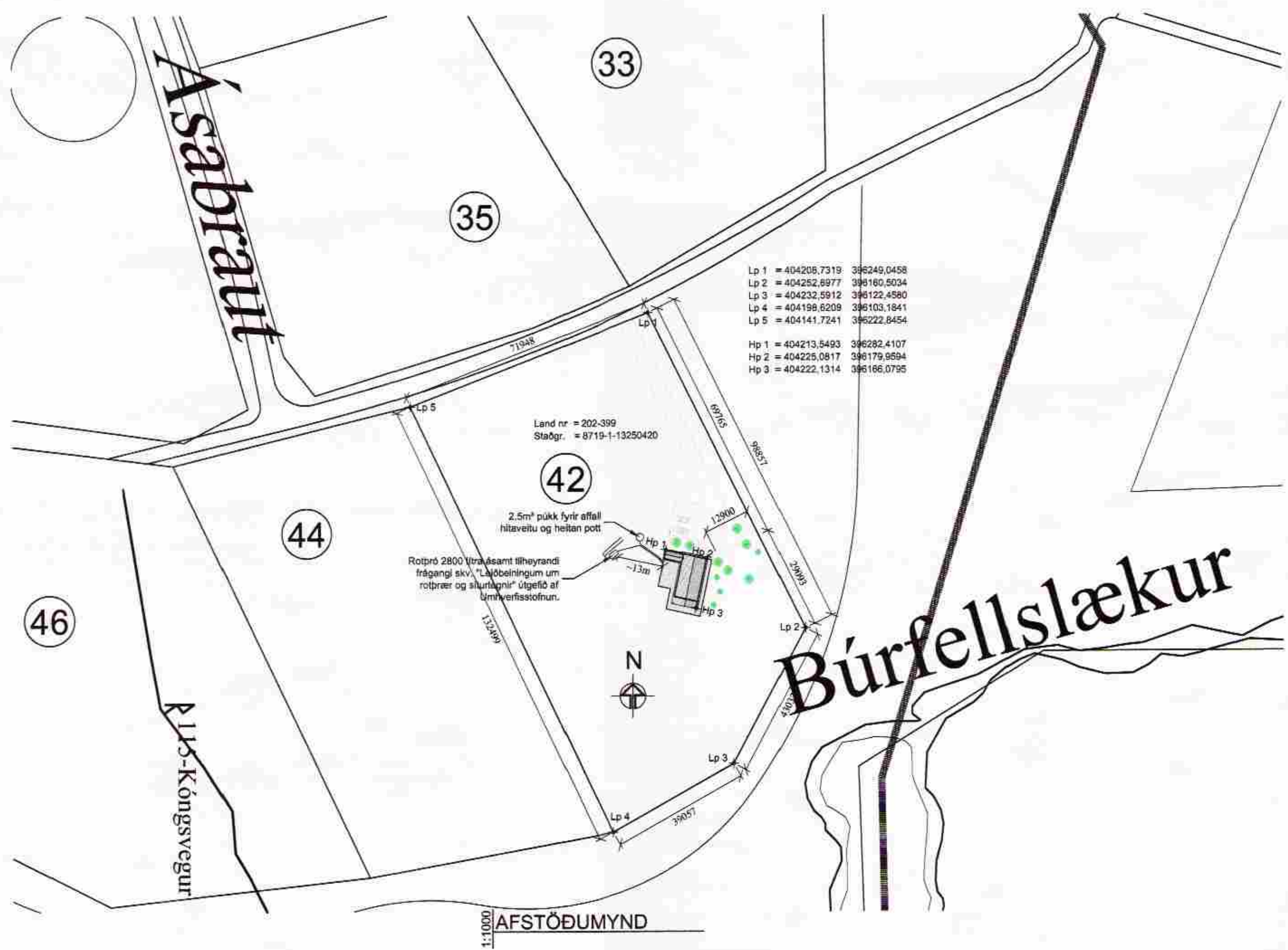

- Lp 1 = 404208,7319 396249,0458
- Lp 2 = 404252,8977 396160,5034
- Lp 3 = 404232,5912 396122,4590
- Lp 4 = 404198,6209 396103,1841
- Lp 5 = 404141,7241 396222,8454
- Hp 1 = 404213,5493 396282,4107
- Hp 2 = 404223,0817 396179,9594
- Hp 3 = 404222,1314 396166,0795

Land nr = 202-399  
Staðgr. = 8719-1-13250420

2,5m<sup>2</sup> þúkk fyrir affall hitaveitu og heitan pott  
Rotpró 2800 útrúðasamt líheyrandi frágangi skv. Laðabelningum um rotpróer og skuldbærni útgæfu af kerfverfissöfnun.

**SKRÁNINGATAFLA**

Skráningartafla: Ásbraut 42, í Ásgarðslandi		Skráningartími: Magnús Hildal Guðjónsson															
Lendnúmer: 202 399		Kennitala: 210964 7849															
Matahlutanúmer: 01		Útgáfa: 4.01															
Dags: 23.4.2011		Dags: 23.4.2011															
Uppskipting og lýsing	Stærðir	D1	D2	D3	D4	D5	D6	D7	D8	D9	D10a	D10b	D11	D12	D16	D17	
CO Lokun	D1 Rým hæð-röð	D2 Notkun texti	D3 Hefur-takun	D4 Eignar-hæð	D5 Botnröð	D6 Miðsur	D7 Stigur	D8 Op	D9 Brútorður	D10a Brútorður	D10b Brútorður	D11 Brútorður	D12 Nemfitorur	D16 Birt fæðmál	Rakinnas	Ska-	
	Matahluti				95,3	50,3	1,2	0,0	145,8	40,9			390,3	126,9	104,7	526,839	
	Botn												19,1				
	1. hæð				95,3	50,3	1,2	0,0	145,8	40,9			371,2	126,9	104,7	4,28	495,864
	A 0101 Sumarhús	N	0101		82,7	50,3	1,2		133,0	40,9	2,95	5,00	352,4	116,4	92,1	2,95	495,864
	A 0102 Innviðskjerming	N	0101		12,6				12,6				10,5	12,6			30,975
	C 0103 Verndipallur	L	X		97,4				97,4								
Altagæmdir		Eignarhald		Skiptarúmmál		Skiptarúmmál		Skiptarúmmál		Skiptarúmmál		Skiptarúmmál		Skiptarúmmál		Skiptarúmmál	
Sameignir summa		Eignarhald		Skiptarúmmál		Skiptarúmmál		Skiptarúmmál		Skiptarúmmál		Skiptarúmmál		Skiptarúmmál		Skiptarúmmál	
		Eignarhald		Skiptarúmmál		Skiptarúmmál		Skiptarúmmál		Skiptarúmmál		Skiptarúmmál		Skiptarúmmál		Skiptarúmmál	
		Eignarhald		Skiptarúmmál		Skiptarúmmál		Skiptarúmmál		Skiptarúmmál		Skiptarúmmál		Skiptarúmmál		Skiptarúmmál	
		Eignarhald		Skiptarúmmál		Skiptarúmmál		Skiptarúmmál		Skiptarúmmál		Skiptarúmmál		Skiptarúmmál		Skiptarúmmál	
		Eignarhald		Skiptarúmmál		Skiptarúmmál		Skiptarúmmál		Skiptarúmmál		Skiptarúmmál		Skiptarúmmál		Skiptarúmmál	
		Eignarhald		Skiptarúmmál		Skiptarúmmál		Skiptarúmmál		Skiptarúmmál		Skiptarúmmál		Skiptarúmmál		Skiptarúmmál	
		Eignarhald		Skiptarúmmál		Skiptarúmmál		Skiptarúmmál		Skiptarúmmál		Skiptarúmmál		Skiptarúmmál		Skiptarúmmál	
		Eignarhald		Skiptarúmmál		Skiptarúmmál		Skiptarúmmál		Skiptarúmmál		Skiptarúmmál		Skiptarúmmál		Skiptarúmmál	
		Eignarhald		Skiptarúmmál		Skiptarúmmál		Skiptarúmmál		Skiptarúmmál		Skiptarúmmál		Skiptarúmmál		Skiptarúmmál	
		Eignarhald		Skiptarúmmál		Skiptarúmmál		Skiptarúmmál		Skiptarúmmál		Skiptarúmmál		Skiptarúmmál		Skiptarúmmál	
		Eignarhald		Skiptarúmmál		Skiptarúmmál		Skiptarúmmál		Skiptarúmmál		Skiptarúmmál		Skiptarúmmál		Skiptarúmmál	
		Eignarhald		Skiptarúmmál		Skiptarúmmál		Skiptarúmmál		Skiptarúmmál		Skiptarúmmál		Skiptarúmmál		Skiptarúmmál	
		Eignarhald		Skiptarúmmál		Skiptarúmmál		Skiptarúmmál		Skiptarúmmál		Skiptarúmmál		Skiptarúmmál		Skiptarúmmál	
		Eignarhald		Skiptarúmmál		Skiptarúmmál		Skiptarúmmál		Skiptarúmmál		Skiptarúmmál		Skiptarúmmál		Skiptarúmmál	
		Eignarhald		Skiptarúmmál		Skiptarúmmál		Skiptarúmmál		Skiptarúmmál		Skiptarúmmál		Skiptarúmmál		Skiptarúmmál	
		Eignarhald		Skiptarúmmál		Skiptarúmmál		Skiptarúmmál		Skiptarúmmál		Skiptarúmmál		Skiptarúmmál		Skiptarúmmál	
		Eignarhald		Skiptarúmmál		Skiptarúmmál		Skiptarúmmál		Skiptarúmmál		Skiptarúmmál		Skiptarúmmál		Skiptarúmmál	
		Eignarhald		Skiptarúmmál		Skiptarúmmál		Skiptarúmmál		Skiptarúmmál		Skiptarúmmál		Skiptarúmmál		Skiptarúmmál	
		Eignarhald		Skiptarúmmál		Skiptarúmmál		Skiptarúmmál		Skiptarúmmál		Skiptarúmmál		Skiptarúmmál		Skiptarúmmál	
		Eignarhald		Skiptarúmmál		Skiptarúmmál		Skiptarúmmál		Skiptarúmmál		Skiptarúmmál		Skiptarúmmál		Skiptarúmmál	
		Eignarhald		Skiptarúmmál		Skiptarúmmál		Skiptarúmmál		Skiptarúmmál		Skiptarúmmál		Skiptarúmmál		Skiptarúmmál	
		Eignarhald		Skiptarúmmál		Skiptarúmmál		Skiptarúmmál		Skiptarúmmál		Skiptarúmmál		Skiptarúmmál		Skiptarúmmál	
		Eignarhald		Skiptarúmmál		Skiptarúmmál		Skiptarúmmál		Skiptarúmmál		Skiptarúmmál		Skiptarúmmál		Skiptarúmmál	
		Eignarhald		Skiptarúmmál		Skiptarúmmál		Skiptarúmmál		Skiptarúmmál		Skiptarúmmál		Skiptarúmmál		Skiptarúmmál	
		Eignarhald		Skiptarúmmál		Skiptarúmmál		Skiptarúmmál		Skiptarúmmál		Skiptarúmmál		Skiptarúmmál		Skiptarúmmál	
		Eignarhald		Skiptarúmmál		Skiptarúmmál		Skiptarúmmál		Skiptarúmmál		Skiptarúmmál		Skiptarúmmál		Skiptarúmmál	
		Eignarhald		Skiptarúmmál		Skiptarúmmál		Skiptarúmmál		Skiptarúmmál		Skiptarúmmál		Skiptarúmmál		Skiptarúmmál	
		Eignarhald		Skiptarúmmál		Skiptarúmmál		Skiptarúmmál		Skiptarúmmál		Skiptarúmmál		Skiptarúmmál		Skiptarúmmál	
		Eignarhald		Skiptarúmmál		Skiptarúmmál		Skiptarúmmál		Skiptarúmmál		Skiptarúmmál		Skiptarúmmál		Skiptarúmmál	
		Eignarhald		Skiptarúmmál		Skiptarúmmál		Skiptarúmmál		Skiptarúmmál		Skiptarúmmál		Skiptarúmmál		Skiptarúmmál	
		Eignarhald		Skiptarúmmál		Skiptarúmmál		Skiptarúmmál		Skiptarúmmál		Skiptarúmmál		Skiptarúmmál		Skiptarúmmál	
		Eignarhald		Skiptarúmmál		Skiptarúmmál		Skiptarúmmál		Skiptarúmmál		Skiptarúmmál		Skiptarúmmál		Skiptarúmmál	
		Eignarhald		Skiptarúmmál		Skiptarúmmál		Skiptarúmmál		Skiptarúmmál		Skiptarúmmál		Skiptarúmmál		Skiptarúmmál	
		Eignarhald		Skiptarúmmál		Skiptarúmmál		Skiptarúmmál		Skiptarúmmál		Skiptarúmmál		Skiptarúmmál		Skiptarúmmál	
		Eignarhald		Skiptarúmmál		Skiptarúmmál		Skiptarúmmál		Skiptarúmmál		Skiptarúmmál		Skiptarúmmál		Skiptarúmmál	
		Eignarhald		Skiptarúmmál		Skiptarúmmál		Skiptarúmmál		Skiptarúmmál		Skiptarúmmál		Skiptarúmmál		Skiptarúmmál	
		Eignarhald		Skiptarúmmál		Skiptarúmmál		Skiptarúmmál		Skiptarúmmál		Skiptarúmmál		Skiptarúmmál		Skiptarúmmál	
		Eignarhald		Skiptarúmmál		Skiptarúmmál		Skiptarúmmál		Skiptarúmmál		Skiptarúmmál		Skiptarúmmál		Skiptarúmmál	
		Eignarhald		Skiptarúmmál		Skiptarúmmál		Skiptarúmmál		Skiptarúmmál		Skiptarúmmál		Skiptarúmmál		Skiptarúmmál	
		Eignarhald		Skiptarúmmál		Skiptarúmmál		Skiptarúmmál		Skiptarúmmál		Skiptarúmmál		Skiptarúmmál		Skiptarúmmál	
		Eignarhald		Skiptarúmmál		Skiptarúmmál		Skiptarúmmál		Skiptarúmmál		Skiptarúmmál		Skiptarúmmál		Skiptarúmmál	
		Eignarhald		Skiptarúmmál		Skiptarúmmál		Skiptarúmmál		Skiptarúmmál		Skiptarúmmál		Skiptarúmmál		Skiptarúmmál	
		Eignarhald		Skiptarúmmál		Skiptarúmmál		Skiptarúmmál		Skiptarúmmál		Skiptarúmmál		Skiptarúmmál		Skiptarúmmál	
		Eignarhald		Skiptarúmmál		Skiptarúmmál		Skiptarúmmál		Skiptarúmmál		Skiptarúmmál		Skiptarúmmál		Skiptarúmmál	
		Eignarhald		Skiptarúmmál		Skiptarúmmál		Skiptarúmmál		Skiptarúmmál		Skiptarúmmál		Skiptarúmmál		Skiptarúmmál	
		Eignarhald		Skiptarúmmál		Skiptarúmmál		Skiptarúmmál		Skiptarúmmál		Skiptarúmmál		Skiptarúmmál		Skiptarúmmál	
		Eignarhald		Skiptarúmmál		Skiptarúmmál		Skiptarúmmál		Skiptarúmmál		Skiptarúmmál		Skiptarúmmál		Skiptarúmmál	
		Eignarhald		Skiptarúmmál		Skiptarúmmál		Skiptarúmmál		Skiptarúmmál		Skiptarúmmál		Skiptarúmmál		Skiptarúmmál	
		Eignarhald		Skiptarúmmál		Skiptarúmmál		Skiptarúmmál		Skiptarúmmál		Skiptarúmmál		Skiptarúmmál		Skiptarúmmál	
		Eignarhald		Skiptarúmmál		Skiptarúmmál		Skiptarúmmál		Skiptarúmmál		Skiptarúmmál		Skiptarúmmál		Skiptarúmmál	
		Eignarhald		Skiptarúmmál		Skiptarúmmál		Skiptarúmmál		Skiptarúmmál		Skiptarúmmál		Skiptarúmmál		Skiptarúmmál	
		Eignarhald		Skiptarúmmál		Skiptarúmmál		Skiptarúmmál		Skiptarúmmál		Skiptarúmmál		Skiptarúmmál		Skiptarúmmál	
		Eignarhald		Skiptarúmmál		Skiptarúmmál		Skiptarúmmál		Skiptarúmmál		Skiptarúmmál		Skiptarúmmál		Skiptarúmmál	
		Eignarhald		Skiptarúmmál		Skiptarúmmál		Skiptarúmmál		Skiptarúmmál		Skiptarúmmál		Skiptarúmmál		Skiptarúmmál	
		Eignarhald		Skiptarúmmál		Skiptarúmmál		Skiptarúmmál		Skiptarúmmál		Skiptarúmmál		Skiptarúmmál		Skiptarúmmál	
		Eignarhald		Skiptarúmmál		Skiptarúmmál		Skiptarúmmál		Skiptarúmmál		Skiptarúmmál		Skiptarúmmál		Skiptarúmmál	
		Eignarhald		Skiptarúmmál		Skiptarúmmál		Skiptarúmmál		Skiptarúmmál		Skiptarúmmál		Skiptarúmmál		Skiptarúmmál	
		Eignarhald		Skiptarúmmál													