

Samþykkt
 08 JULI 2008
Uggj Kjalarn
 Byggingarfulltrúi uppsveita Ámessyslu

| Stærðir: | |
|-----------------------|----------------------|
| Brúttó Flatarmál Húss | 172,6 m ² |
| Brúttó Rúmmál Húss | 591,8 m ³ |
| Nettó Flatarmál Húss | 148,2 m ² |
| Flatarmál Lóðar | 5.797 m ² |
| Nýting Á Lóð | 2,9 % |

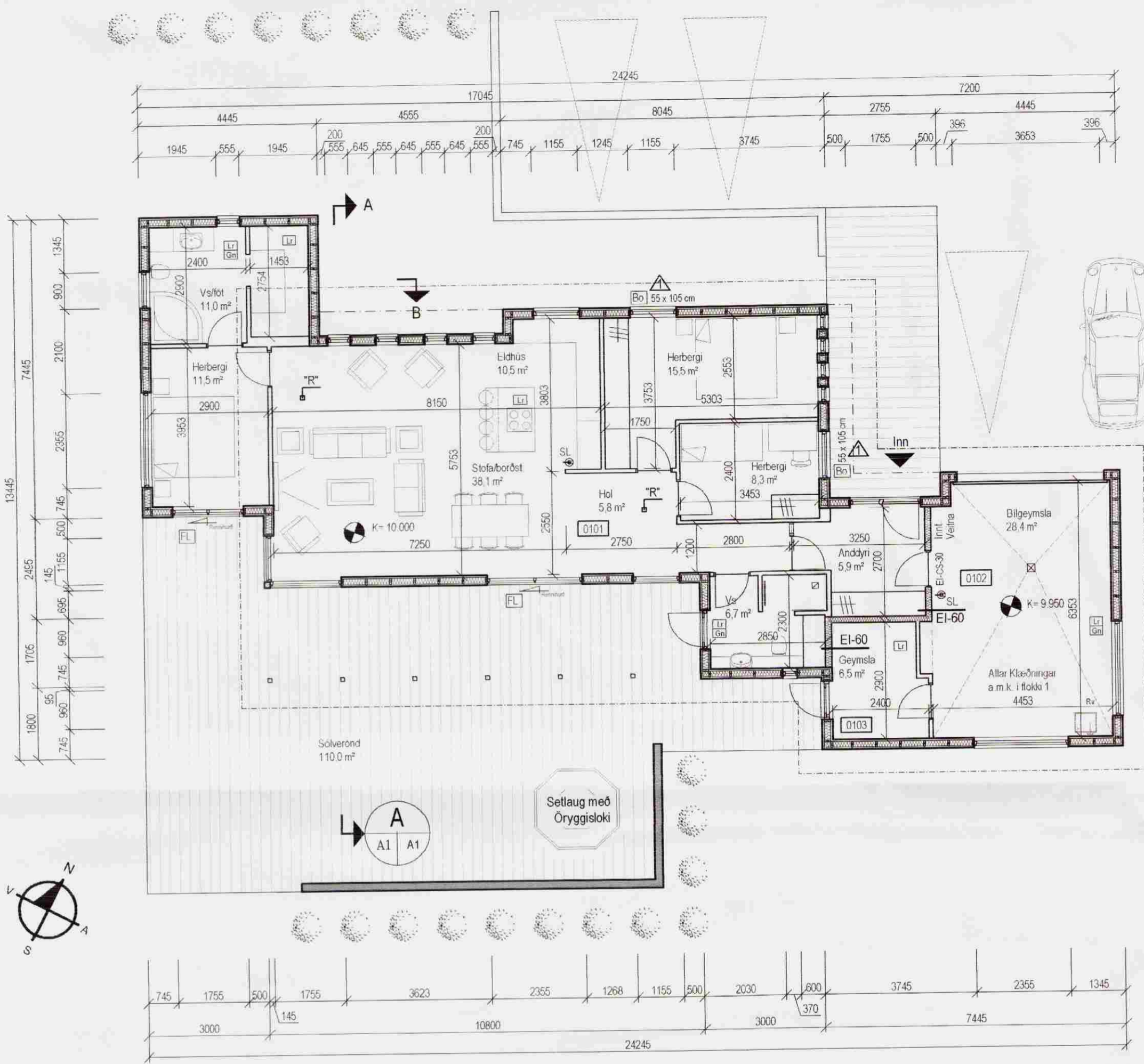

HLUTI ÚR DEILISKIPULAGI ÁSBORGA:

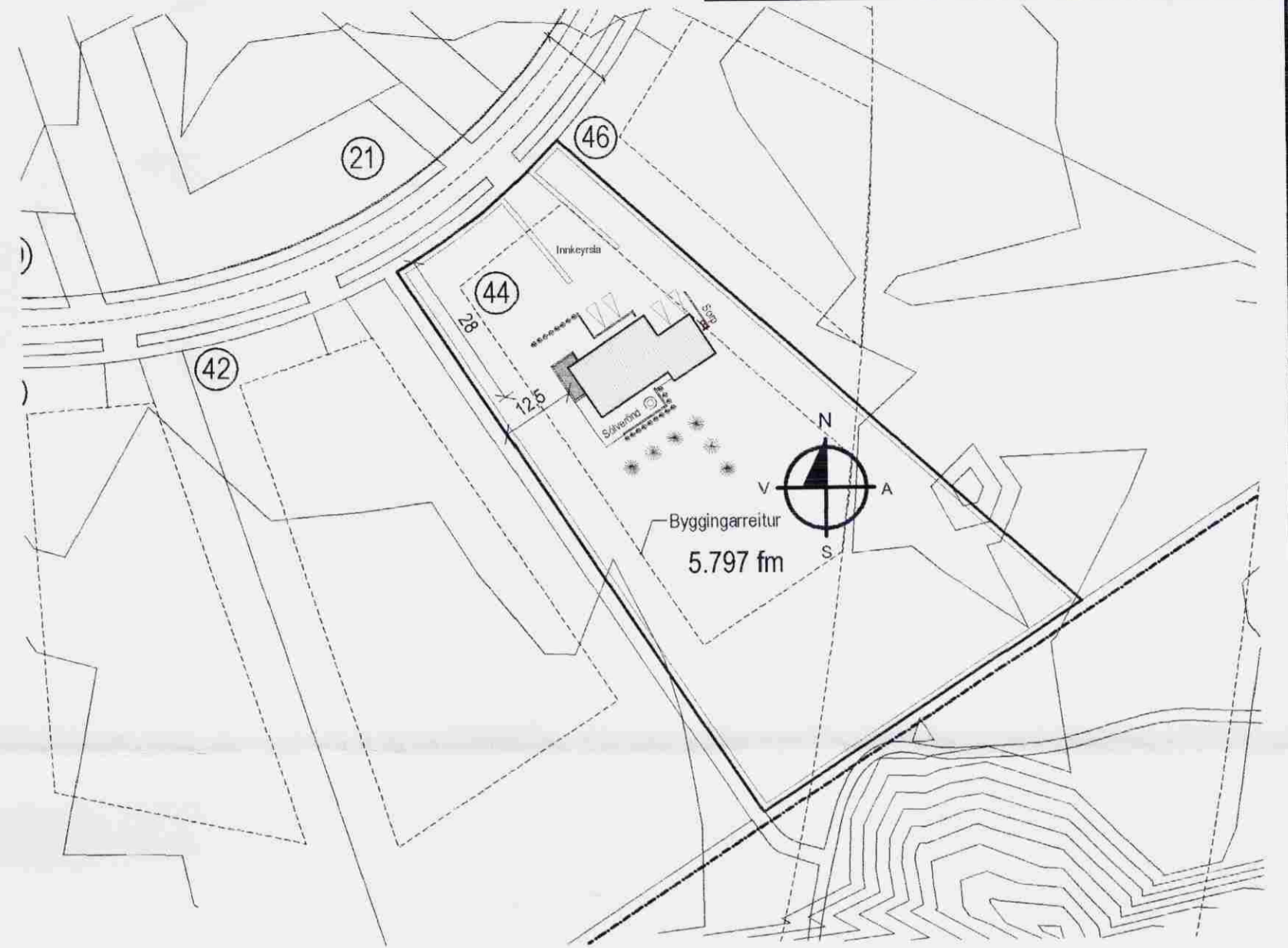

Afstöðumynd
 M= 1:1000

BYGGINGARLÝSING, ÁSBORGIR LÓÐ 44
 STAÐGREINIR: 8719-1-13350440

Timburhúsi á 1 hæð. Byggt á staðsteypt undirstöður, botnplata einangruð með 100 mm formfastri einangrun. Veggir og þak einangrað með steinull. Húsið er klætt að utan með 3. gerðum klæðninga. Barumálmklæðning, slétt málmklæðning og flísaklæðning.
 Útvegagránd er úr 145 x 45mm timbri. Hólmyni er fyllt einangrun.
 Þakviðir eru úr 220 x 45/70mm timbri. Einangrað er með 200mm þakull milli sperra. Þakull skal vera með áföstu vindvarnarlagi og skal gengið frá henni samkvæmt klæðningum framleiðanda. Yfirir U-gildi á sniði A-A.
 2 Þakgerðir eru á húsinu. Annarsvegar "slétt" þak: Timburþak með vatnshalla a.m.k. 1:50. 2. faldur eldsóðinn þakdiukur ofan á rakapólni krossvið. Einangrað með þakull með áföstu vindvarnarlagi, frágræning samkvæmt klæðningum framleiðanda.
 Og hinsvegar einhalla þak með 6° þakhalli. Þakviðir eru úr 225 x 50/75mm timbri. Einangrað er með 200mm þakull milli sperra. Þakull skal vera með áföstu vindvarnarlagi og skal gengið frá henni samkvæmt klæðningum framleiðanda. Yfirir U-gildi á sniði A-A.
 Lituð málmklæðning með innbrenndum lit á hallandi þaki ofan á niðurlimdrannþakpappa og klæðningu. Afellur á þakköntum út lituðu áli með innbrenndum lit.
 Kötasetning sýnd á grunnmyndum og á sniðingu A-A. Gluggar eru timburgluggar, opnarleg fóg úr Oregon pine eða sambærilegu. Allt gler er "K" gler.

Veggur milli bi geymslu og lúðar skal vera a.m.k. EI-60. Allar klæðningar í bi geymslu skulu a.m.k. vera í flokki "1". Veggir og loft í þvottahúsi skulu einnig uppfylla kröfuna um EI-60 byggingarhluta.
 Allt timbur í burðarviki hússins skal vera úr styrkleikaflokkuðu timbri "T 1" samkvæmt staði: ÍST DS 413.
 Allir vinklar, togbönd, sknútur og saumur sem að notað er í burðarviki hússins skal vera með tæringarvörn.

Kynding verður með gölfhlita. Gölfhlitalagnir eru lagðar í þar til gerðar einangrunarplötur með fjarlægðarklossum. Steypir er ofan á gölfhlitalagnir og einangrunarplötur með sjálfvægjandi lög, "anhydrit" eða sambærilegt.
 Reykskyrnar og slökkvitæki í samræmi við uppdrátt og tímæli fulltrúa eldvarnarefirlits.
 Loftfræst rými, þar sem að litrar á sekúndu eru tilgreyndir eru útbúið með vélrænu útsögu, en að öðru lagi er um að ræða sjálfsgöndi loftfræsir.
 Loftfræsir skulu liggja frá innrymum og loftast út um túðar á þaki.
 Loftfræsir skulu vera úr efnum viðurkendum af Brunamálastofnun ríkisins.

Milliveggir eru almennt einangraðir gipsveggir. Burðarkerfi innveggja er stálgrind.
 Milliveggir eru sandspartlaðir og málaðir.

Sorp verður í sorptunnuskýli á lóð.
 Bilastæði verða hellulögð. Gróður mun samanstanda af lögum runnum og grasi.
 Lita í samræmi við ákvæði í deiliskipulagi.

Einungis skal notast við CE merktu byggingarhluta.

| SKYRINGAR | |
|-----------|------------------|
| SL | Slökkvitæki |
| "R" | Reykskyrnari |
| (A)-EI-60 | Skil Brunahöflla |
| FL | Flöttaleið |
| BO | Þjrgunarpap |
| CN | Gölfmúrtafi |
| LR | Loftræsing |

GLÓRA
 KORNNA • REIÐIÖF • AFTANNA

ÁSBORGIR 44
 GRÍMSNES OG GRAFNINGSHREPPÍ

GRUNNMÝND, SNÍÐ, STÆRDIR
 BYGGINGARLÝSING OG AFSÞÖÐUMÝND

Portefur Björnsson 090673 3199
 Byggingarstjóri 681
 Gígavegur 1, 230 KÍLÍBÍ
 Sími: 421 7562 693 4247
 Póstfang: isa@glora.is

SKAÐAÐ: SJA TEIKN
 VÉLVAÐ: 19.07.2008

Grunnmynd
 M= 1:100

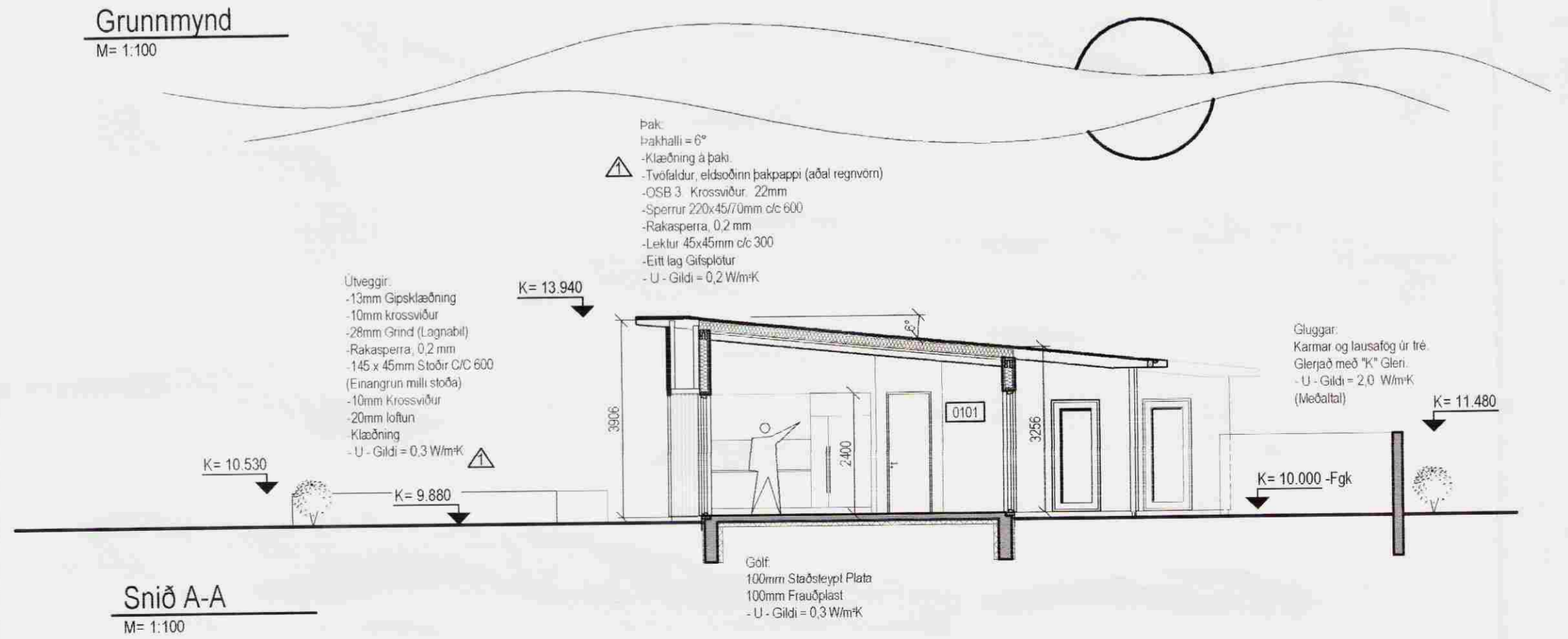

Snið A-A
 M= 1:100

Gölf: 100mm Staðsteypt Plata, 100mm Frauðplast, U - Gildi = 0,3 W/m²K