

ÚTVEGGIR

FYRSTA VEGGINGIN HÉR Á TEIKNUNNI ER DILGEYMSLULIÐ. SIDAN KOMA VEGGINGARNAR Í RÆTRI RÓÐ HVER Á EFTIR ANNARI, RÉTTISÆLIS UMHVERFIS HÚSÍÐ. MERKTAR V1 TIL V16 HORFT UTANFRÁ.

Á HLIDARMYNDUM ERU ALLAR BOLTAFESTINGAR VIÐ UNDRISTÖÐU TEIKNABAR INN, EN EKKI MERKTAN MED HRING. Á MYNDUM ERU ÖNNUR FESTINGARTILFELLI YFIRLEITT MEKRT EINU SINNI INN Á MED HRING FYRIR HVORN VEGG, ÞÓTT FLEREI EINS TILFELLI KOMI FYRIR Á SAMAN VEGG.

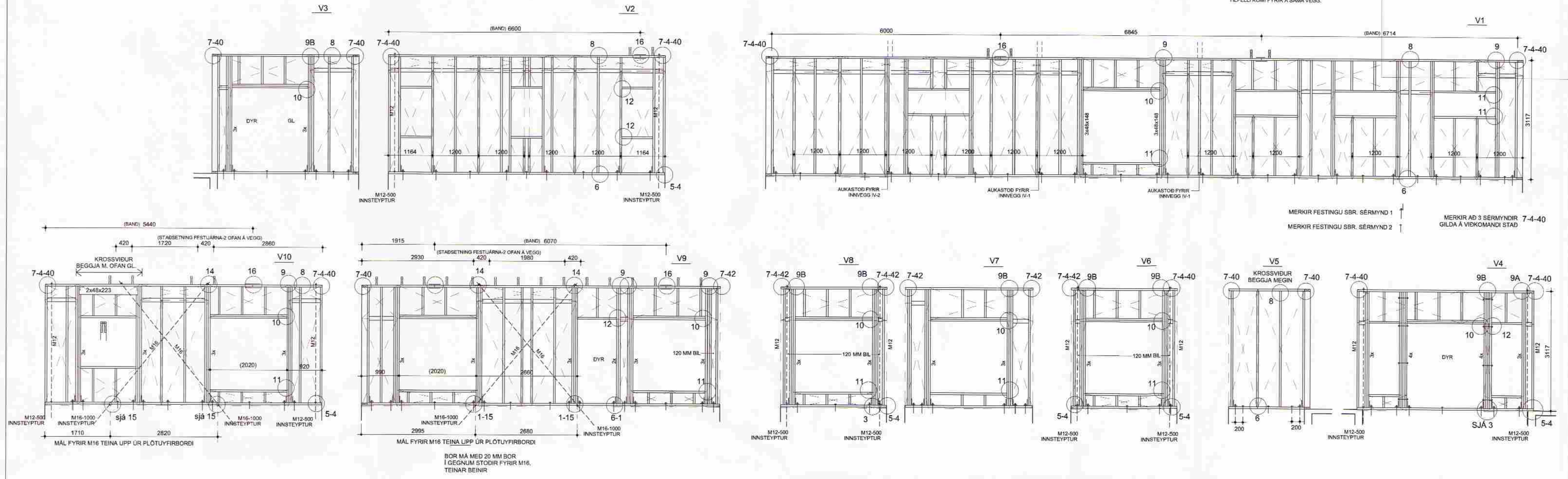

BOR MÁ MED 20 MM BOR Í GEGNUM STÖÐIR FYRIR M16, TEINAR BEINIR.

MERKIR FESTINGU SBR. SÉRMYND 1
MERKIR FESTINGU SBR. SÉRMYND 2
MERKIR AD 3 SÉRMYNDIR 7-4-40
GILDA Á VÍÐKOMANDI STAD

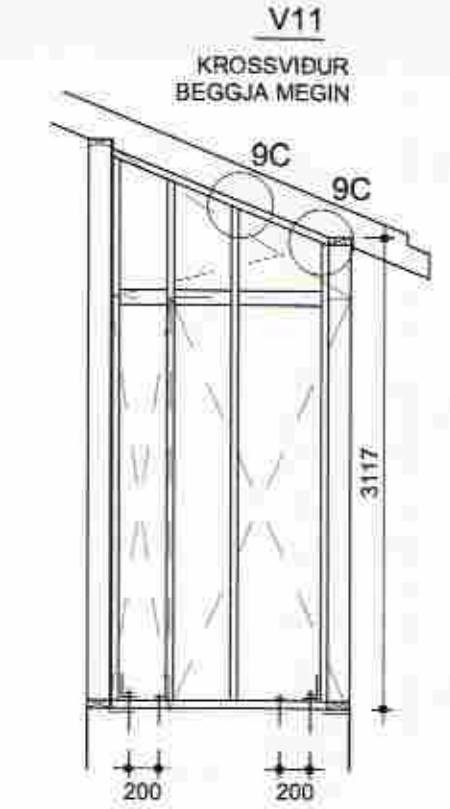
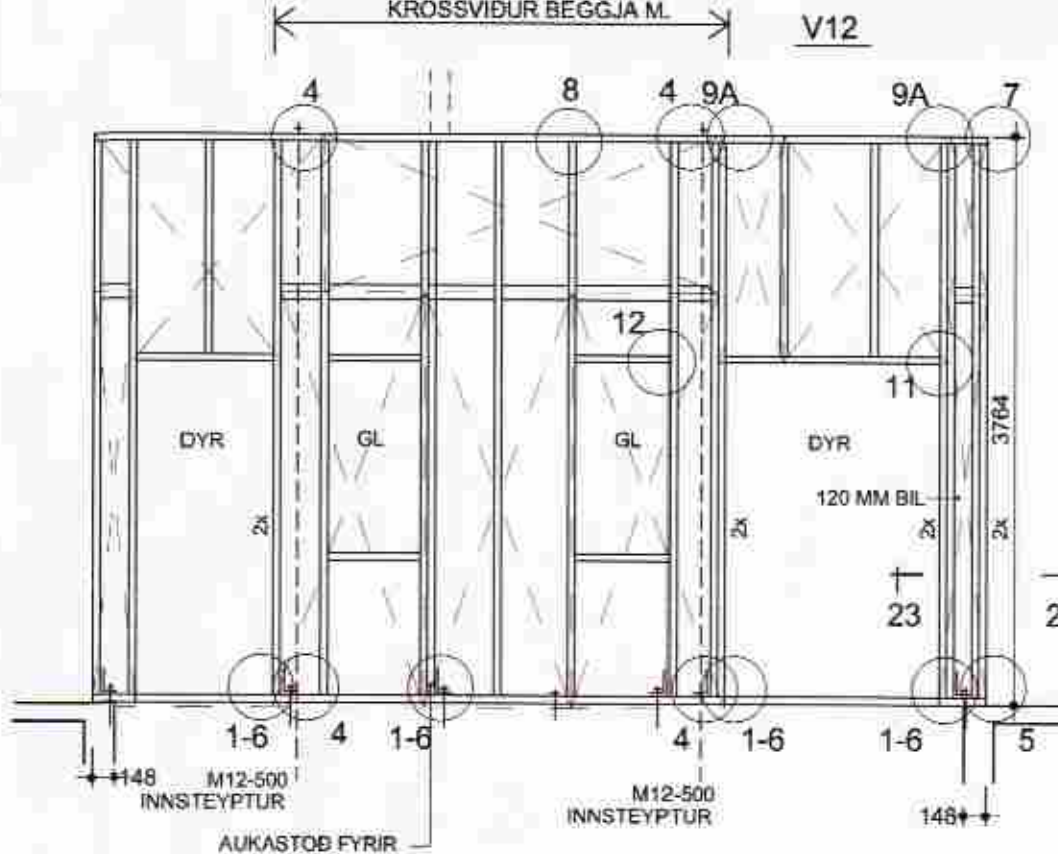
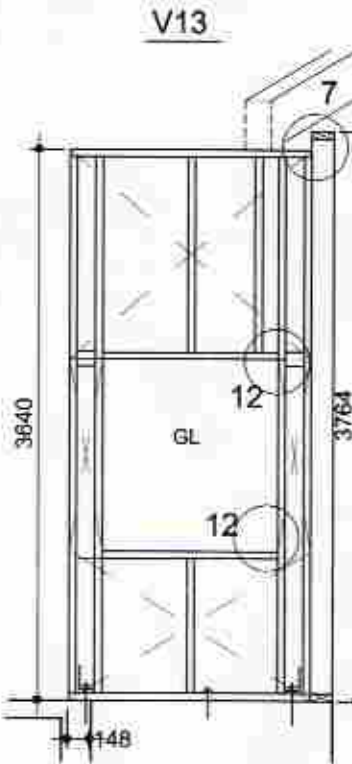
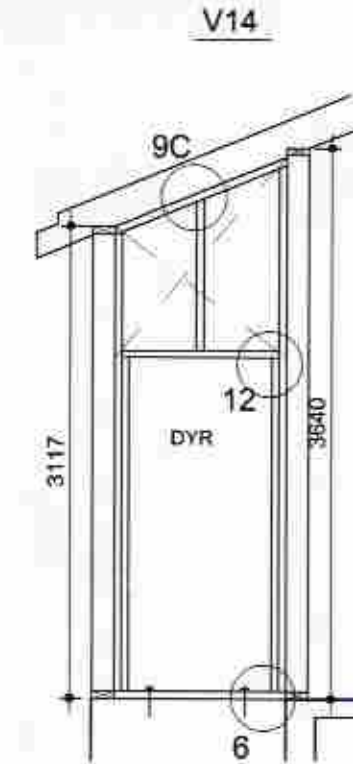
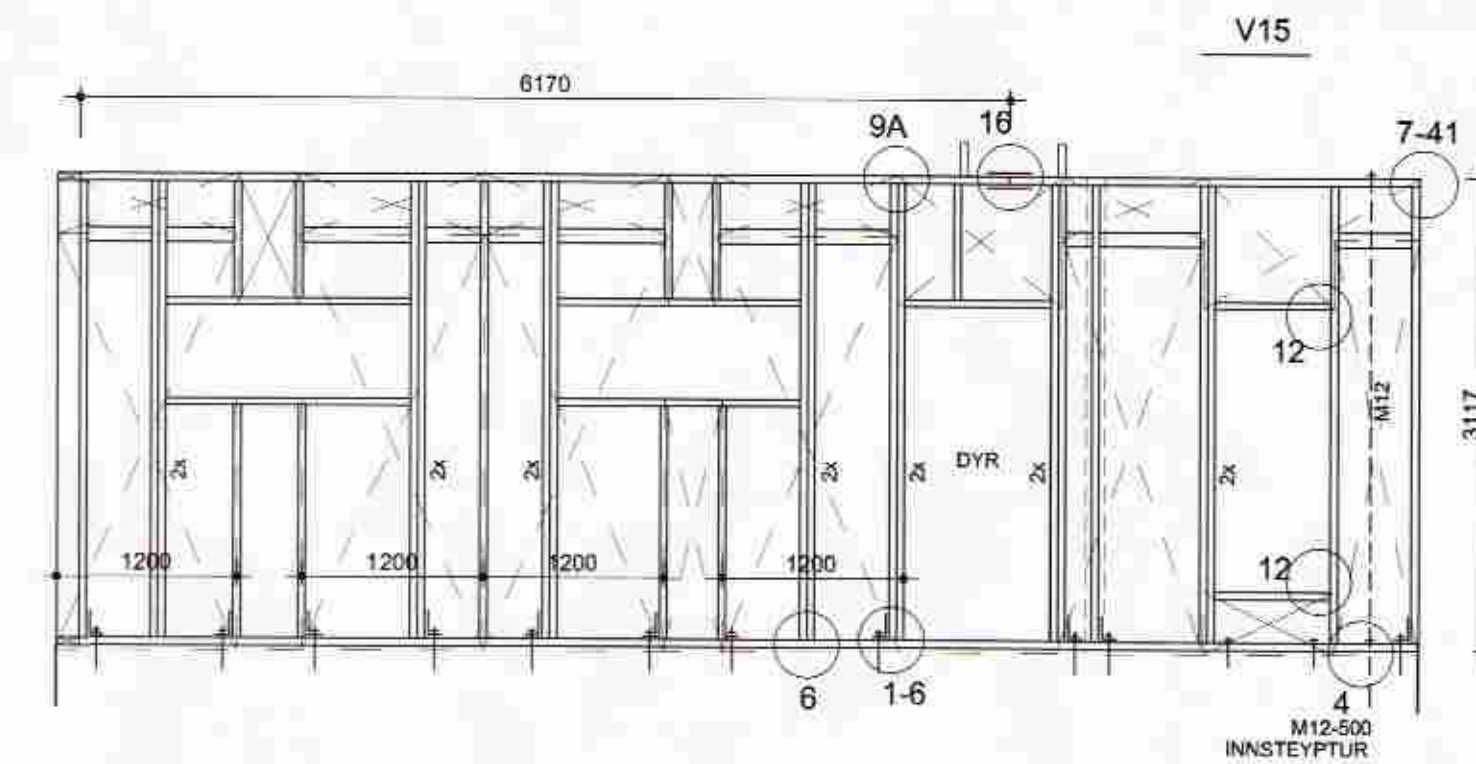
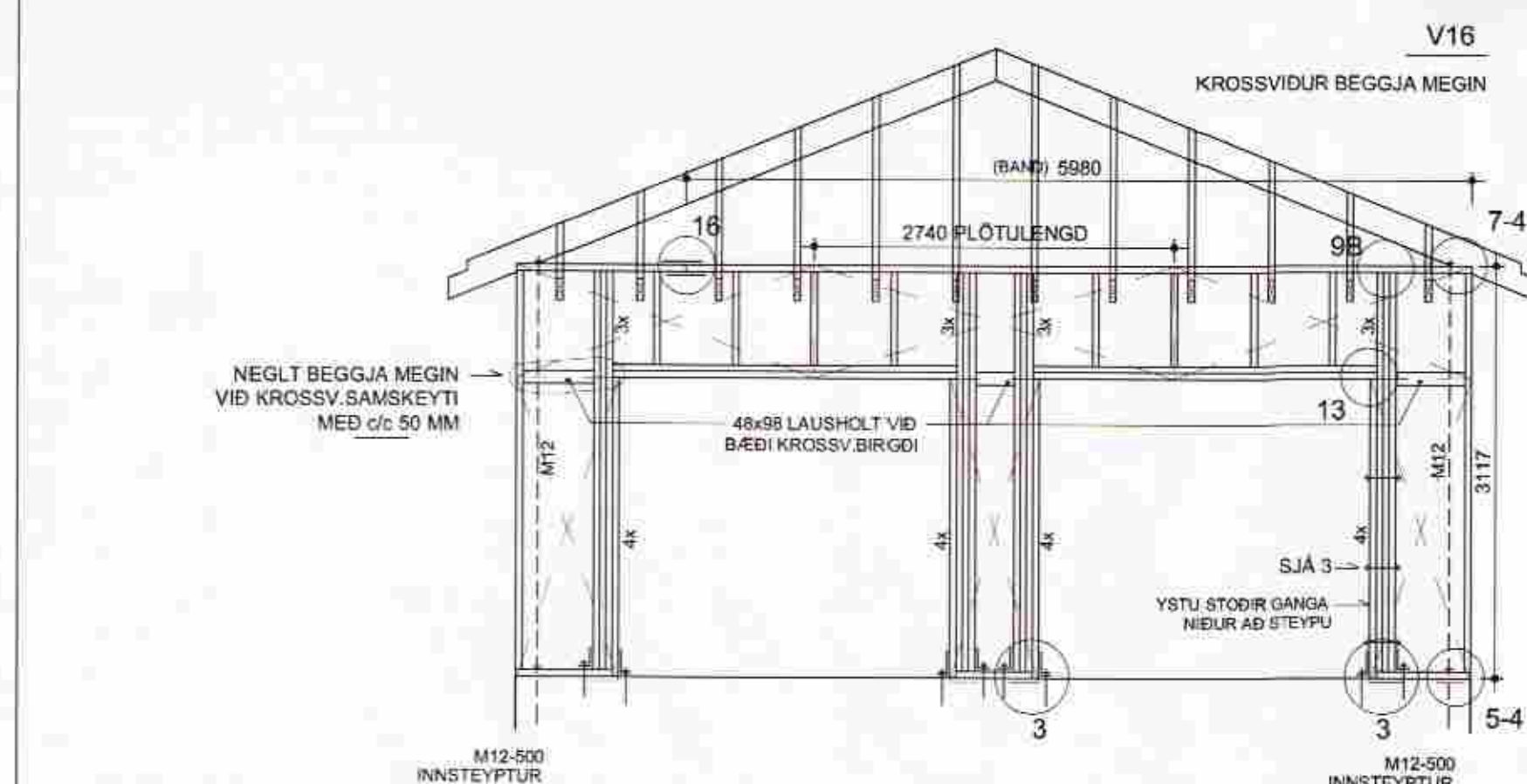

MÁLSETT ÞVERSNIÐ 1:50 (SVEFNÁLMA)

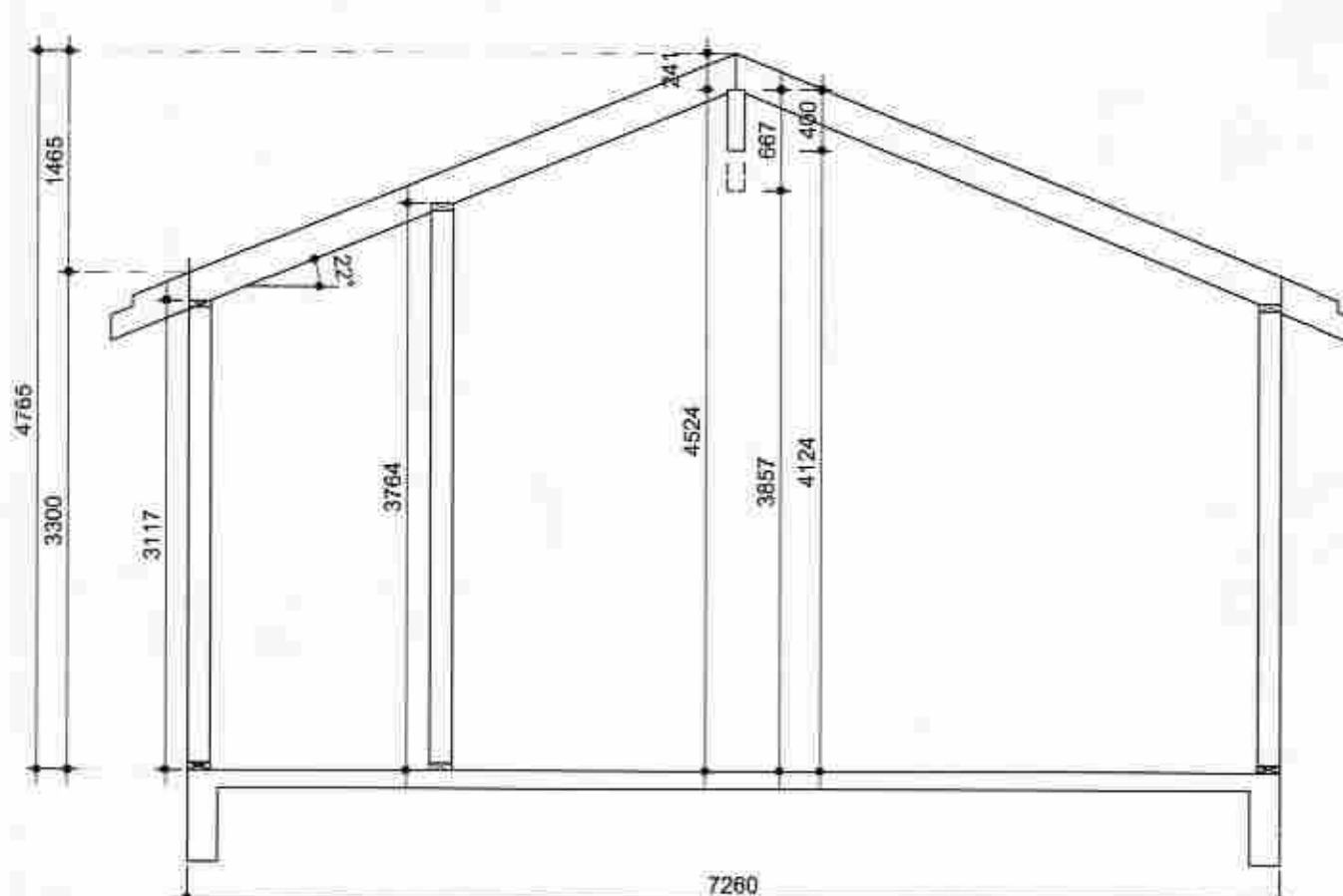

SKÝRINGAR - ÚTVEGGIR

EFNI OG ÞVERSNISSTÆRDIR:
ALLT EFNI ÚR FLOKKI T1, ÞVERSNID 48x148 MM Í ÖLLUM VEGGJUM NEMA V12, ÞAR SKAL NOTA 48x198. LAUSHOLT 48x96 MED HLIÐ AD KROSSVIÐ.

YFIR- OG GÓLFAND VEGGJA SKULU VERA Í LENGDinni 6900 MM OG SETT SAMAN Á ÞEIM STÖÐUM SEM HLIDARMYNDIR SÝNA. UNDIR GÓLFAND VEGGJA SKAL SETJA TVÖ LÖG AF TJÖRUPAPPA.

VEGGKROSSVIÐUR:
VEGGGRINDUR SKAL KLÆÐA AD UTANVERÐU MED 12 MM KROSSVIÐSPLÖTUM Í STÆRDinni 1200 x 2750 MM. HANN SKAL NEGLA MED SAUM 31 / 65. Á JÖÐRUM HVERRAR PLOTU, EDA PLOTUHLUTA, MED 100 MM MILLIBILI EN 150 MM INNI Á PLOTULETI. UNDIR ÖLL ÞVERSAMSKEYTI Á MILLI STÖÐA SKAL SETJA 48x96 LAUSHOLT OG STIKKNEGLA VIÐ STÖÐIR. PLOTUR SKULU GANGA 30 MM NIÐUR Á STEYPTAN SÖKKUL.

ÞAR ED KROSSVIÐUR STÍFAR AF ÚTVEGGI ER MIKILVÆGT AD NEGLA HANN EINS OG UM ER BEIÐIÐ OG AD SAMSEYTI SÉU ÁVALT Á MIDRI STÖÐ. LAUSHOLT HAFI HLIÐ AD SAMSEYTIUM.

VEGGI V4, V12 OG V13 SKAL KLÆÐA ÁÐUR EN ABLÆGIR VEGGIR TENGSTAST ÞEIM.

ÚTVEGGI NR 5, 11 OG 16 OG HLUTI AF ÚTVEGGJUM 12 OG 14, SKAL KLÆÐA GRIND BEGGJA MEGIN MED KROSSVIÐ. Í ÞEIM TILFELNUM SKAL SETJA LAUSHOLT UNDIR ÞVERSAMSKEYTI BEGGJA MEGIN. Í ÞESSUM TILFELNUM SKAL KOMA FYRIR EINANGRUN ÁÐUR.

STÁLGÆÐI SKAL VERA 8.8 Í SNITTEINUM, TENGIRÓM OG OG BOLTUM. VINKLAR, OG SKRÚFUR OG SAUMUR FYRIR ÞÁ, ERU FRÁ BMF (HÚSAMM.).

KROSSVIÐ SKAL LÍMA VIÐ BOTN- OG YFIRSTYKKI OG 30 SM NIÐUR / UPP STÖÐIR. EINNIG SKAL LÍMA KROSSVIÐ UNDIR ÞVERSAMSKEYTI Á LAUSHOLTUM. ÞEGAR LÍMT ER SKAL BERA VEL Á ALLAN FLÖTINN MED PENSLI EDS RÜLLU.

MÁLSETNINGAR:
Í ÞEIM TILFELNUM SEM DÝRA- EDA GLUGGAOP, EDA EINSTÖK VEGGBIL, ERU MÁLSETT Á HLIDARMYNDUM, GILDA ÞAU MÁL, BERI ÞEIM EKKI SAMAN VIÐ MÁL Á TEIKNINGU ARKÍTKTIS.

FRH. SKÝRINGAR:
FESTIÁRN-2
FESTIÁRN-2 OG FESTINGAR ÞRIGGJA VEGGSTÖDA UNDIR FESTIÁRNI VIÐ YFIRBAND, ERU SAMTENGD SBR SÉRMYND-14, OG ÞANNIG ÁKVARÐAR FESTIÁRN-2 STADSETNINGU VEGGSTÖÐNA UNDIR JÁRNI, SJÁ SÉRMYND-14.

ÁSBORGIR 5
GRÍMSNES OG GRAFNINGSHREPPUR

BURÐARVIRKI YFIRBYGGINGAR
- HLIDARMYNDIR AF ÚTVEGGJUM OG SKÝRINGAR
- MÁLSETT ÞVERSNIÐ

ÞEGGSETNING	HANNAÐ	MRV	TEIKNING
20.04.2007	PG	1:50	204

ÞÉTUR Í GUDMUNDSSON BYGGINGARTÆKNIFRÆÐINGUR 200248 4089
VINNUSTOFA AUBREKLU 6, 200 KÓPAVOGI
SÍMI 551-9940 863-5680 FAX 551-9945 p.g@m.ja