

## Byggingarlýsing:

### Húsið Arnanhólsbraut 26 er frístundahús í landi

Öndverðarnes Grímsnes- og Grafningshreppi Árnéssýslu. Landnúmer er 169928 og staðgreinir er 8719-1-96010260. Núv. hús er timburhús byggt á staurum. Gert er ráð fyrir að byggja við húsið skv. meðf. teikn. og lýsingu.

Núv. hús:

Núv. hús er byggt úr timburgrind 50x100mm sem stendur á gólfbitum 50x150 og dregurum 50x200mm og sem hvíla steypum staurum.

Veggir eru einangraðir í grind, klæddir að utan vindpappa og láréttum panel. Þaksperrur eru 50x150 c/c 600, borðaklæðning, undirlagspappi og bárujam. Einangrað er á milli legta rakavörn að neðan og loftklæðning.

Viðbygging:

Sökkjar:

Viðbygging er byggð á steypum stöplum sem hvíla á frostfríum jarðvegspúða. ofan á sökkla koma 2x50x220mm dregarar.

Gólf:

Gólf er timburgólf 50x220mm c/c 600mm. Neðan á gólfbita er sett borð 22x100mm og 9mm krossviður þar á milli gólfbita. 200mm steinull á milli bita rakaserra og 22mm gólfplötur.

Veggir:

Útveggir eru timburveggir 50x150mm grind, 9mm krossviður loftunargrind og láréttur panill að utan. 150mm steinull í grind, rakaserra, rafmagnsgrind 35x45mm og klæðning að innan.

Gluggar:

Gluggar smíðast úr valinni furu meðmeð opnanleg fög eru úr harðvið. Gler er 4+16+4 gasfyllt einangrunargler.

Þak:

Þak er borið uppi af útveggjum og þverbandi á milli. Sperrur eru 50x220mm c/c 600mm með þverböndum 2x35x145mm c/c 1200mm. Þakull 200mm upp á milli sperra með vindvarnarlagi og loftun 25mm fyrir ofan. Rakaserra að neðan og 35x45mm rafmagnsgrind. Loftaklæðning þar á.

Lagnir:

Öll lagnakerfi hússins s.s. hiti, vatn, frárennsli, rafmagn og loftræsting eru gerð í samræmi við gildandi reglugerðir og vísast til teikninga verkfræðings.

Hiti lagður með PEX-rörum að ofnum.

Vatnslagnir lagðar með AL-PEX rörum í veggjum og ídráttarrörum.

Frárennsli í jörð lagt með PVC rörum og PP rörum innanhúss.

Raflagnir eru lagðar á hefðbundinn hátt í veggjum gólfi og lofti sbr. reglugerð um raflagnir. sjá teikn. raflagnahönnuðar.

Lóð:

Á lóðinni eru bílastæði sbr. afstöðumynd og verandir úr timbr.

Rotþró er fyrir hendi sbr. afstöðumynd og skal fylgt ákvæðum heilbrigðisreglugerðar við frágang hennar.

Eldvarnir:

Í öllum herbergjum og geymslu skal komið fyrir reykskynjurum staðsettum í lofti.

Slökkvitæki er staðsett í anddyri.

Björgunarpoppur eru í öllum svefnherbergjum og eru þau hliðarhengd sbr. reglug.

Litaval húsa skal vera samræmt og gert í samráði við aðalhönnu

Stærðir:

matshl.01. m<sup>2</sup> m<sup>3</sup>

núv. hús 37,0 113,6

milliloft 16,7

viðbygging 40,0 143,6

Samtals 77,0 257,2

Lóðarstærð 5000,0m<sup>2</sup>

Lóðarnýting 0,015

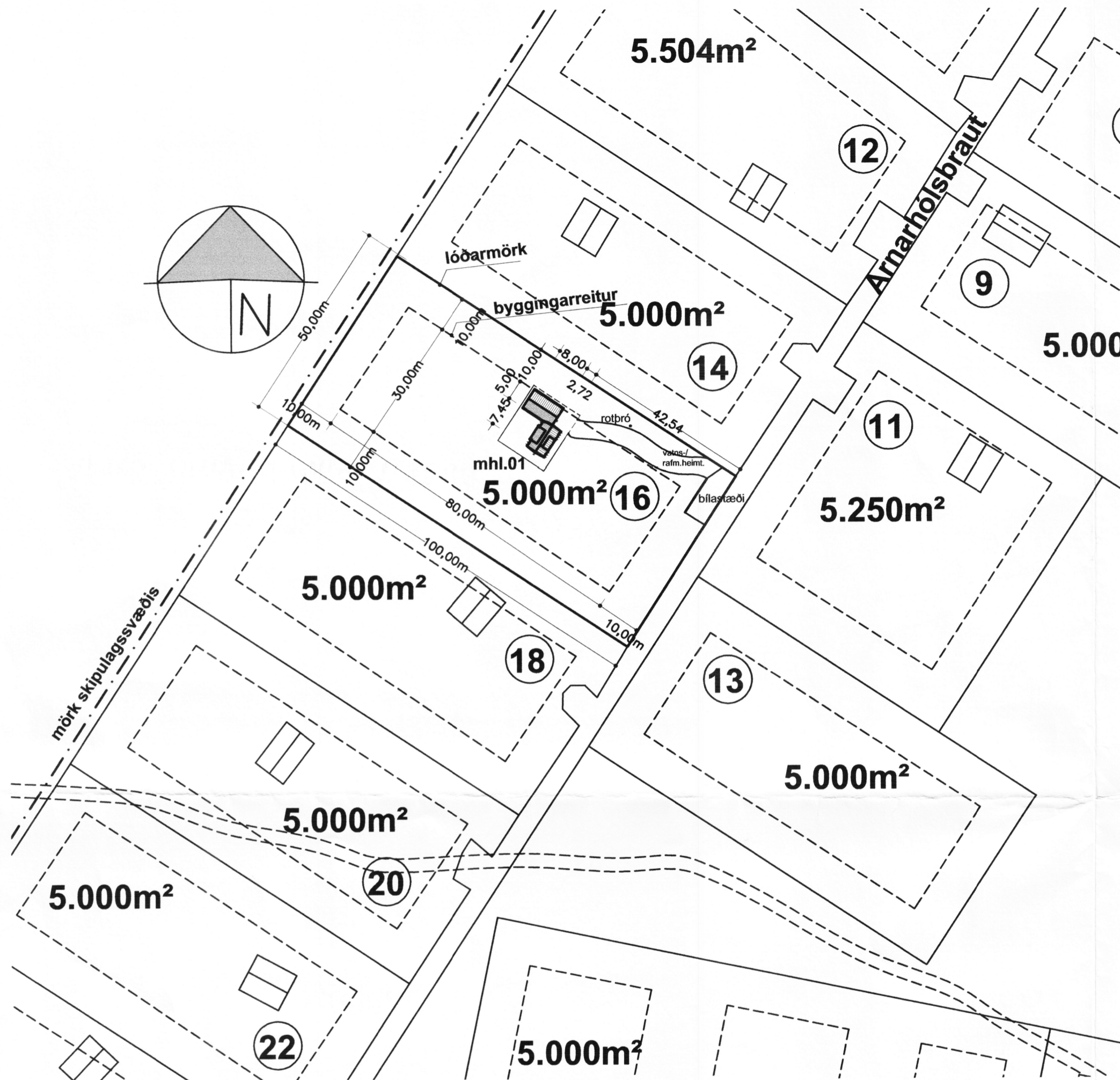
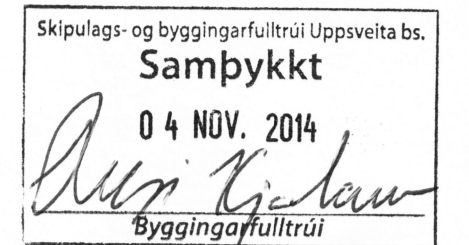

### Afstöðumynd mkv. 1:1000

Skráningartafa: Arnanhólsbraut 16 Grímsnes- og Grafningahreppi				Skrásetjari: Ingi Gunnar Þórðarson												
Landnúmer: 169923				Kennitala: 280453-3239												
Matshlutanúmer: 01				Útgáfa: 4.01k Dags: 10.10.2014												
Uppskipting og lýsing				Stærðir												
D0 Lokun	D1 Rými hæð-röð	D2 Notkun texti	D3 Höfuð-flokkun	D4 Eignar-hald	D5 Botnflötur m²	D5M Milliflötur m²	D6 Stigar m²	D7 Op m²	D8 Brúttóflötur m²	D9 Brúttóflötur sh < 1,8	D10a Salarhæð min	D10b Salarhæð max	D11 Brúttó rúmmál m³	D12 Nettóflötur m²	D16 Birt flatarmál m²	Reiknitala skiptarúmmáls
<b>Matshluti</b>					77,0	16,7	5,0	0,5	93,2	3,6			272,6	66,9	89,6	
<b>Botn</b>													15,4			
	01	1. hæð			77,0	16,7	5,0	0,5	93,2	3,6			257,2	66,9	89,6	
A	0101	sumarh.	N	0101	37,0		5,0		37,0		1,00	4,70	113,6	33,0	37,0	3,07
A	0102	svefni.	N	0101		16,7		0,5	16,2	3,6	0,10	2,20			12,6	
A	0103	Sumarh viðb.	N	0101	40,0				40,0		2,50	4,68	143,6	33,9	40,0	3,59
<b>Athugasemdir</b>																
<b>Sameignir sumra</b>																
<b>Eignarhald</b>																
	Eignar-hald	Notkun texti	Birt flatarmál m²	Skiptarúmmál Séreign m³	Séreign m²	Séreign m³										
	0101	sumarh.	89,6	223,011	223,011											
		Alls	89,6	223,011	223,011											

Breytingar dags.:	Skýringar
Verkheiti:	Arnanhólsbraut 16 Öndverðarnes Grímsnes- og Grafningshreppi Árnéssýslu
Verkþáttur:	Aðaluppdráttur Afstöðumynd, byggingarlýsing og skráningart
Mkv.: 1:1000	Dags.: 10.10.2014
Útgáfa:	Breytt:
Hannað/ yfirf.: IGP	Teikn. nr.: 1
Undirritun:	

**BYGGVIR ehf.**

Hönnunar - og Tækniþjónusta  
 Smiðjuvegi 11 200 Kópavogi  
 Sími: 554 3523, gsm 897 3523, fax 554 3523  
 netfang: igth@simnet.is  
 Ingi Gunnar Þórðarson byggingafræðingur  
 kt. 280453-3239