

Grunnmynd, mkv. 1.100

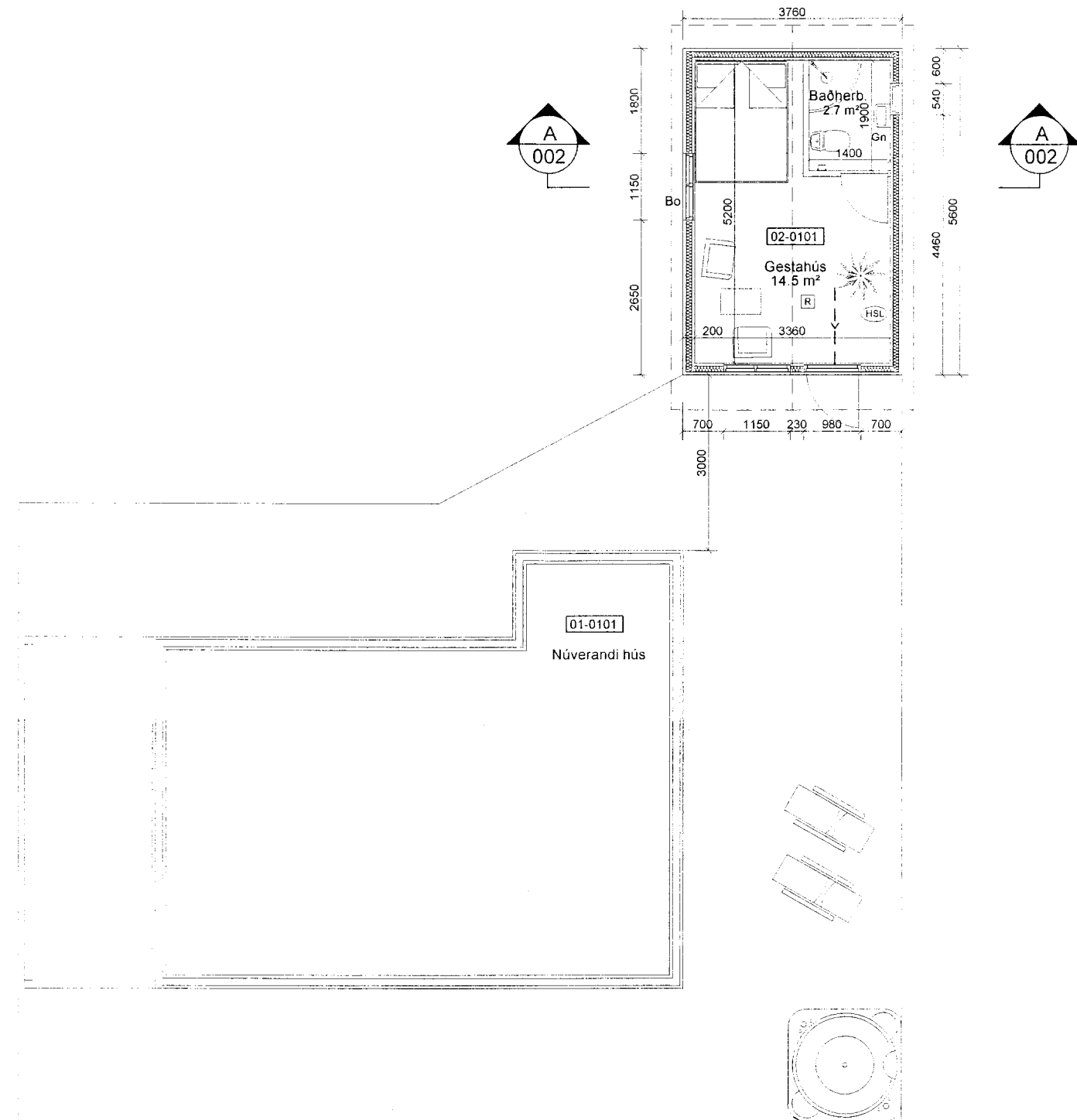

Grunnmynd, mkv. 1.50

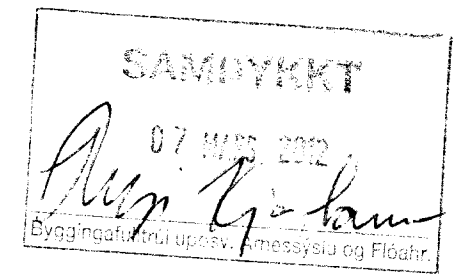
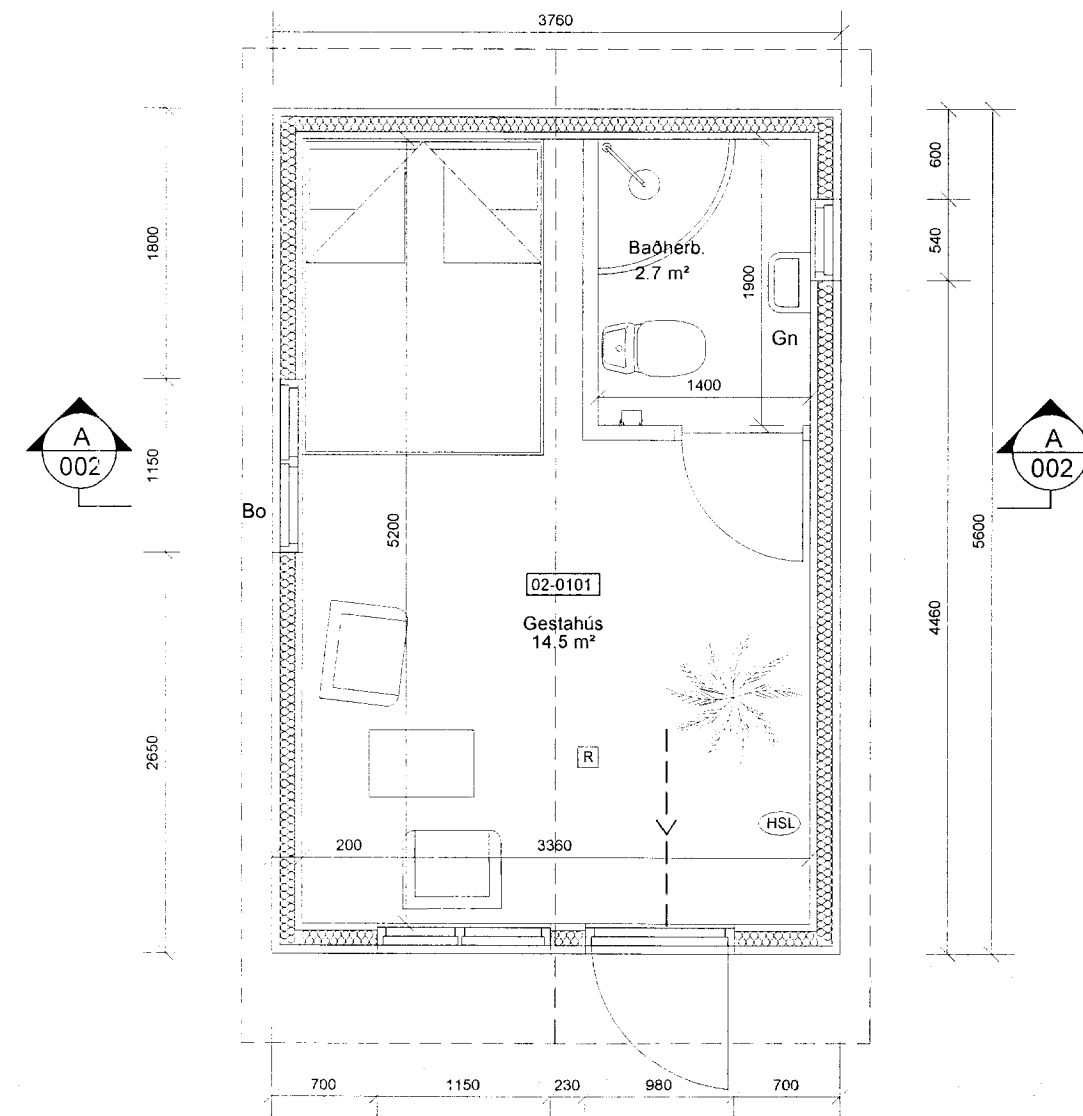

Byggingarlýsing:

Gestahúsið er úr timbri. Undirstöður sumarahússins eru úr steyptum sivalningum $\varnothing 300$ með áföstum gólfbitum. Húsið er klætt að utan með 22 mm dropaklæðningu í flokki 2, loftræst 9 mm grind vindþétt með 22 mm krossvið ásamt vindpappa og einangrað með 100 mm steinull.

Að innan er rakavarnarlag, veggir klæddir með klæðningu sem er í flokki 2. Pakið er byggt upp með timbursperrum sem hvíla á útveggjum. Klætt með 25 mm borðaklæðningu. Ofan á hana er sett 1 lag af þakpappa og klætt með báraðri járnklæðningu. Þakrennur og þakniðurföll eru úr sama efni og þakklæðningin. Loftun er um 25 mm bil á langhlíðum hússins. Setja skal 100 mm þakeinangrun með vindpappa á milli sperra neðan á sperrur kemur rakavarnarlag og klæðning í flokki 2. Þakkassi er úr timbri og rennur eru sýnilegar.

Byggingin verður með hefðbundið ofnakerfi og neysluvatn verður lagt í eir. Allt gler skal vera k-gler gler skal vera með 12 mm lofðbili og 8 mm í opnanlegum fögum. Loftræsing er með opnanlegum gluggafögum.

Brunavarnir:
Handsökkvitæki skal vera í húsinu. Koma skal fyrir reykskynjorum í gestahúsinu í samræmi við það sem fram kemur á grunnmynd.
Björgunarop skal ekki vera minni en 500 x 500 mm hæð upp í björgunarop skal ekki vera meiri en 1200 mm.

ATH. Allar m2-tölur á teikningu eru nettó-tölur nema annað sé gefið tekið fram. Þar sem stendur BR eftir m²-tölu er átt við bruttótölu.

Byggingin skal byggð samkvæmt gildandi stöðlum og reglugerðum.
Öll mál á teikningum eru í millimetrum nema afstöðumynd sem er málsatt í metrum.
Frágangur í lóðamörkum skal vera í samráði við nágretta.
Kótar eru í lokakerfi

Flatarmál húss = 21,0 m²

Skýringar:

- 0101 Rýmisnúmer
- GN Gólfniðurfall
- R Reyskynjari
- — Rýmingarleið
- BO Björgunarop
- HSL Handsökkvitæki

Stærðir

Áshvammur lóð 7	Brúttó flatarmál	Brúttó rúmmál
Sumarhús mhl-01	60,1 m ² br	
Gestahús mhl-02	21,0 m ² br	65,9 m ³
Gestahús mhl-02	81,1 m ² br	

Flatarmál lóðar alls 5.056 m²

Reyndarteikning

-	-	-	-
-	-	-	-
-	-	-	-
-	-	-	-
-	-	-	-
Nr.	Dags.	Breyting	Samþ.
Frumstærð blaðs	Minnkað í 1:41	Mkv.: 1:100	Dags.: 02.04.2012
A:2	A:3		Verk.nr.: 0101
			Teikn.nr.: A-002
			Hannað: IB
			Teiknað: IB
			Yfirf.: SIK
<p>VERKFR/ÆDISTOFA SÚÐURNESJA Vikurbraut 13, 230 Reykjanesbæ Sími: 4 200 100, Fax: 4 200 111 Veffang: http://www.vss.is Netfang: vs@vss.is</p>			Áshvammur lóð 7 lóð nr. 7 Grímsnes-og Grafningshreppur Grunnmynd - Samræmingarhönnuður:
Samþ.	kl 130264-2639		Samræmingarhönnuður: