

Samb. 29.01.2002

Hilmar Lárusson

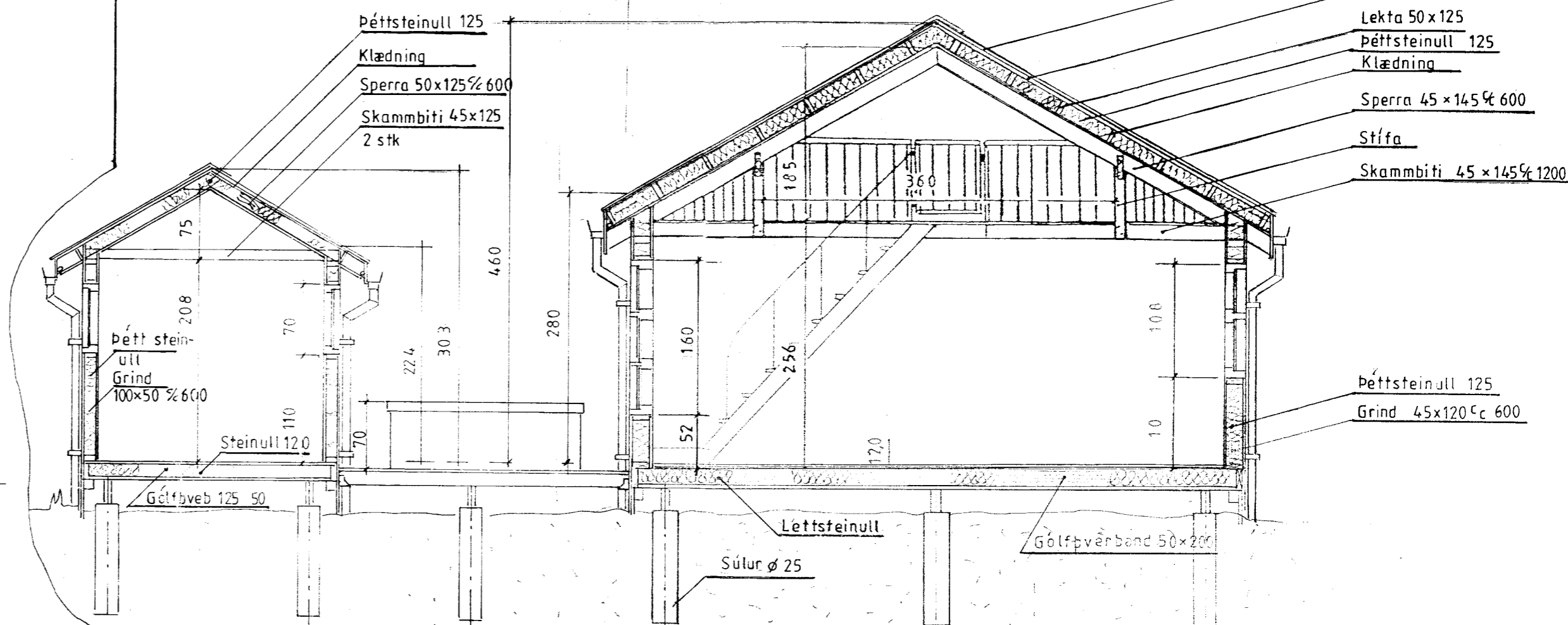
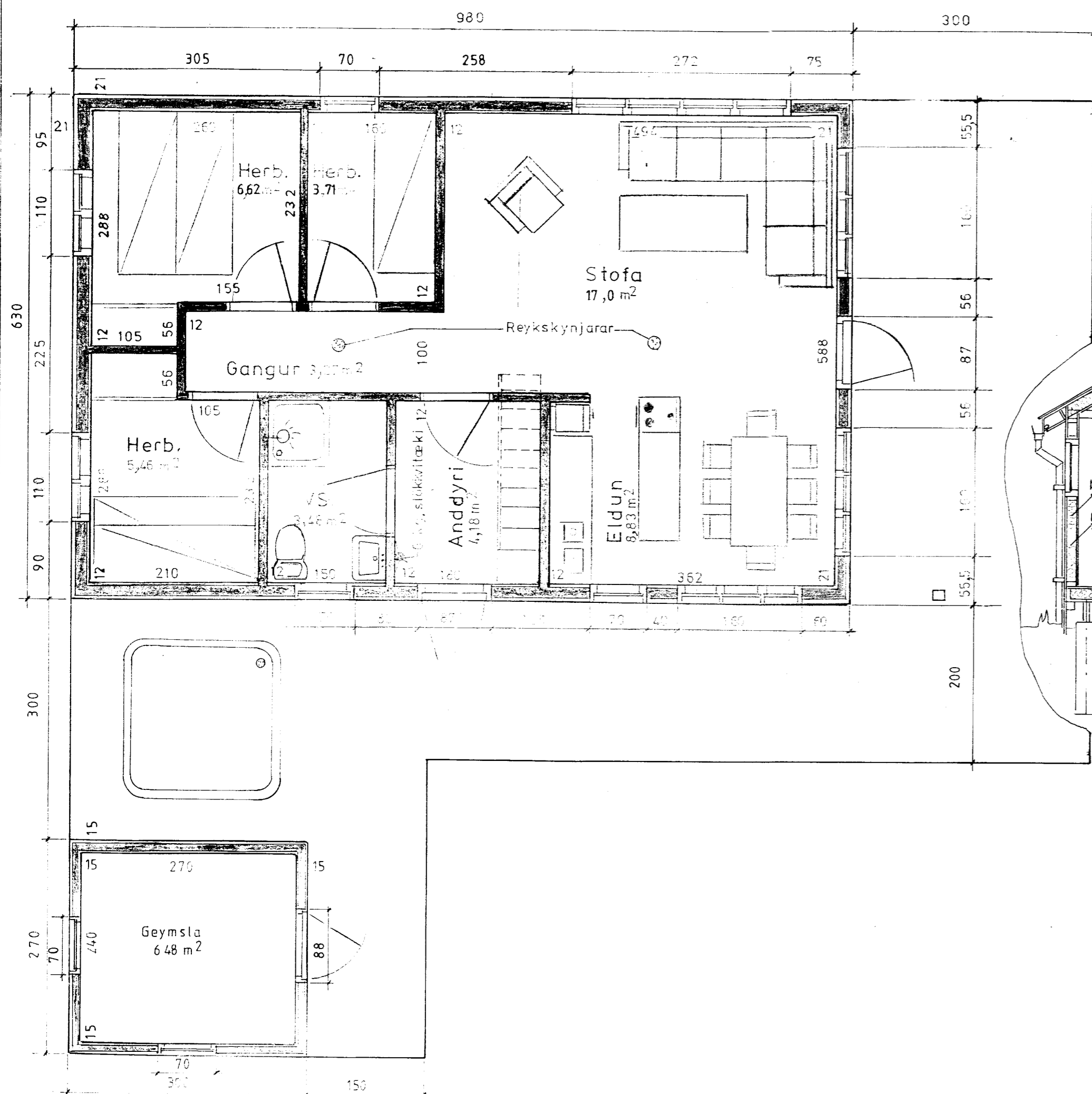

LÝSING:

HÚS BYGGT ÚR TIMBRI

UNDIRSTÖÐUR: Sútur, 25cm þvermál, járnband steinsteypa S200, dregarar ofan á sútur 2 stk. 50x200

GÓLF: Þvæðing 50x150, undirgólf múshelt, þéttsteinull 125, 10mm spónaplata. Rakapappi og gólfefni.

VEGGIR: Grind 50x125 5.fl. fura húspurrkað, gæðastaðall T1, grenikrossviður 10mm, 12mm loftrými, vatnslæðning (val eiganda), einangrun þéttsteinull 120, plastdúkur, raflagnarými 3,5cm, innri veggklæðning (val eiganda).

ÞAK: Spenur 50x150 4. fl. fura húspurrkað gæðastaðall T1. Klæðning ofan á sperrum, panill (val eiganda). Lektur 50x125 c/c 60, einangrun 120 þéttsteinull með vindpappa. Klæðning ofan á lektur 50x150 með 3mm millibili, þakpappi, þakfni. Loftun, plaströr 20mm, snjógildruör.

GLUC GAF: Fura smíðaviður 1. fl. 'B', fúavarið 2 umferðir.

MILLI VEGGIR: Grindur 50 x 100 5. fl. fura húspurrkað, gæðastaðall T1, 10mm klæðning (val eiganda).

SAMSETNING: Öll tengijárn, naglar, skrufur og boltar skulu vera galvanaseruð.

BRUNAVARNIR: Reykskynjarar og 6kg. slökkvitæki. Klæðningar utanhúss og innveggja skulu vera í brunaflokki 2. Björgunarför á svefnherbergjum.

Mkv. 1:50
Dags. des. 01
Nr. 134-2

Lód í sumarhúsa svæðinu 'Hraunborgir' Grímsnes og Grafningshreppi, Árnassýslu Lód nr.13 V/Alfasteinssund. 5180 m²
Eigandi: Einar Steingrímsson, kt. 311247 3609
Grunnmynd og snið

TEIKNIVANGUR
2002-01-29
2002-01-29