

GRUNNMYND 1:50

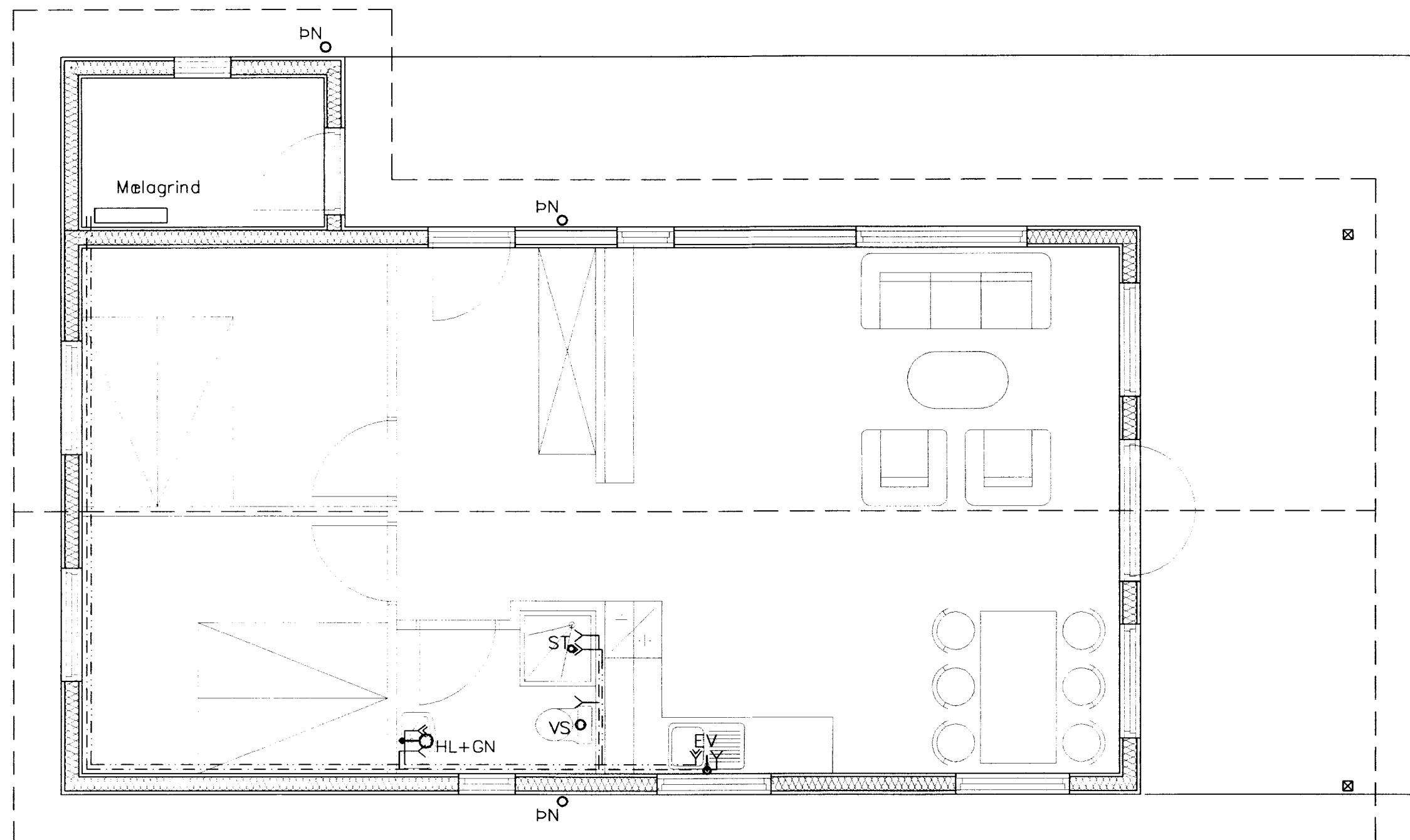

TENGIMYND HITAVEITU

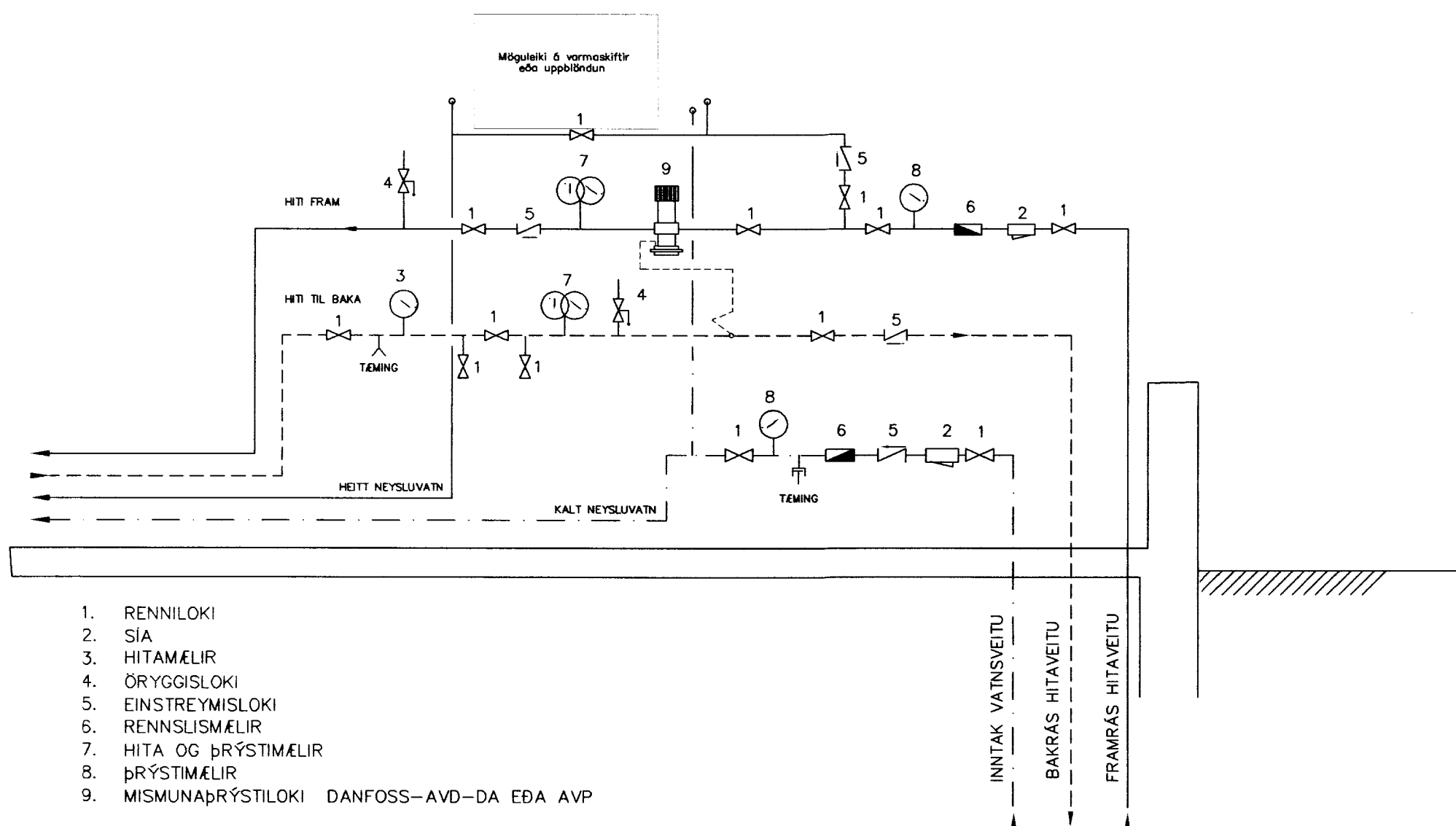

1. RENNILOKI
2. SÍA
3. HITAMÆLIR
4. ÖRYGGISLOKI
5. EINSTREYMSLOKI
6. RENNISLIMÆLIR
7. HITA OG ÞRÝSTIMÆLIR
8. ÞRÝSTIMÆLIR
9. MISMUNARÞRÝSTILOKI DANFOSS-AVD-DA EBA AVP

INNTAK VATNSVEITU
 BAKRÁS HITAVEITU
 FRAMRÁS HITAVEITU

RÚMMYND NEYSLUVATNSLAGNA 1:50

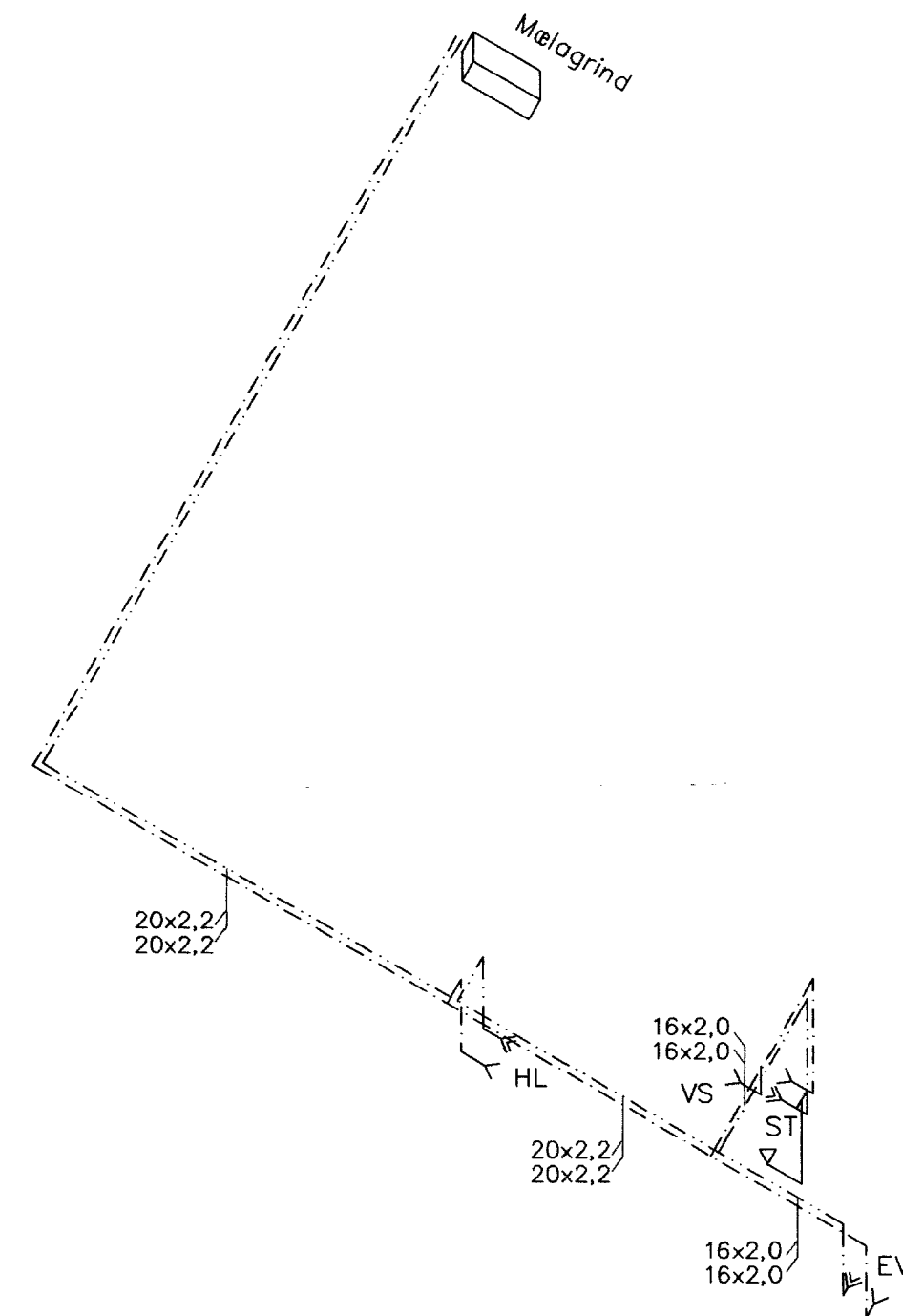

Skýring: Neysluvatnslagnir.

Allt vatnslagnarefni skal vera vottað af Rannsóknarstofnun Byggingariðnaðarins í samræmi við byggingarreglugerð og gildandi staðla.

Vatnslagnarefni að tengigrindum, AL/PE-RT rör með Þrýstitengjum af viðurkenndri gerð skv. DIN E 16833 og DIN 1988

Lagnir leggist í rafmagnsgrind við gólf.

Breytingar			ASPARVÍK 12, GRÍMSNESI	H. Þ. K. T. H. S. S.
Nr.	Dags.	Nafn		
			Verkfræðistofa Þráinn & Benedikt	M 1:50
			Laugavegi 178, 105 Rvk.	Nr. P101
			Sími: 553 1770, 568 7775, Fax: 568-7701	Dags. sept '08
			Netfang: post@islandia.is	090638-4839
			Vatnslagnir	