

80,9m² 264,9m³

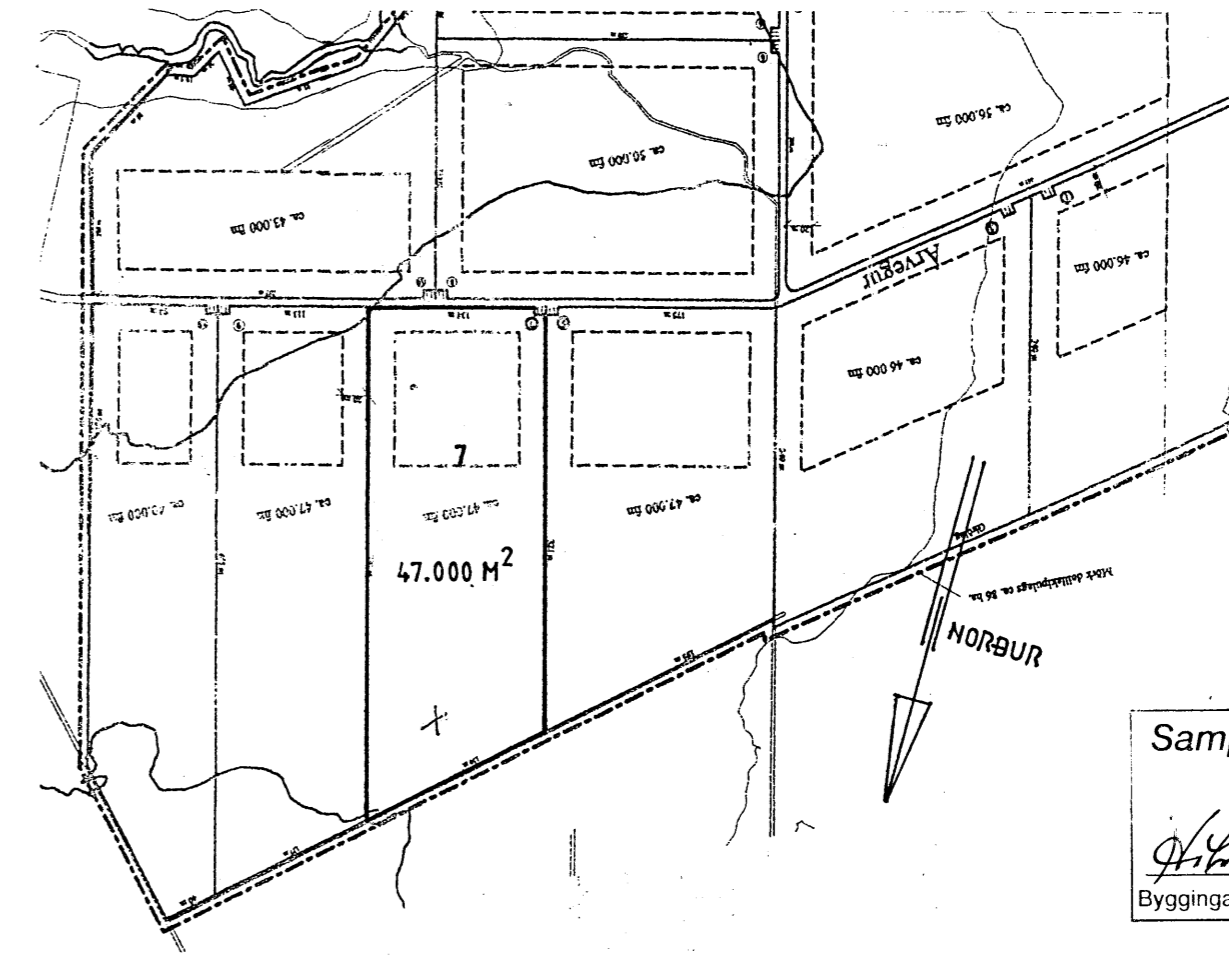

Samþykkt
2-6 JUNI 2007
Jóhannes Pétursson
Byggingarfulltrúi uppsveita Árnessýslu

SUMARHÚS: LÝSING
STEYPTIR SÖKKLAR OG PLATA, EINANGRUN 75MM PLASTEINANGRUN.
ÚTVEGGIR: GRIND 48X148MM, 9MM KROSSVIÐUR, LOFTUNARLISTAR OG
21MM TIMBURKLÆDNING. 150MM STEINULL OG POLPLAST, LAGNALISTAR
OG 12MM FURUPANILL. GLUGGAR ERU ÚR FURU MED TVÖFÖLDU GLERI.
ÞAKSPERRUR ERU 48X223MM SBR. VERKFR.TEIKN., ÞAKKLÆDNING 25X150MM
ÞAKPAPPI, OG BÁRUSTÁL. EINANGRUN ÞAKS ER 200MM STEINULL MED
VINDPAPPA, POLPLAST OG LAGNALISTAR OG 12MM FURUPANILL.
BURÐARVEGGUR: GRIND 48X98MM, 95MM STEINULL OG 12MM FURUPANILL.
LÍMTRÉBITAR Í MÆNI SBR. VERKFR.TEIKN.
HITUN ER HITAVEITA, GÓLFHITUN.
BURÐARPOLSHÖNNUÐUR: JÓHANNES PÉTURSSON
BO=BJÖRGUNAROP, RS=REYKSKYNJARI, ST=SLÖKKVITEKI.
ROTÞRÓ: STERÐ OG FRÁGANUR SKV. GILDANDI REGLUGERÐ.

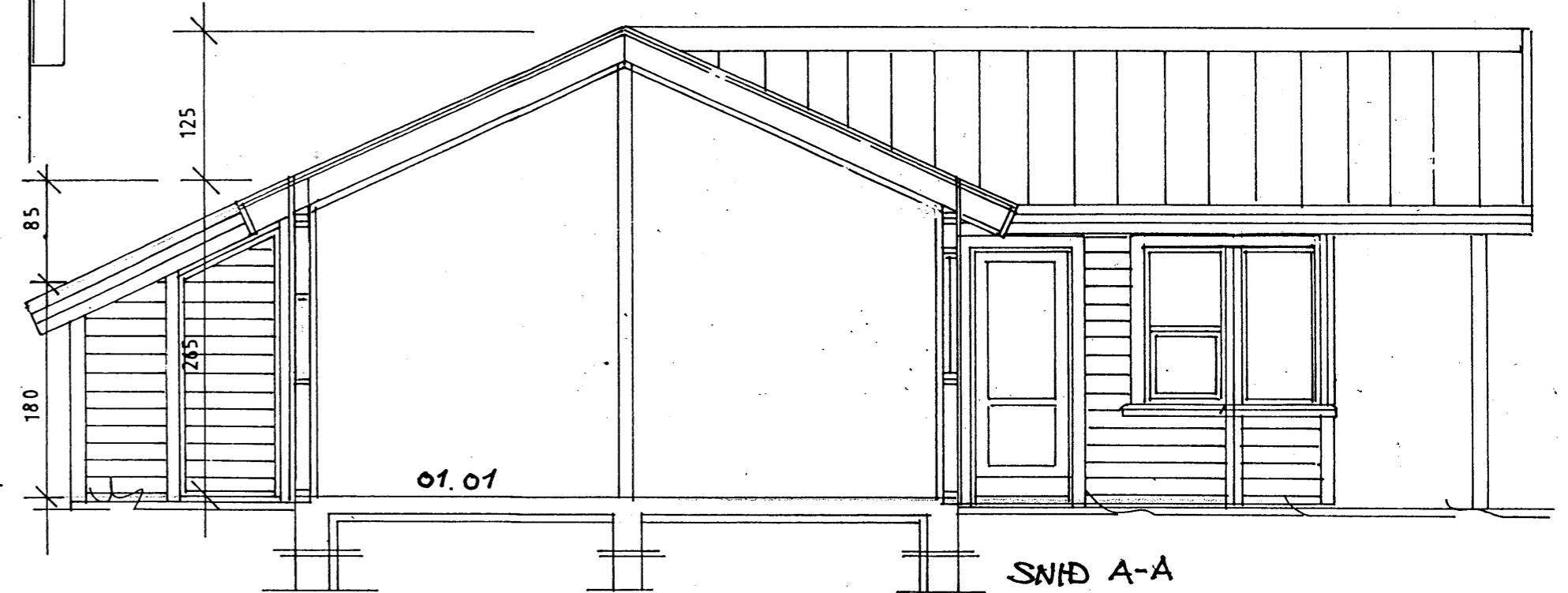

FRÍSTUNDAHÚS ÁRVEGUR 7,
Í LANDI KRINGLU 1, GRÍMSNESHREPPI,
ÁRNESSÝSLU.

GRUNNMYND OG SNÍÐ MKV.1:50
2006-09-09
EIG. IDA HILDUR FENGER KT.230461-2019

Jóhannes Pétursson 010448-3959 S - 567-5107
Sigurður Sigurðsson 021146-2349 S - 566-6613
johp@isholf.is

ABS teiknistofa 566-6613, 567-5107. Nr. 1