

Samþ. 07.06.05

Handwritten signature

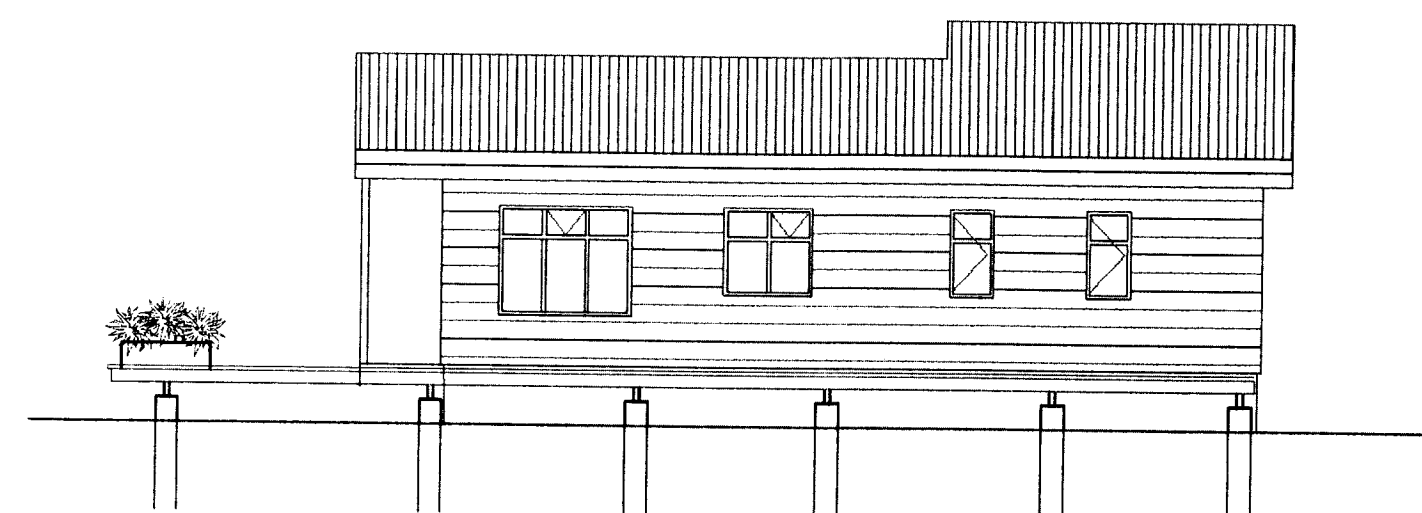

Útlit austur Mkv. 1:100

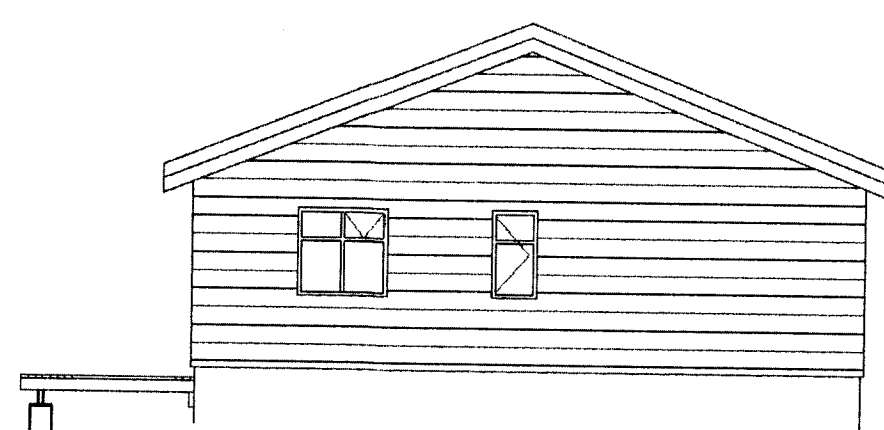

Útlit norður Mkv. 1:100

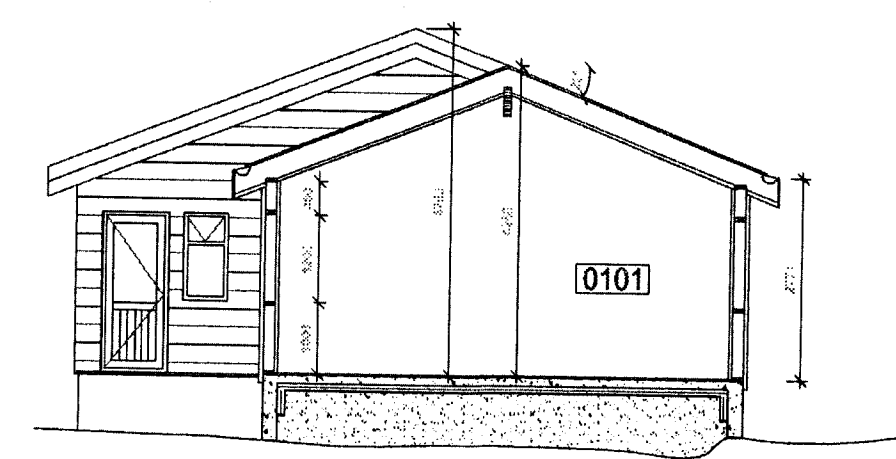

Skurðmynd A-A Mkv. 1:100

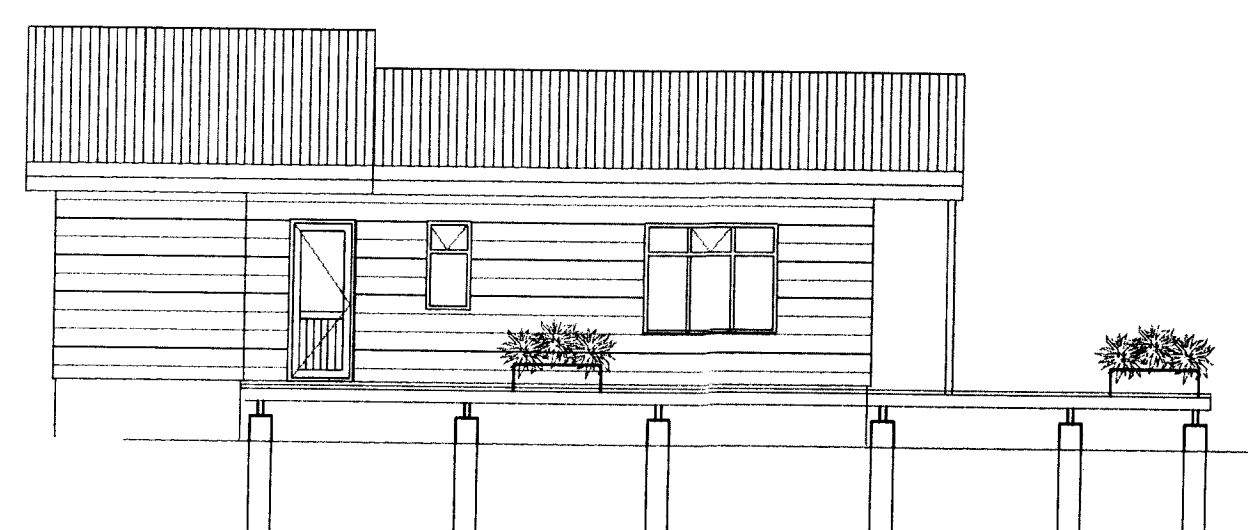

Útlit vestur Mkv. 1:100



Útlit suður Mkv. 1:100

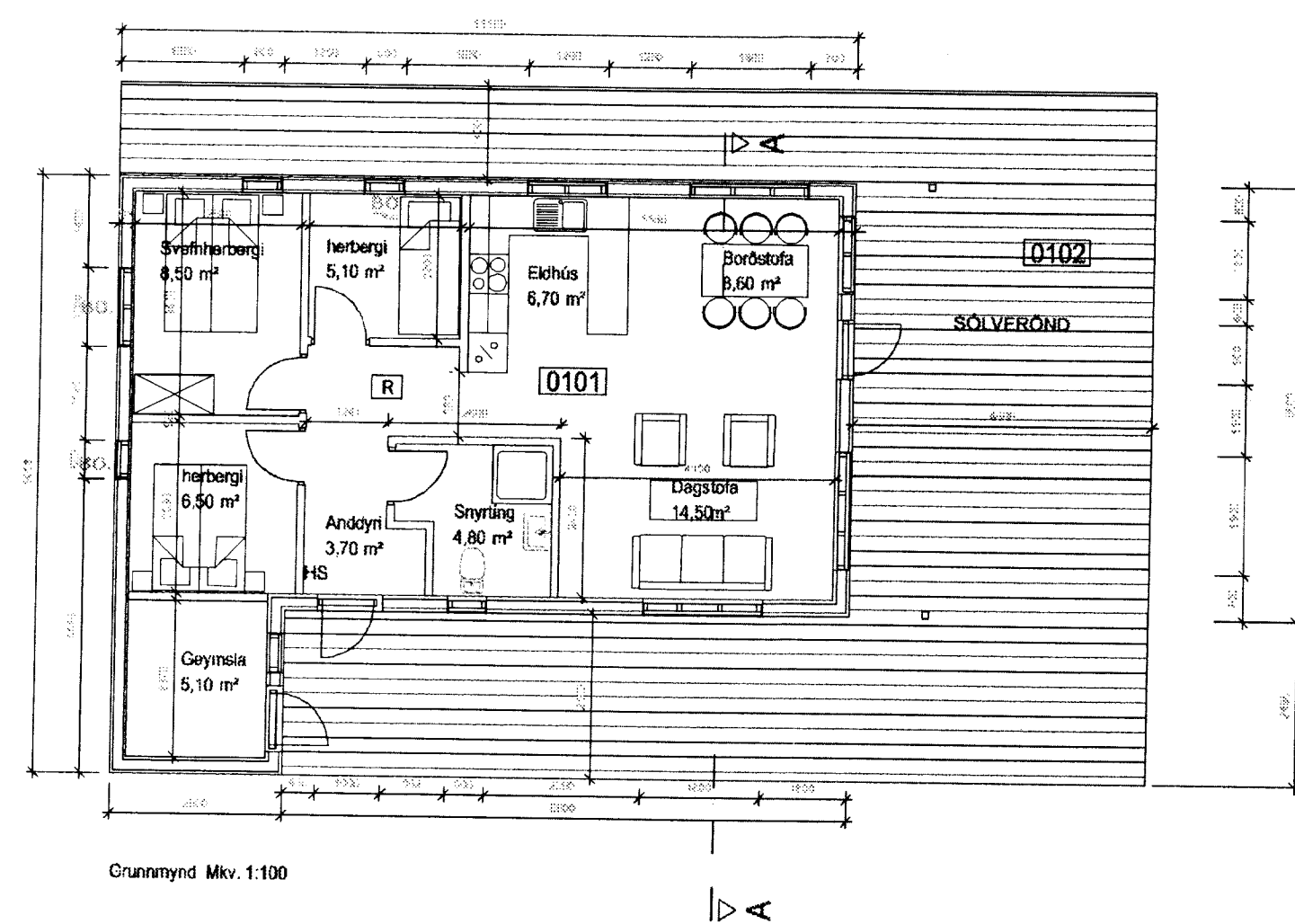

Grundmynd Mkv. 1:100

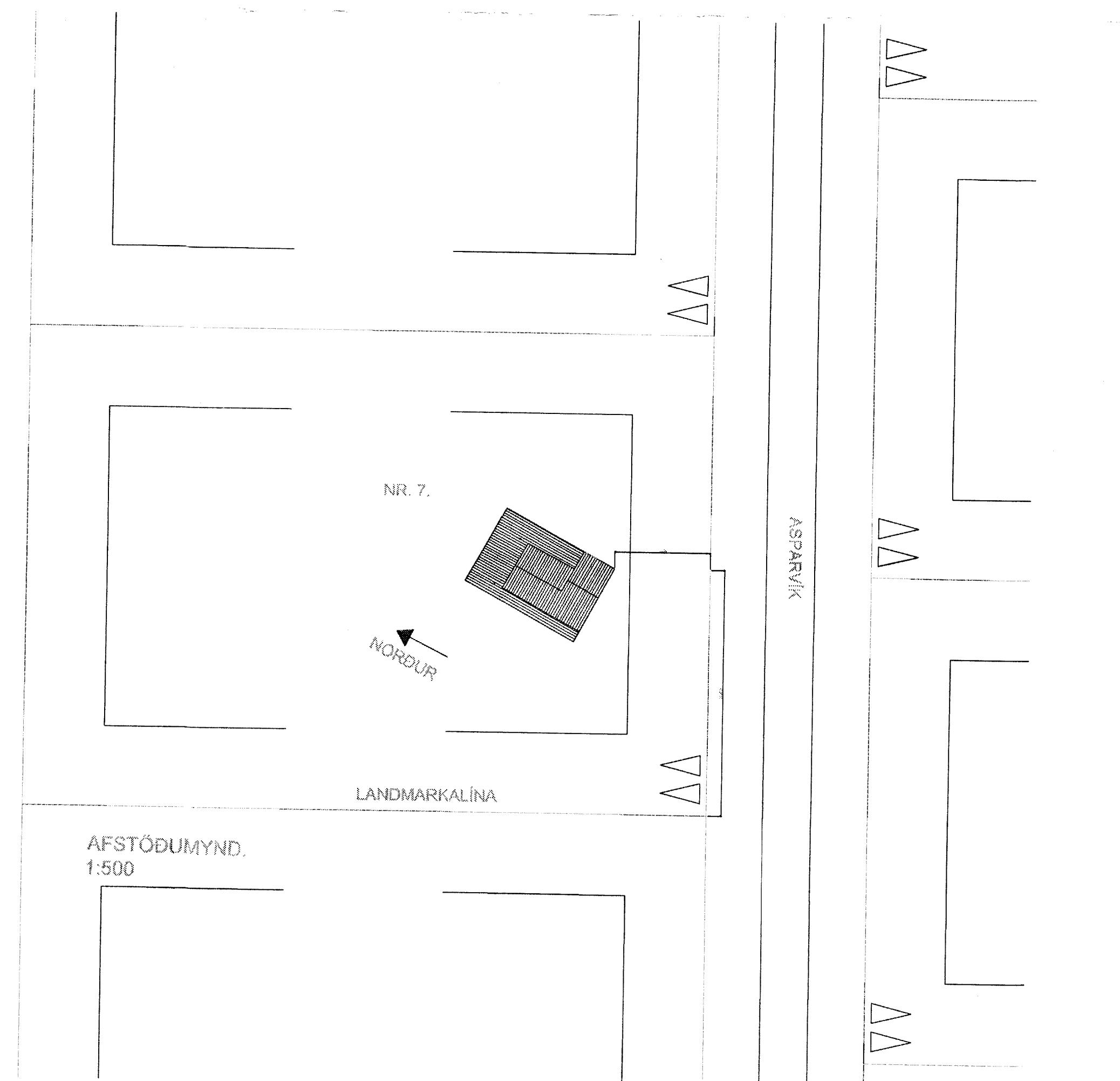

AFSTÓÐUMYND.
1:500

Helstu stærðir

Sumarhús alls
Brúttó flatarmál 79,9m²
Brúttó rúmmál 241,6m³

Byggingarlýsing og skýringar:

Sökkul:
Sökkull og plata eru staðsteypt sökkjar einangraðir

Útveggir:
Útveggir eru úr timbri, einangraðir með 150mm einangrun.
Að utanverðu eru veggir klæddir með panel viðarklæðningu.

Þak:
Þak er loftað timburþak klætt með timbri og þakpappa þak er einangrað með 200mm steinullareinangrun og klætt af með heitgalvanhúðuðu bástáli

Gluggar:
Gluggar eru timbrugluggar.
Einangrunargler er í gluggum og er loftabil 12mm á föstum glerjum og 9mm á lausum gluggafögum.

Greið flóttaleið er úr öllum herbergjum

Kólnunartölur skulu vera í samræmi við ÍST 66

Bústaður verður með rotþró innan byggingarreits stærð hennar skal vera samkvæmt lögum hollustuverndar ríkisins

SUMARHÚS
ASPARVÍK 7. HRAUNBORGUM
ÚTLIT/GRUNNMYND / SNEIÐING
VERKAUPI JÓN Þ JAKOBSSON OG
JÚLIANNA
HANNAD AF: SIG. SVERRI GUNNARSSYNI
BYGGINGAFRÆÐING BFI
SUÐURHÖLTI 3 220 HAFNARFIRDI
TEIKNAD AF: JÚLIUSI FINNSSYNI
BYGGINGAFRÆÐING BFI
GSM 693-7304
TEIKNING NR (99) 001
JUNÍ 2005
MÁL 1:100 / 1:500

Handwritten signature and date: Sigurður Jakobsson 31.08.05 5299