

SAMPYKKT

30 MARS 2009

*Helgi Þorláksson*  
Byggingafræðingur, útskýringarfræðingur og flóahættufræðingur

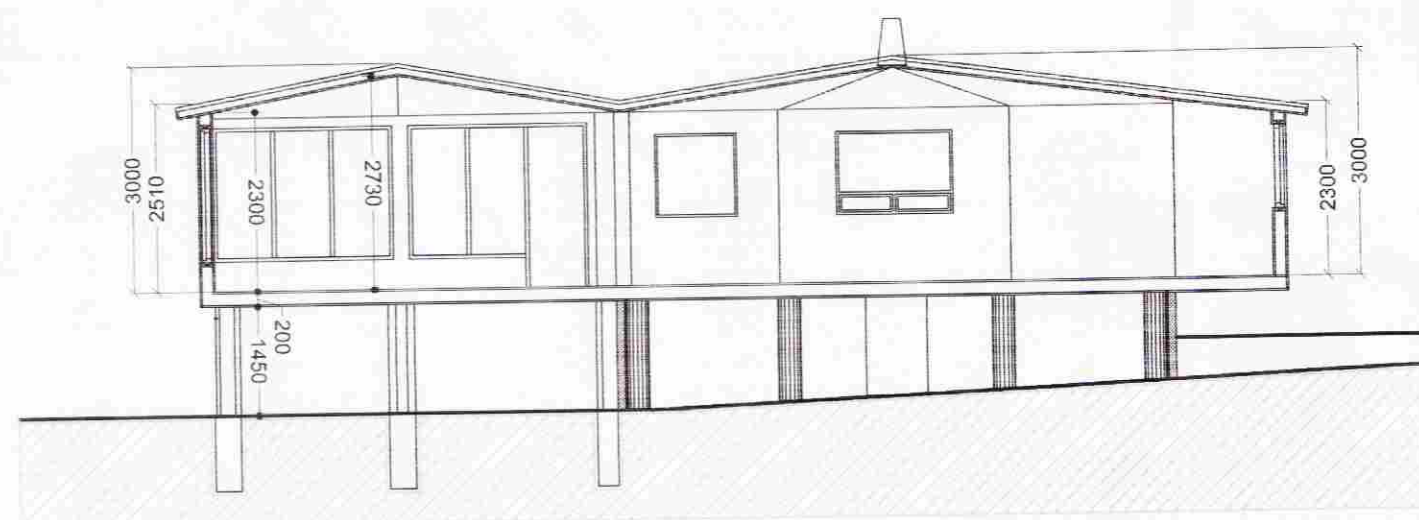

Skurður



Útlit norð-austur



Útlit suð-vestur



Útlit norð-vestur



Útlit suð-austur

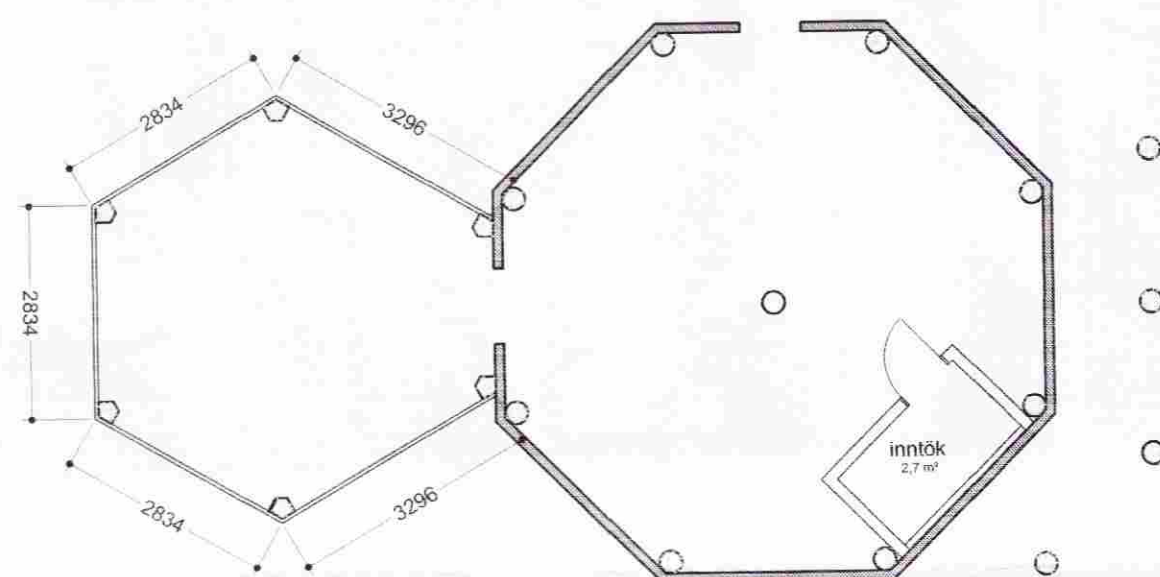

Undirstöður, grunnmynd

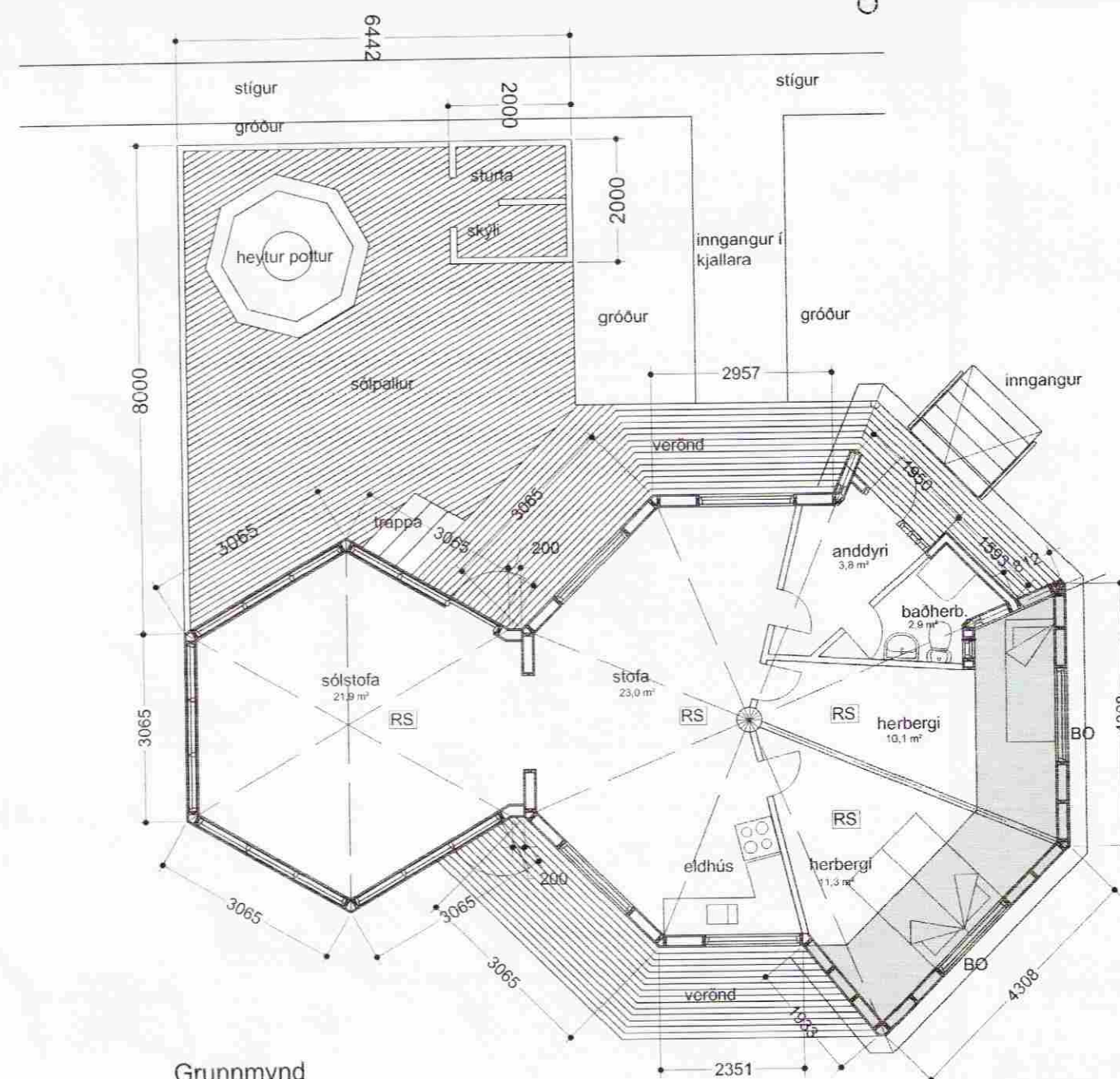

Grunnmynd

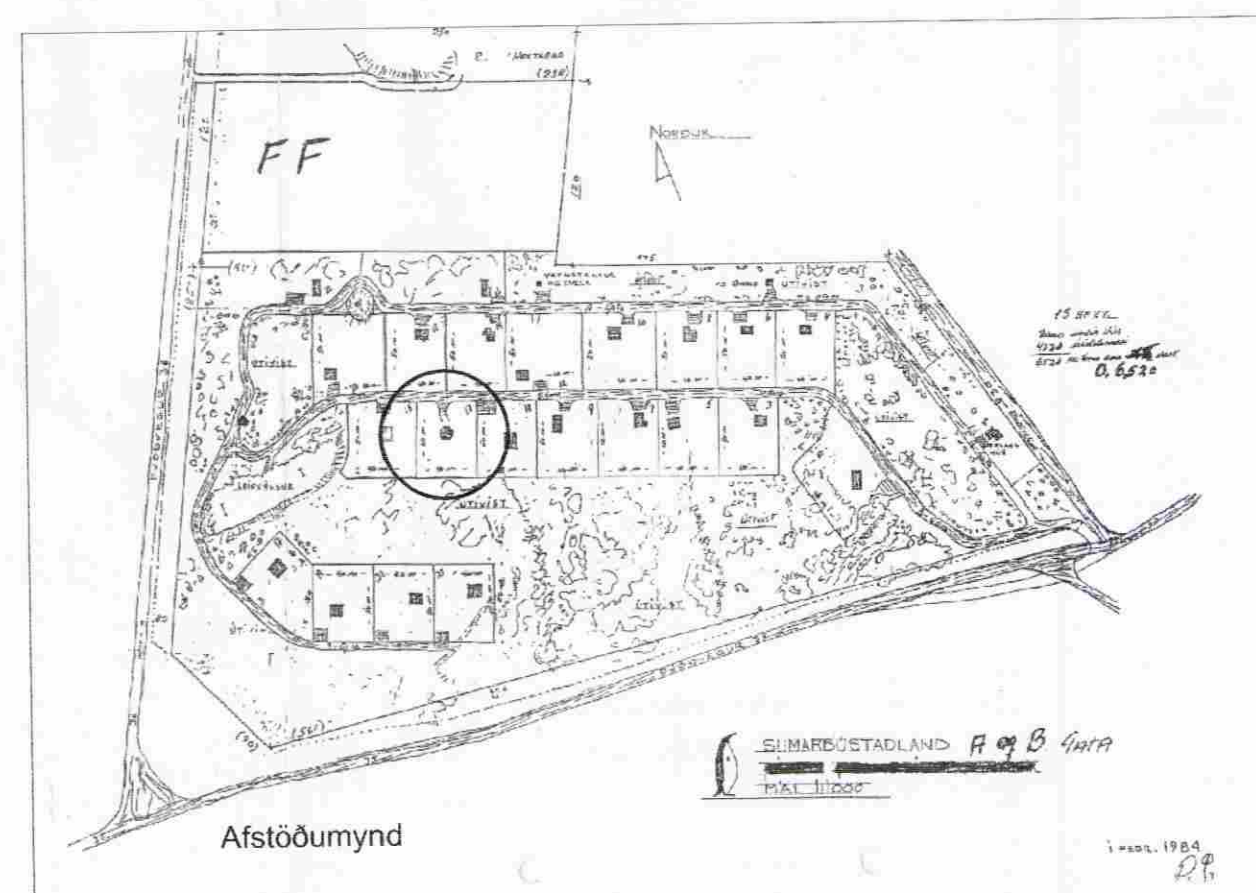

Afstöðumynd

**B-gata 13,  
Grímsnes- og Grafningshreppur**

LANDNR. 169571  
STADGR. 8719-1-64470130

**Stærðir:**

Núverandi stærð	72,4 m <sup>2</sup>
Stækkun	11,7 m <sup>2</sup>
samtals	84,1 m <sup>2</sup>

**Lýsing:**

- súlur undir stækkun eru steyptar að staðnum.
- burðarvirki húss er timbur.
- útveggir klæddir loftaðri vatnslæðningu.
- útveggir, þak og gólf einangr. samkvæmt íslenskum staðli/ U-gildum.
- þak er klætt bárujarni.
- BO = björgunarpokur
- RS = reykskynjurum skal komið fyrir, einnig stökkvæðing og eldv. teppi.

Verkheiti:

**Sumarhús nr. 13 við B-götu**  
Norðurkot Grímsnesi - stækkun á sumarhúsi

Verklut:

Grunnmyndir, skurður, útlit og afstöðumynd

Teiknúmer:

01

Mælikvarði:

1:100

Teiknað:

HP

Yfirfarið:

Samþykkt:

Verknúmer:

09005

Útgáfudagur:

27.02.2009

Teiknisið:

Sumarhús/09005-Sumarhús Ogmundar-Norðurkot Grímsnesi/09005-teikningar/09005-Ada

Útprintað:

Mar 05, 2009 - 16:24

**ARKÞING**

BOLHOLT 8 - 105 REYKJAVÍK  
SÍMI: 570 5700 - FAX: 570 5701  
arkthing@arkthing.is - www.arkthing.is

SIGURDUR HALLGRÍMSSON,  
HJÓRTUR PÁLSSON,  
GUÐRÚN INGVARSDÓTTIR

170753-3139 ARKITEKT  
080152-4429 BYGG.FR.  
291272-6069 ARKITEKT

*Helgi Þorláksson*