

GRUNNMYND EFRI HÆÐAR

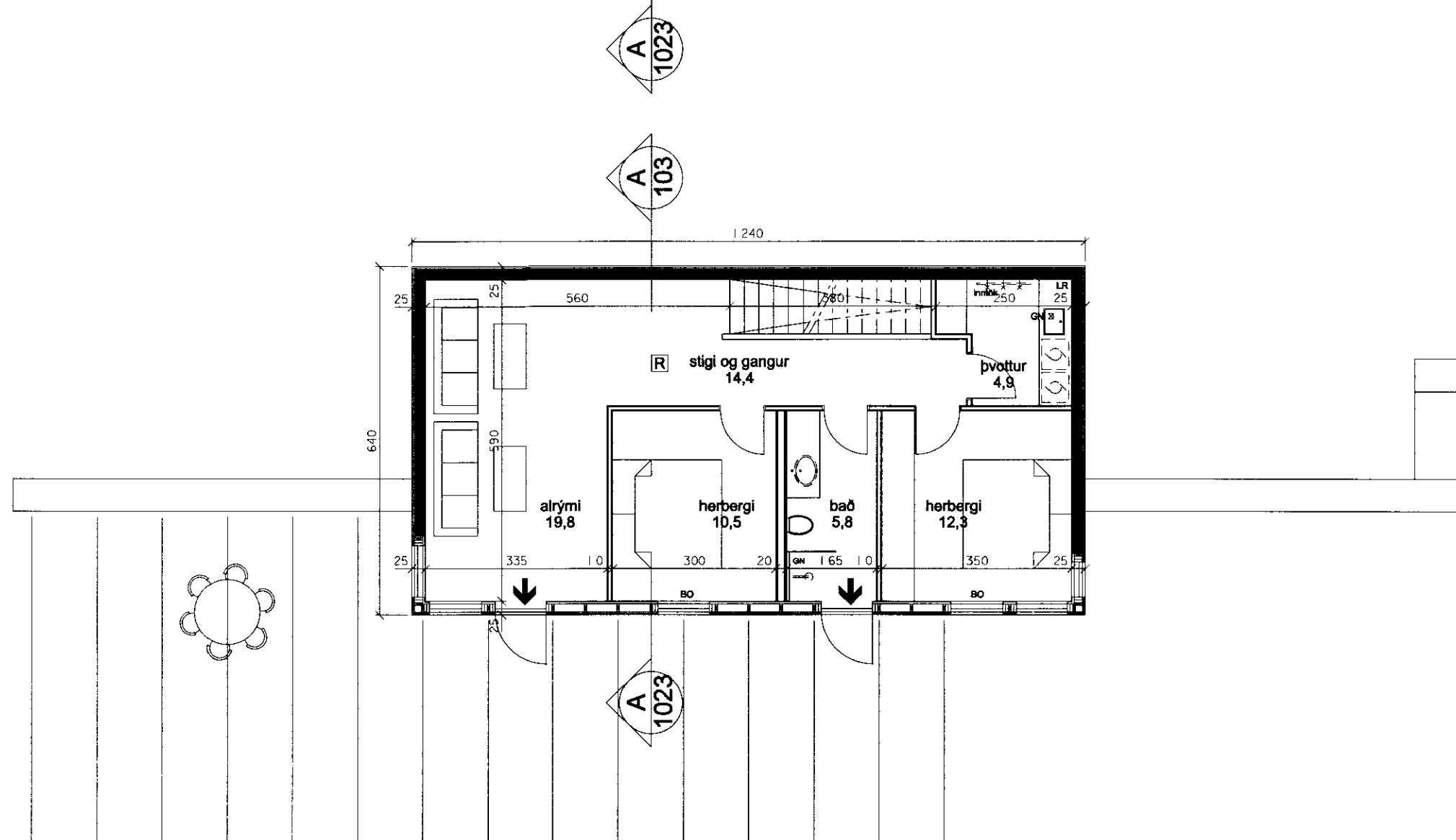

GRUNNMYND NEÐRI HÆÐAR

BYGGINGARLÝSING :

Húsið er timburhús sem stendur á steypum grunni en allir veggir sem jórð liggur að eru úr jámbentri steinsteypu. Stoðveggir utanhúss er steinsteyptir og klæddir hlóðnu grjóti af lóðinni.

Burðarvirki húss er timburgrind 2x6" sem einangruð er með 150 mm steinull og klædd lóðrétt klæðningu úr bandsagaðri furu 22x120 mm "een paa to".

Þak er hefðbundið sperruþak, einangrað milli sperra með 200 mm steinull og lagt grasi ofan á þakduk. Fúavörn á tréverki utanhúss er dókkgrá (tjörugrá).

Gluggar eru ál-tré gluggar og gler er K-gler sem jafnframt glætt sólstoppgler. Lagnaleiðir eru með hefðbundnum hætti og

Milliveggir eru gipsveggir á málmstöðum og skulu þeir klæddir 9 mm birkkrossviðarplötum. Allar innihurðir eru 80x210 cm.

Öll efni og vinna skulu vera í samræmi við ÍST staðla og reglugerðir.

Reiknað U-gildi er áætlað skv. eftirfarandi:
Vegið meðaltal veggja og glugga: 0,8 W/m² °C
Vegið meðaltal þaka: 0,20 W/m² °C.

Staðgreinir: 8719-02-00026001
Landnúmer: 211336

Brúttóflatarmál: 154,9 m²
Brúttórúmmál: 527,8 m³
Stærð lóðar: 7.604 m²
Nýtingarlutfall: 0,02
Bílastæði: 3

Skráningartafla sjá teikningu nr.101

BRUNAVARNIR :

- ← flóttaleið
- BO björgunarop
- R reykskynjari
- HLS handslökkvitæki

C:	
B:	
A:	

BJARKARÁS 1 í GRÍMSNES- og GRAFNINGSHREPPI

Frístundahús Elínar Agústsdóttur og Hrafn Ingimundarsonar

verk nr. 200908008 blað 2/4

grunnmyndir efri og neðri hæðar

skala vopnd 1:100 teiknad A.Th. yfirforið Æ.H. dagsetning 18.02.2011

albina thordarson arkitekt fai
k.t. 081039-2679 sími 588 8630
teiknistofa víðihlíð 45 fax 568 5530
105 reykjavík netfang albina@simnet.is

Albina Thordarson