

SAMPYKKT
 29. Jún. 2012
 Byggingafrúví uppsv. Árnæssýslu og Flóahár,

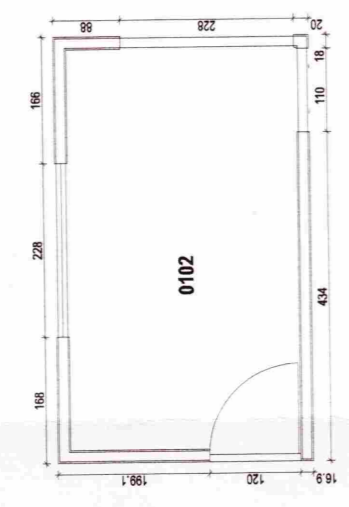

GRUNNMYND

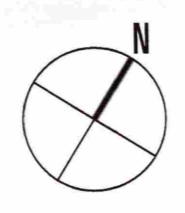
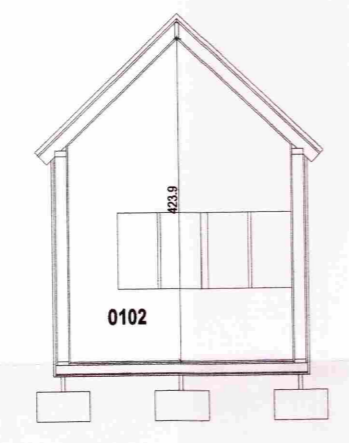

SNIÐMYND

**GEYMSLA
 BYGGINGARLÝSING :**

Húsið er timburhús, sem stendur á steypum einingum. Timburgrind veggja er úr 3"x5" og þaks úr 2"x6" með 60 cm bili.

Gólfíð er byggt á 3 stk 2"x8" bitum (langsum) sem hvíla á steypum einingum (70cmx70cmx40cm). Ofan á langsum bitana koma þversum bitar 2"x6" með 60 cm bili. Klæðning í gólfi er 22cm krossviður.

Klæðning útveggja og þaks er 22cm krossviður. Utan á hann kemur svo liggjandi vatnslæðning með lektum á milli.

Einangrun í lofti, gólfi og veggjum er úr steinull.

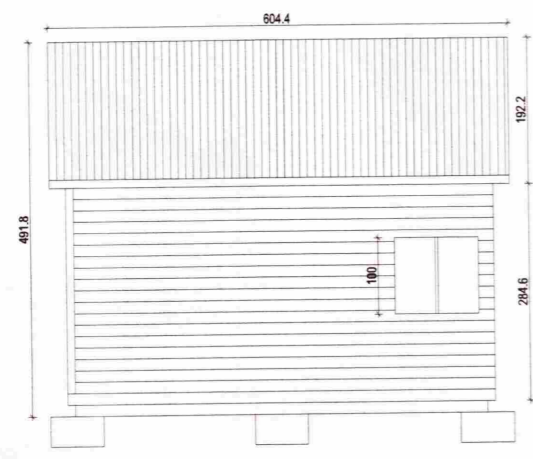

ÚTLITSMYND NORÐAUSTUR

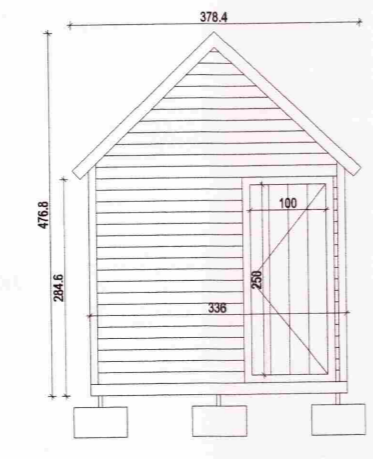

ÚTLITSMYND SUÐAUSTUR



ÚTLITSMYND NORÐVESTUR

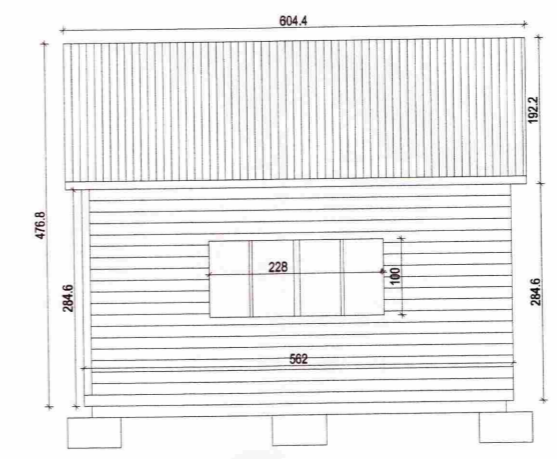

ÚTLITSMYND SUÐVESTUR

BAULA

AÐALUPPDRAETTIR / GEYMSLA

**GRUNNMYND, SNIÐMYND,
 ÚTLITSMYNDIR OG BYGGINGARLÝSING**

teikning / hönnuður : stærð teikningu :
 jn / amb 59,4 / 42 cm (A2)

mkv. :
 1 : 100
 dags. :
 14.06.2012

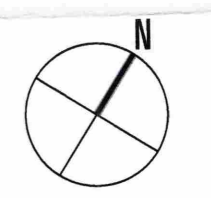

teikning : **BL - A 03**

breyt. : dags. : lýsing :

Öll mál í millimetrum.
 Mælíð ekki af teikningum.
 Áður en smíði hefst skal sannræna öll mál á staðnum.
 Misræmi í teikningum tilkynnist arkitektum strax.
 Lesa skal teikningar með viðeigandi verklýsingum,
 ásamt viðeigandi teikningum og verklýsingum annarra sérhönnuða
 burðarvirkis, lagna og rafmagns.

Öll afnot og afrit, að hluta eða heild,
 er háð skriflegu leyfi höfundar, skv. ákvæðum höfundarlaga.

sonderegger & associé architectes

laurent.sonderegger, architecte ETS - EPFL - SIA
 laurent@sonderegger.is

anna margrét birgisdóttir, arkitekt EPFL
 KT 061071-3269
 anna@sonderegger.is

29 route de jussy | 1226 thônex - genève | suisse | tel +41 22 860 00 16 | www.sonderegger.is

Samþykkt