

ÖNNUR HÆÐ 1:50

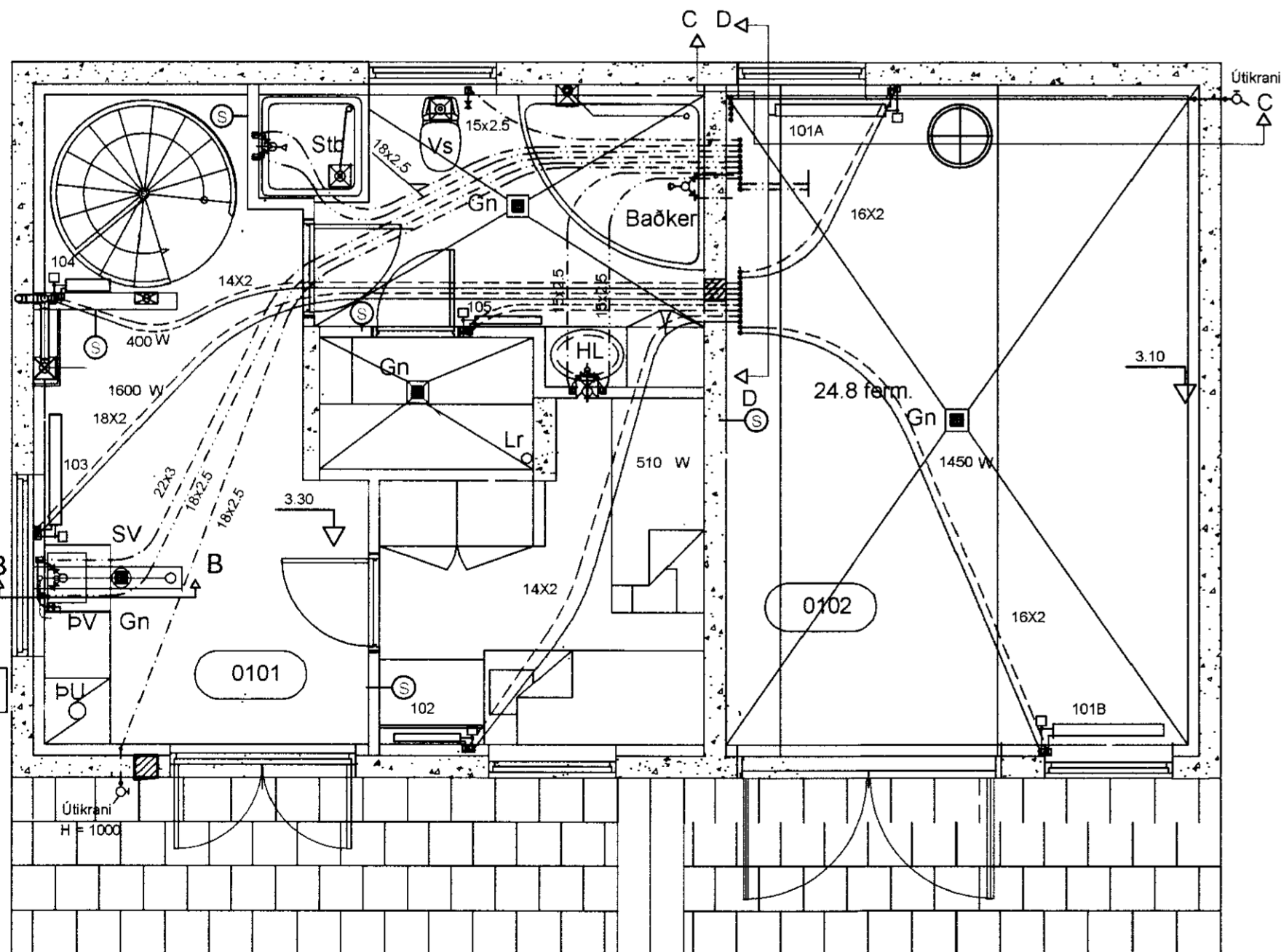

FYRSTA HÆÐ 1:50

**KERFISLÝSING:**

HITAVEITU- OG NEYSLUVATN KEMUR Í LEIÐSLUM FRÁ BJÖRK OG ER LEITT INN UM AUSTURHLÍÐ GEYMSLU AD INNTAKSGRIND. HITAVEITUVATNID FER GEGNUM SIU, MÆLI OG YMSA LOKA. ÞAD ER LEITT GEGNUM VARMASKIPTI SEM HITAR HRINGRÁSARVÖKVA HITAKERFISINS.

**HITAKERFI:**

HITAKERFIÐ ER LOKAÐ HRINGRÁSARKERFI ÞAR SEM BLÖNDU VATNS OG FROSTLAGAR, Í HLÚTFÖLLUM VATN 70 % OG FROSTLOGUR 30 %, ER HRINGRÁSAD MED DÆLU.

HÚSIÐ ER HITAD MED DÍLOFNUM. HRINGRÁSARVATN ER LEITT INN Í DEILIKISTUR, SEM ERU Í LOKUDUM SKÁPUM. Í ÞEIM ER HVER FRAMRÁSARSLANGA TENGÐ GEGNUM FLÆÐIGLAS SEM SKAMMTAR HENNI VATN. BAKRÁSAR SLÖNGURNAR TENGJAST HVER VÍÐ SINN MÓTORLOKA. HANN TENGIST HITASKYNJARA Í SÍNU HERBERGI SEM OPNAR OG LOKAR HONUM GEGNUM STJÓRNTOFLU TIL SAMRÆMIS VÍÐ INNSTILLT LOFHTITASTIG.

ÞETTA ERU RÖR-Í-RÖR SLÖNGUR, 12X2 AD VÍÐ, SEM LIGGJA Í GÓLFPLÖTUNUM. ÞÆR SKAL FESTA VÍÐ JÁRNALÖGN MED KAPALSPENNUM, SBR SNIÐ E Á BL. NR 7, ÞAR SEM ÞESSAR LEIÐSLUR FARA YFIR LEIÐSLUR AD HREINLÆTISTÆKJUM, SKAL STÓLA ÞÆR UPP. SLÖNGURNAR ÞARF EKKI AD EINANGRA Í GÓLFUM.

**HREINLÆTISKERFIKERFI:**

KALT NEYSLUVATN ER HITAD UPP Í 50° Í RAFKNÚNUM VATNSHITARA.

HEITA NEYSLUVATNID, ÁSAMT KÖLDU VATNI, ER LEITT AD DEILIGRIND NEYSLUVATNS. FRÁ GRINDINI ER NEYSLUVATNID LEITT GEGNUM RÖR-Í-RÖR LAGNIR Í GÓLFPLÖTU AD HREINLÆTISTÆKJUM O.FL. LEITAST SKAL VÍÐ AD HAFÁ RÖRENDA SEM KOMA UPP EDA NIÐUR ÚR GÓLFPLÖTU NÆGILEGA LANGA TIL ÞESS AD TENGJAST DEILIGRIND OG HREINLÆTISTÆKJUM. ÞESSAR SLÖNGUR SKULU HAFÁ SÜREFNISKÁPU. KALDAR LEIÐSLUR ER ÆSKILEGT AD EINANGRA MED AÐRÁTTAREINANGRUN.

**LAGNAEFNI:**

ALLAR SÝNILEGAR LAGNIR Í GEYMSLUNNI OG SLÖNGUR Í GÓLFI, SKULU VERA ÚR E VALPEX EDA JAFNGÖÐU EFNI MED SÜREFNISKÁPU.

SÝNILEGAR LAGNIR MÁ ÞÓ GERA ÚR MANNESMAN RÖRUM MED ÞRYKKTUM SAMSKEYTUM, EDA ÚR ÁLPLASTI, EF ÞAD ÞYKIR HENTA BETUR.

TENGINGAR VÍÐ HREINLÆTISTÆKI SKULU VERA RYÐFRÍAR.

ALLAR LAGNIR SKAL ÞRYSTIÞRÓFA MED VÍÐURKENNDRÍ AÐFERÐ FÝRIR PLASTRÖR.

**EINANGRUN:**

SÝNILEGAR LAGNIR OFAN GÓLFPLÖTU SKAL EINANGRA MED 20MM GLERULLARHÖLKUM, EDA JAFNGÖÐU EFNI. HÖLKANA SKAL KLÆÐA MED ÁLPLASTI EDA ÖÐRU EFNI SEM LITUR JAFNVEL ÚT. EINANGRUN KALDRA RÖRA SKAL VERA RAKAVARIN.

ÞAR SEM EKKI VERÐUR VÍÐ KOMID AD NOTA HÖLKANA, SKAL NOTA AÐRÁTTAREINANGRUN UM KALDAR LEIÐSLUR Í GÓLFI ER RÁÐLEGT AD SETJA AÐRÁTTAREINANGRUN.

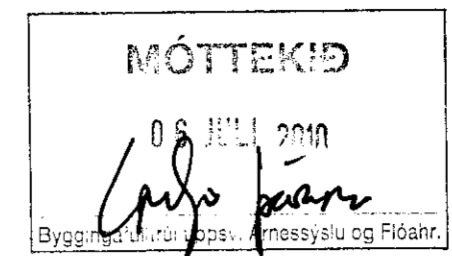

**SKÝRINGAR**

- MERKIR FRAMRENNSLI HITAVEITU OG OFNAKERFIS
- MERKIR BAKRENNSLI HITAVEITU OG OFNAKERFIS
- ..... MERKIR SKYNJARALEIÐSLU, EDA HULDAR LÍNUR
- MERKIR KALDA NEYZLUVATNSLEIÐSLU Í GÓLFI
- MERKIR HEITA NEYZLUVATNSLEIÐSLU Í GÓLFI

- ⊗ MERKIR KÚLULOKA
- ⊗ MERKIR STILLILOKA
- ⊗ MERKIR ÖRYGGISLOKA
- ⊗ MERKIR EINSTREYMISLOKA
- ⊗ HB MERKIR HITASTÝRÐAN BLÖNDUNARLOKA
- ⊗ MERKIR MISMUNARÞRYSTILOKA, EDA SLAUFULOKA
- ⊗ MERKIR SKÖMMTUNARLOKA
- ⊗ MERKIR HITASKYNJARA
- T MERKIR TÆMINGARLOKA
- HM MERKIR HITAMÆLI
- SK MERKIR SLÖNGUKRANA
- DM MERKIR ÞRYSTIMÆLI
- HL MERKIR HANDLAUG
- VS MERKIR VATNSSALERNI
- BK MERKIR BAÐKER
- EV MERKIR ELDHÚSVASK
- ÞV MERKIR ÞVOTTAVÉL
- UV MERKIR UPPÞVOTTAVÉL
- SB MERKIR STEYPIBAÐ
- L MERKIR LOFTTÆMINGU
- GN MERKIR GÓLFNIÐURFALL
- AFKÖST DÆLU 0.13 L/SEK VÍÐ 2.5 METRA VATNSSÜLU MÓTÞRYSTING
- VARMASKIPTIR ER DANFOSS TEGUND XB 30-2 26/26, NÚMER 004B3413, 13.6KW

SUMARHÚS SIGRÍÐAR OG GUÐBJÖRNS, BJARKARBRAUT 13		KVARDI: 1:100! 1:500
GRÍMSNESHREPPI		VERK NR. 01-09
LAGNIR, FYRSTA OG ÖNNUR HÆÐ		BLAÐ NR. 6
BREYTINGAR	HANNAÐ: ÞJ	VERKFRÆÐISTOFA ÞÓRHALLS JÓNSSONAR KÓPAVOGSBRAUT 111, 200 KÓPAVOGI SÍMI 5643701 FAX 5643700 NETFANG thortj@vortex.is
	TEIKNAD: ÞJ	
	YFIRFARID:	
	DAGS: JUNÍ 2010	
SAMÞYKKT	KT: 070231-4769	