

SAMPYKKT
 24 OKT. 2008
Ólafur Kjartan
 Byggingafræðingur, Amessýslu og Flóahf.

Matshluti: 02

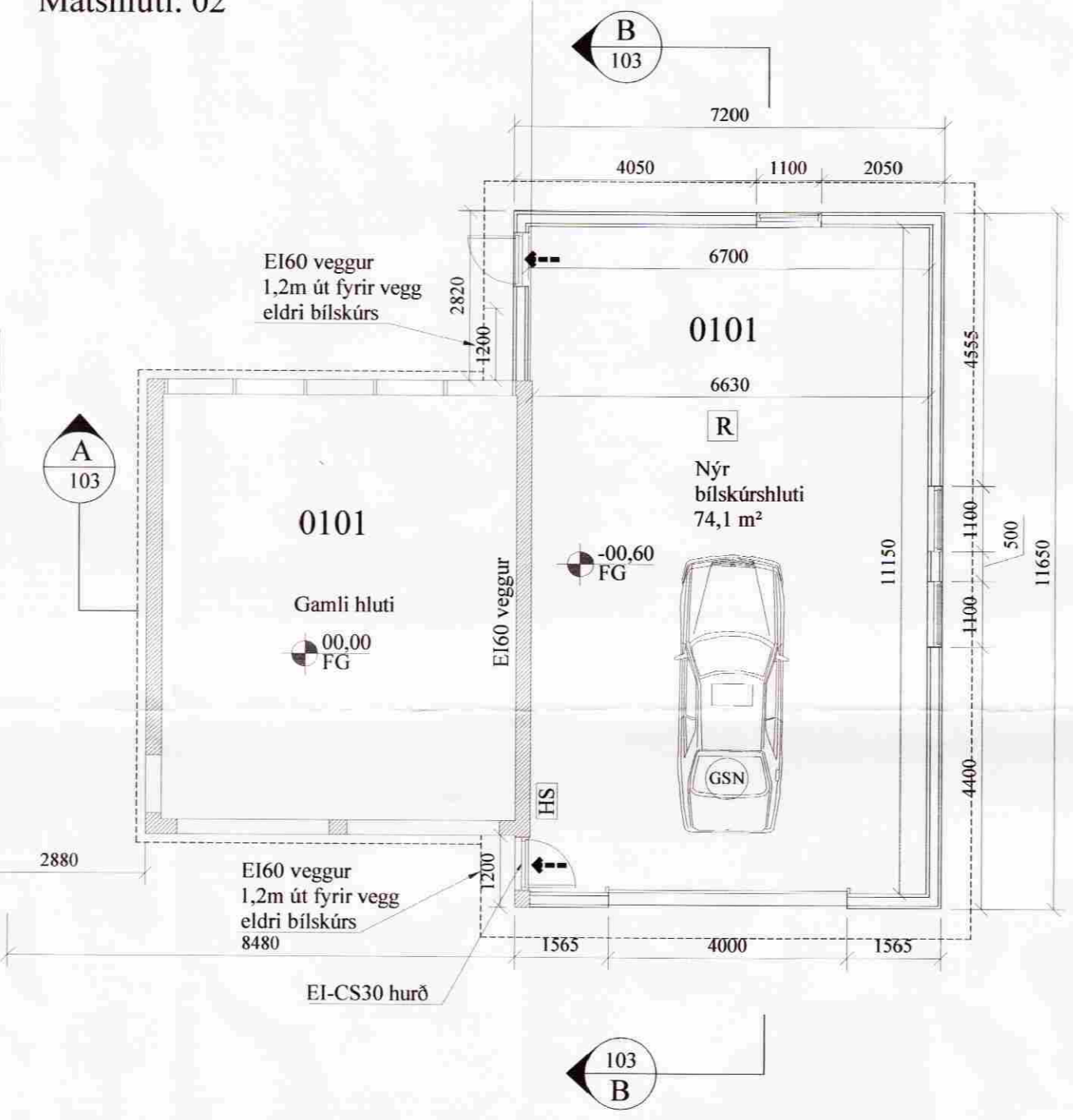

Viðbygging er hugsuð sem sjálfstæð brunasamstæða.

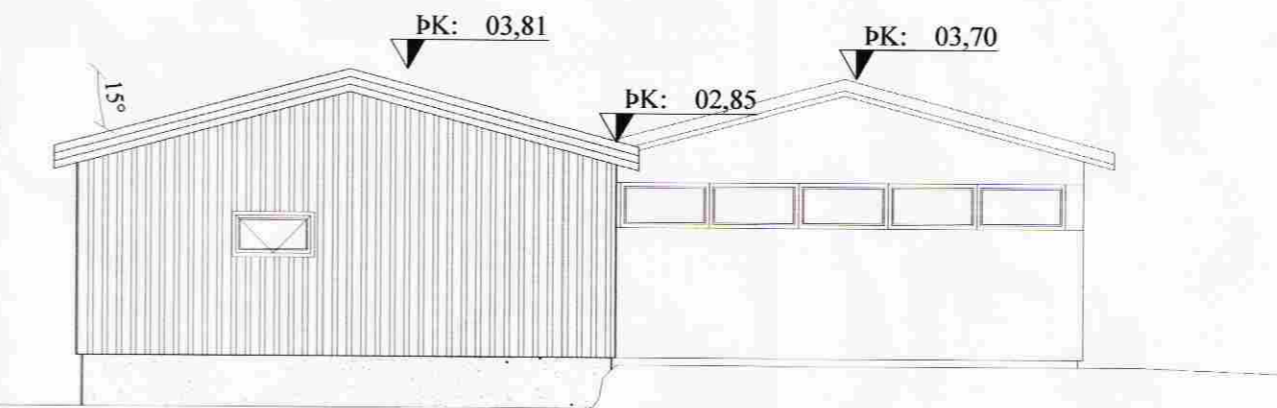

Norður hlið



Suður hlið

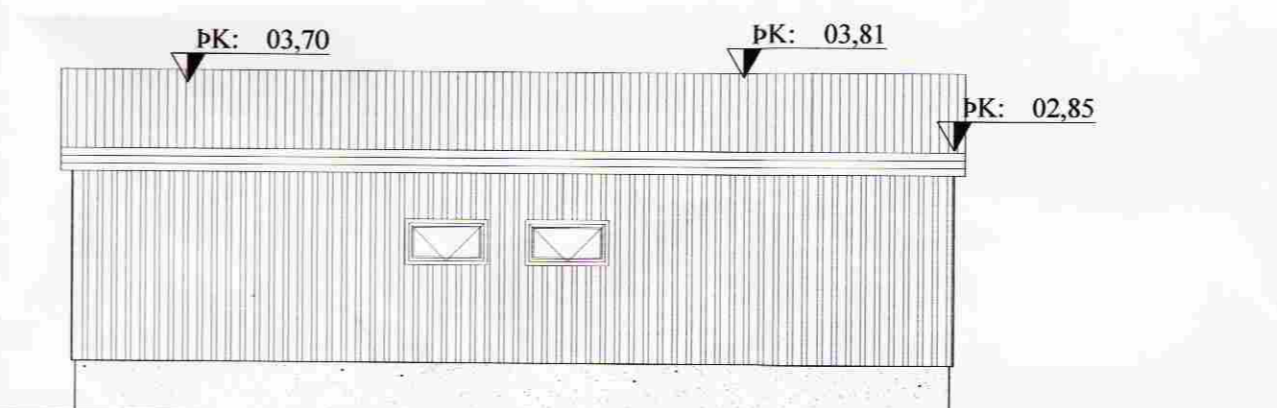

Austur hlið

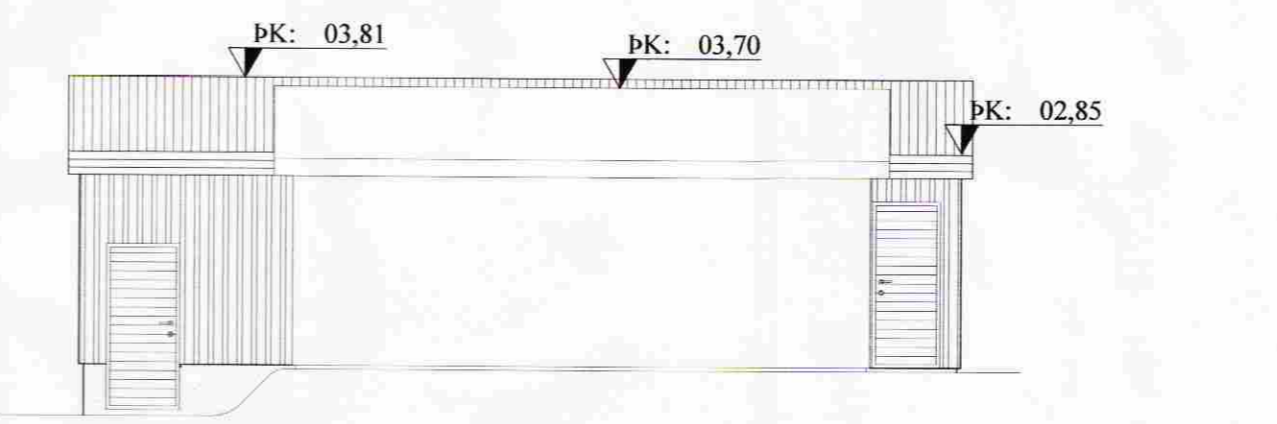

Vestur hlið

Almennar skýringar:

Efni og gerð:
 Sökkull og gólfplata, eru úr járnþentri steinsteypu. Þak er timburþak. Þakið er borðklætt og þar ofan á kemur búrjám. Útveggir eru timburveggir, klæddir á utan með standandi borðklæðningu eins og á eldri bílskúr. Veggja og loftklæðning skal vera í flokki 1. Lagnir eru frárennislagnir úr niðurfalli í gólf.

Í bílskúr skal vera handslökkvitæki af viðurkenndri gerð. Við val og staðsetningu á handslökkvitækjum má leita ráðgjafar hjá slökkviliðsstjóra og hafa þar hljóðn af leiðbeiningum og reglum Brunamálastofnunar ríkisins og Vinnueftirlits ríkisins. Handslökkvitæki skulu vera í samræmi við ÍST-EN3. Allar útihurðir (hurðarflekar) eru 900 mm að breidd.

Annað:

Byggingarhluti	W/m ²	K
Útveggir	0,40	(150 mm steinull)
Þak	0,20	(200 mm þakull)
Gólf	0,30	(75 mm plastmangrun.)
Gluggar (k-gler)	2,00	(Tvöfalt k-gler)
Hurðir	3,00	(35 mm gegnheill víður)

Stærðir:

Flatarmál viðbyggingar (utanmál):	81,35 m ²
Flatarmál eldri hluta bílskúrs (utanmál):	49,0 m ²
Samtals flatarmál:	133,35 m ²
Rúmmál viðbyggingar:	288,5 m ³
Rúmmál eldri hluta bílskúrs:	160,4 m ³
Samtals rúmmál:	448,9 m ³

- ➔ Rýmingarleið
 - R Reykskynjari
 - LR Loftresting
 - GSN Gegnumstreymisniðurfall
 - FG Gólfkvoti í m á frágengið gólf
 - HS Handslökkvitæki
- Öll mál í mm nema annað er tekið fram

Br. nr.	Dags.	Af.	Breyting
A			
B			
C			
D			
E			

Borgarbraut 6 viðb. við bílsk. Grafnings og Grímsneshreppur
 Teikn nr: 101

Aðalteikningar
 Grunnmynd og útlit
 Frumstærð: A2

Dags: 10.03.2006	Mkv: 1:100	Hann: AI
Samp: <i>[Signature]</i>	V.nr: 06 003	Teikn: AI

VGS
 VERKFRÆÐISTOFA
 GUÐJÓNS P. SIGFÚSSONAR EHF.
 AUSTURVEGI 42, 2. HÆÐ,
 800 SELFOSS
 S: 482 2805, F: 482 3818
 NETFANG: VGS@VGS.IS