

SAMÞYKKT

06 NOV 2012

Þorgerður Guðjónsdóttir
Byggingafræðingur upps. Ámessýslu og Flóahf.

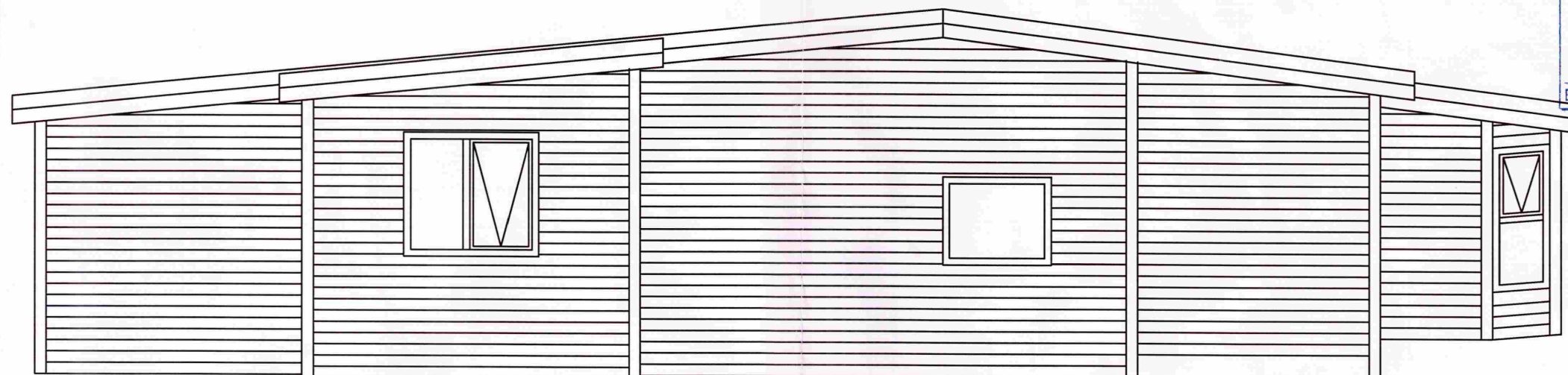

Viðbygging

Austur hlið



Vestur hlið

B-gata 7, úr Norðurlandshreppi, Grímsnesshreppi	Upphaflegt flatarmál	60,4 m ²	Tegund	Útlit	Dagseting	30.10.12
Byggt 1967 úr steini, klætt með furupanel að utan sem innan. Viðbyggingar á steiptum sökklí og burðarvirki úr timbri.	Flatarmál með 2 viðbyggingum	74,3 m ²	Stærð	A3	Kvarði	1:50
	Núverandi flatarmál með 3 viðbyggingum	77,3 m ²	Telknað	Harpa Steinunn Steingrimsdóttir, verkfræðingur		

Harpa S Steingrimsdóttir