

SAMÞYKKT
23 FEB. 2011
Ólafur Kjartan
Byggingu- og arkitektúr- og flötun.

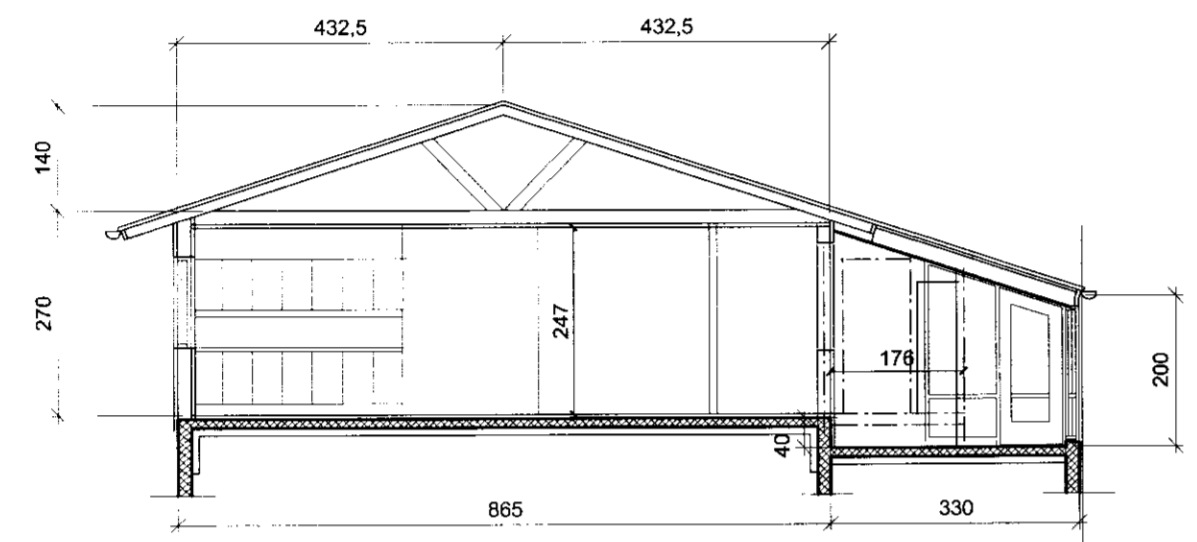

SNID A - A mkv. 1 : 100

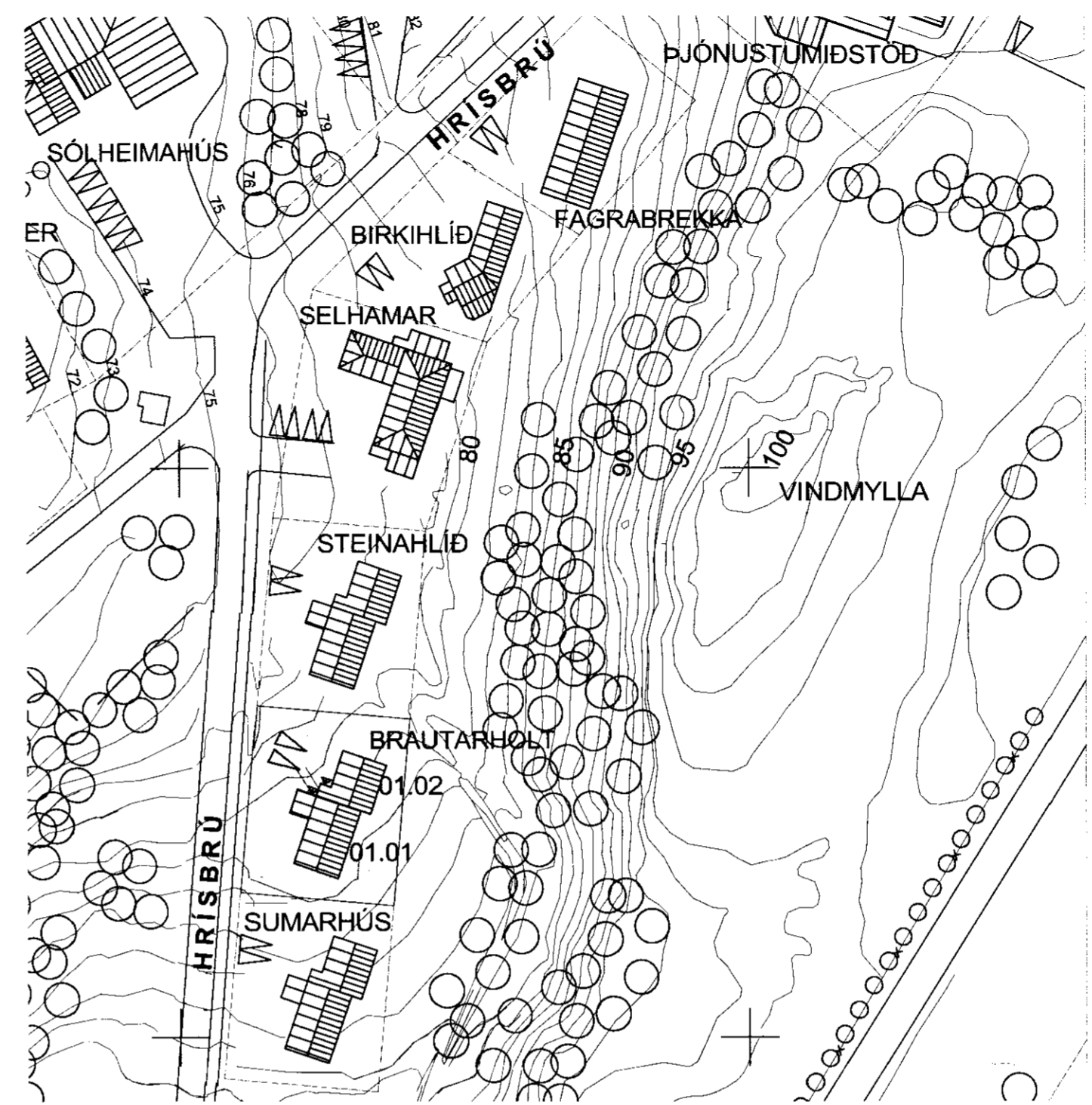
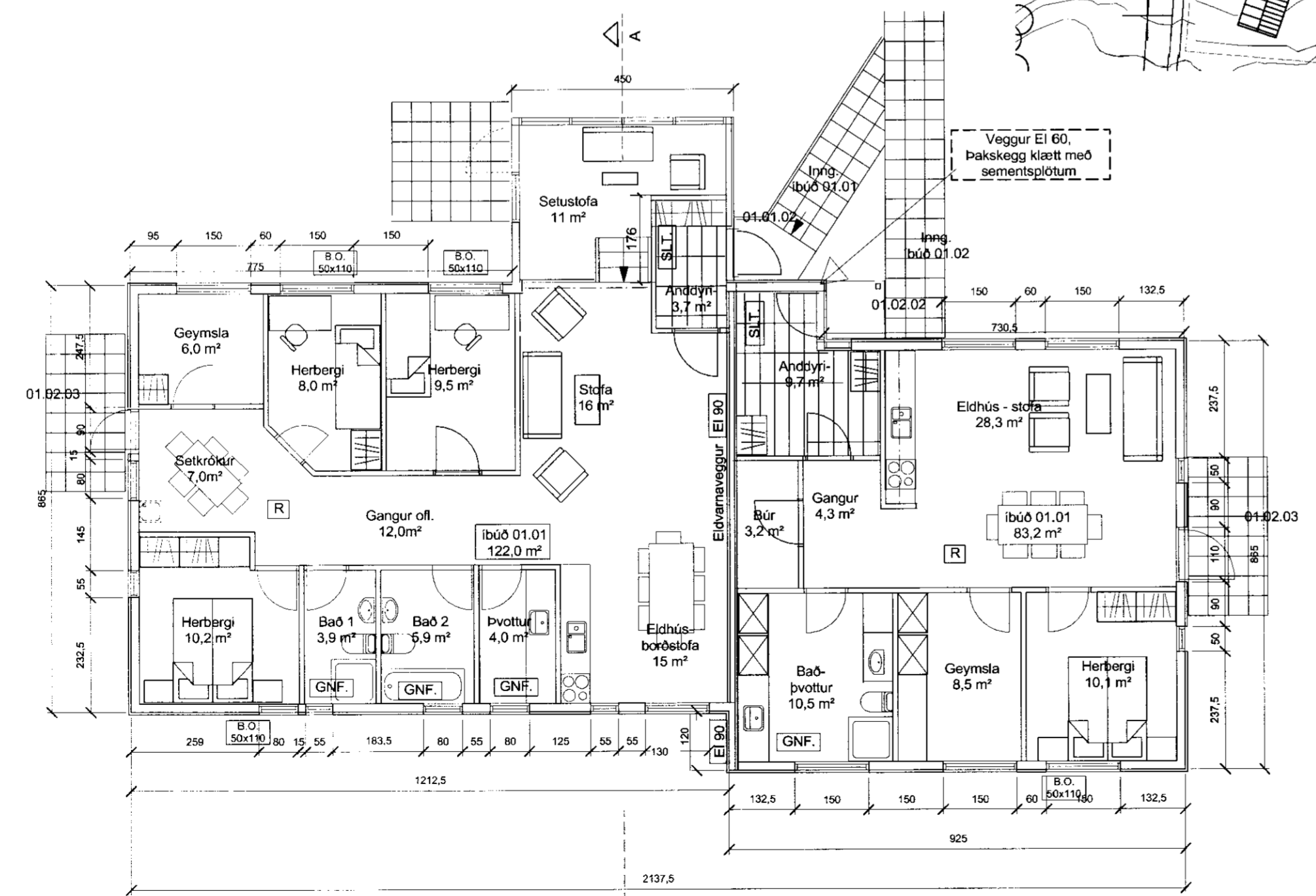

GRUNNMYND mkv. 1 : 100

AFSTÖÐUMYND
mkv. 1 : 1000

STUTT LÝSING :

BRAUTARHOLT SÓLHEIMUM Í GRÍMSNESI.
ENDURINNRETTING
BREYTT ÚR ÍBÚÐARHÚSI-SAMBÝLI
TVÆR SJÁLFTÆÐAR ÍBÚÐIR FYRIR
STARFSFÓLK.

Húsið er byggt 1986.
Það er hefðbundið timburhús, byggt á staðnum.
Gólfplata og sökkjar staðsteyptir.
Kraftsperrupak, einangrað í togböndin og bárujárnsklætt.

Íbúð 01.01 er 122,0 m² að stærð.
Eldra eldhús er nýtt áfram, svo og baðherbergi.

Íbúð 01.02 er 83,2 m² að stærð.
Þar eru lagðar nýjar vatns- og frárennslislagir
fyrir eldhús og baðherbergi.

ÚTGÁFA	TEKNAÐ	SAMÞYKKT	DAGS
BREYTINGAR			

A : Veggur að úthurð 01.01 E160, þakskegg kl. eldv. plötum 18.03.11 Á.F.

ASK Arkitektar
Geirsgötu 9
101 Reykjavík
Sími 515 0300
Fax 515 0319
www.ask.is

ASK
ARKITEKTAR

271049-2699 - arni@ask.is *Arni*

Brautarholt, Sólheimum í Grímsnesi

VERKEFNI	HEITI TEKNINGAR	MKV I A2 1:100@A2
Aðalteikning : Grunnmynd - afstöðumynd - snið Endurinnretting - sambyli breytt í tvær íbúðir	TEKNAÐ ask	DAGS 14.02.2011
VERK NR. 1062	NÚMÉR TEKNINGAR 10-01	ÚTGÁFA A