

Tákn:
 Rs = Reykiskynjari
 Bo = Björgunarop
 Hs = Handslökkvitæki

Öll málsetning er í mm

SUMARHÚS Í LANDI HÆÐARENDA, GRÍMSNESI
 Upphaflegur höfundur: Njáll Guðmundsson

GESTAÐHÚS Á LÓÐ NR. 2
 ÚTLIT OG SNIÐ B - B

MÆLIKVARÐI: 1:50
 DAGS. 080805
 TEIKNAD AF: ÞH
 SAMÞYKKT AF: *15.08.05 Þorsteinn Haraldsson 196952-4179*

BREYTING	DAGS. BREYTINGAR
01	08.08.2005

Teiknir.	Raðnr.	Endursk.
TH A P	99.01.03	01

TH HÖNNUN
 Sími: 6674660 Gsm: 6937063
 Netfang: thorsteinn.haraldsson@idnskollinn.is
ÞORSTEINN HARALDSSON
 Byggingafræðingur EFT
 Hraunbe 60, 110 Reykjavík

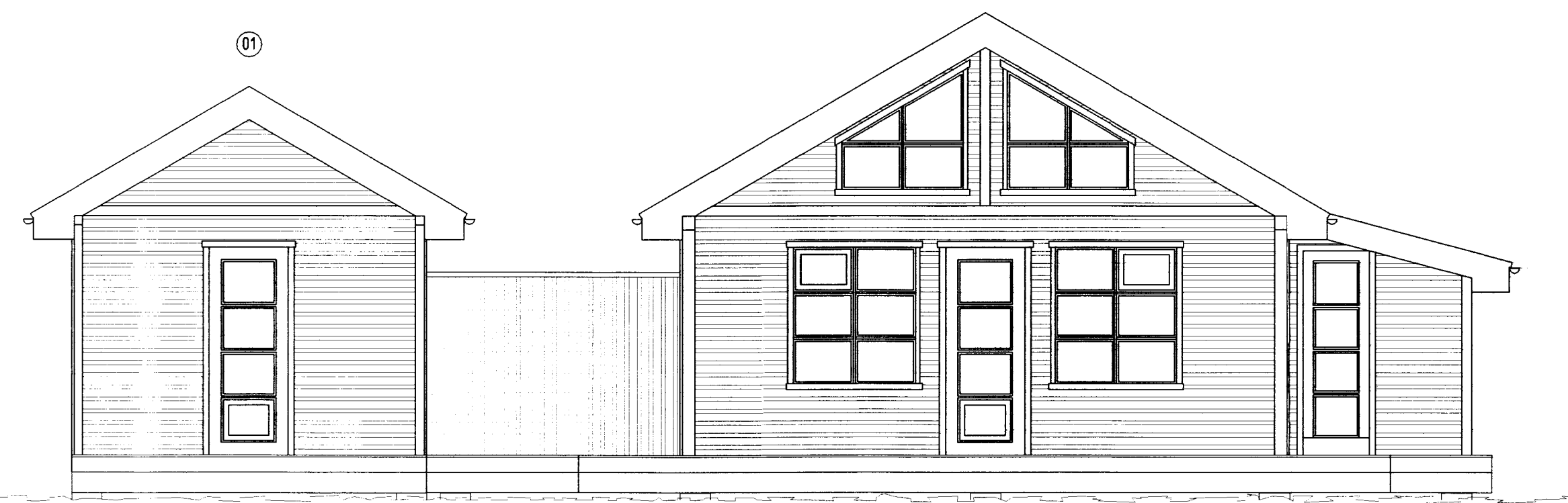

SUÐLÆG ÁSÝND



VESTLÆG ÁSÝND



SNIÐ B - B, Mkv. 1:50

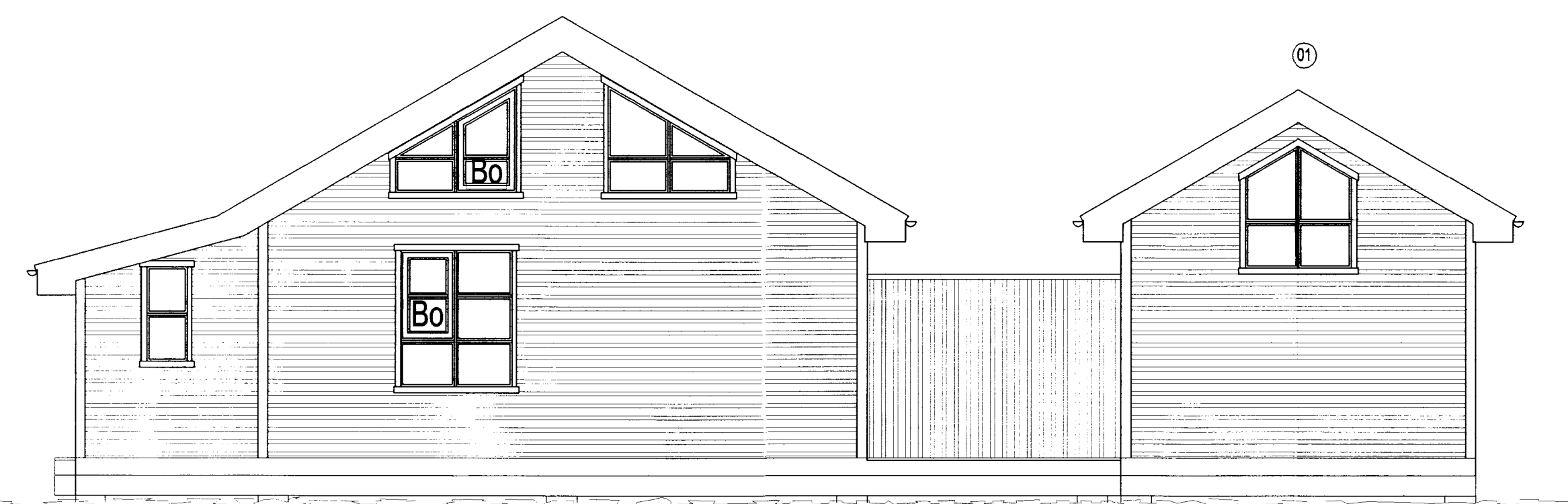

NORDLÆG ÁSÝND