

Samp. 18.08.2008

BYGGINGARFULLTRÚI  
GRÍMSNES OG GRAFNINGSHEPPS

*Hilmar Þinnarinn*

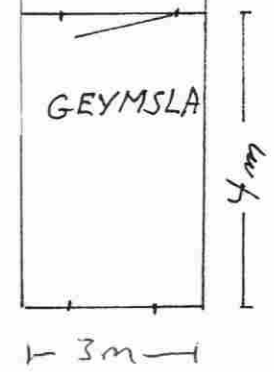
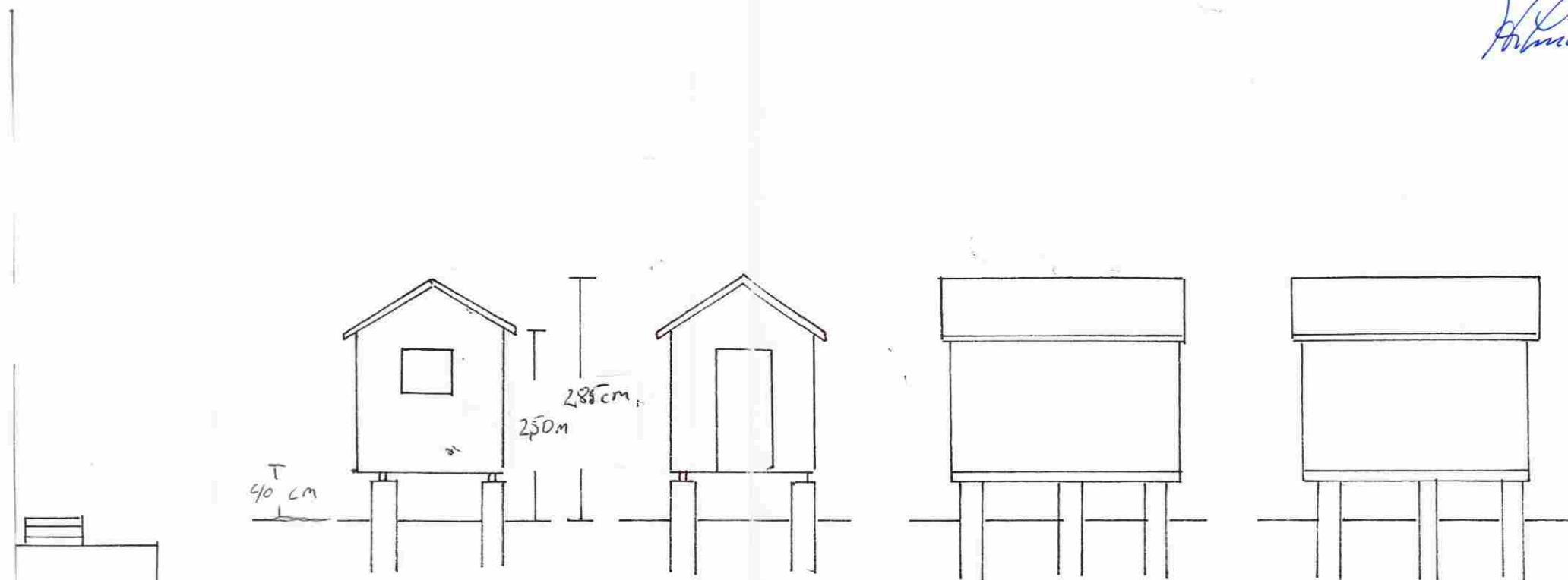

- Efnislisti  
Undirstöður: 10" staurar grafið á fastan jarðveg  
Dregarar: 2" \* 8"  
Bitar: 2" \* 6"  
Grind: 2" \* 4"  
Afstífung: 9mm krossviður  
Sperrur: 2" \* 5" c/o 50 sm  
Skambitar: 3 st 2" \* 5"  
Þakklæðning 1" \* 6"  
Litað stáð á þaki  
Loftlistar milli krossviðar og klæðningar 1,5 sm \* 4 sm  
Veggklæðning : 22mm kúpt klæðning  
Festingar: B.M.F vínklar og girði

**Geymsla við sumarhús á lóð nr.3 á svæði við Berjaholtslæk í landi Hæðarenda í Grímsnesi lóðarnúmer 198422 .  
Eigendur: Björgvin Pálsson kt:130874-5849 og Sigrún Kristjánsdóttir kt 120873-4669  
Háholti 14 220 Hafnarfirði.  
Mælikvarði: 1:100**

*Jóhann S. Walderhaug*  
**Hannað: Jóhann S. Walderhaug**