

Samþ. 04.06.2002
Sveinn Ivarsson

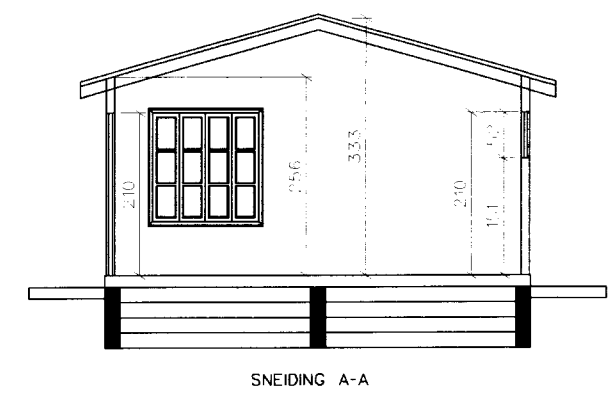

SNEIDING A-A

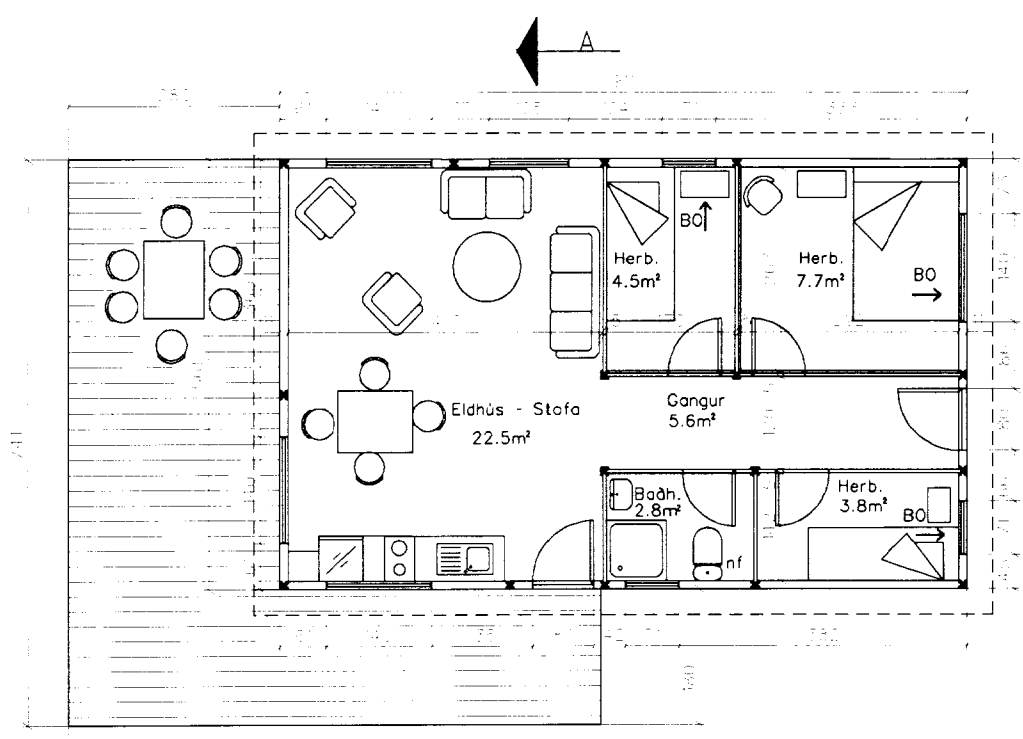
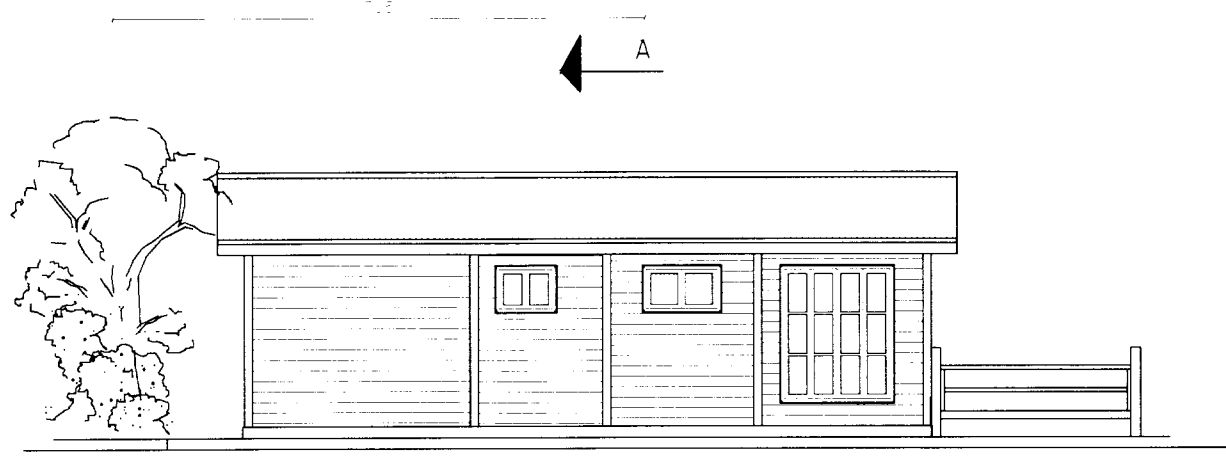

VESTUR

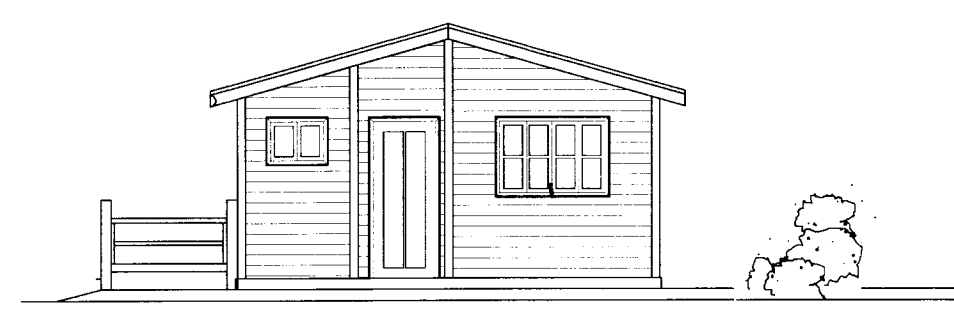

NORDUR

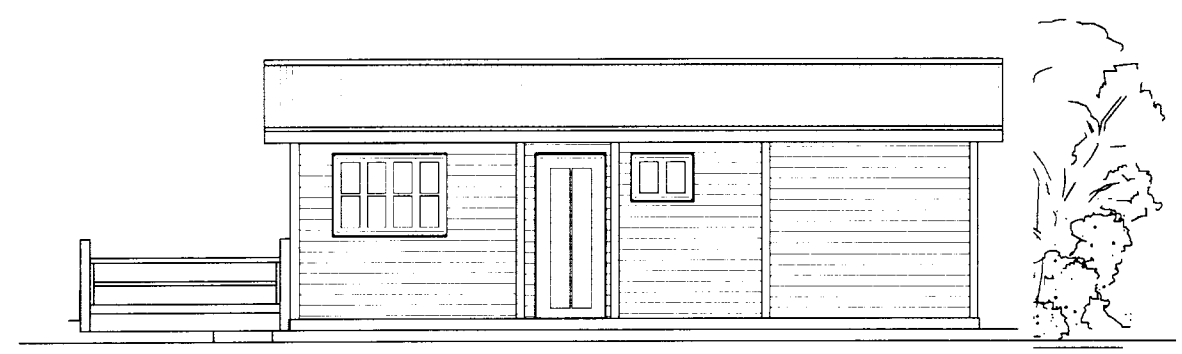

AUSTUR

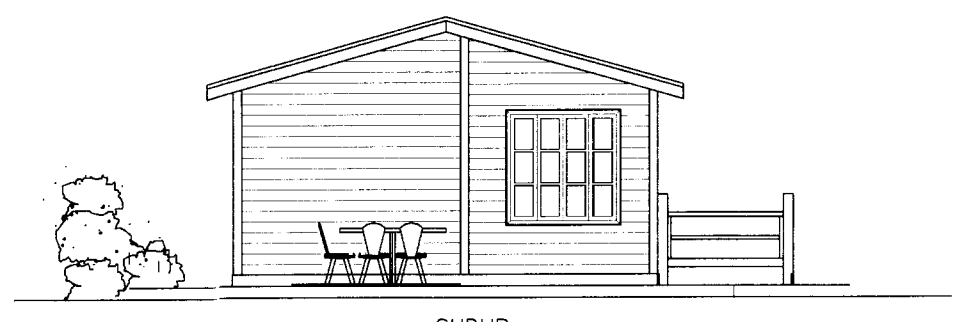

SUDUR

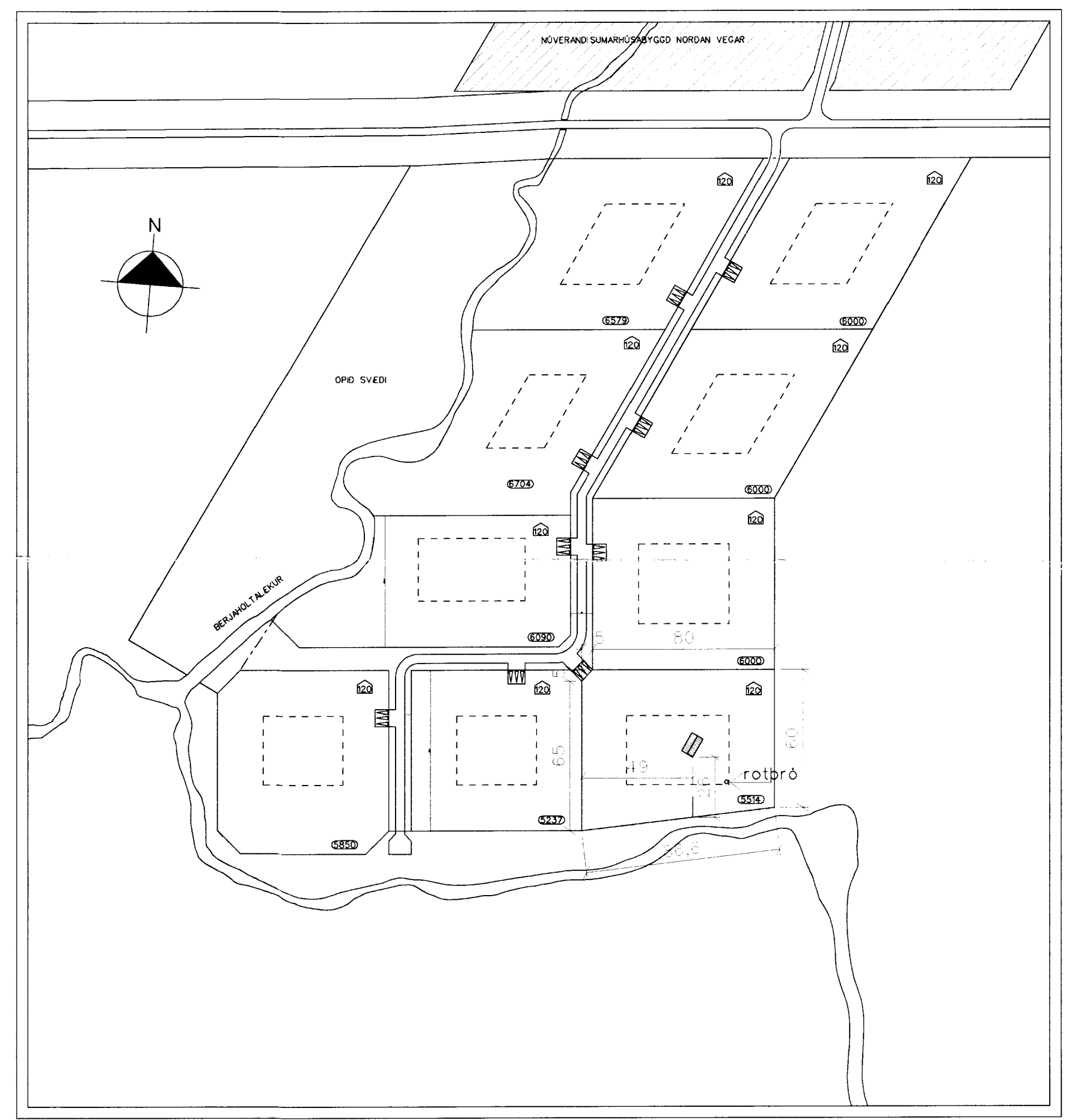

HÜSLÝSING:

Undirstöður eru steyptir sökkjar. Gólfbitar eru 50 x 200mm c/c 600mm. Einangrun í gólfier 200mm steinull. Á gólfbita er klætt með 22mm krossviðarplötum. Útveggir eru uppbyggðir úr tveim lögum af harðvið, það innra 10 x 125mm, og ytra 45 - 125mm - stöðir eru 110mm x 110mm. Þak er einangrað með 180mm steinull. Þakbitar eru 50 x 250mm c/c 600mm. Í húsinu er reykskynjara og 6L duftslöðvitæki.

Gunnar Helgi Kirkjussónn
190358 - 7479
Bollanaskjól 4A
S: 5254521
867 6083
562 4463

BERJAHOLTSLEKUR - Í LANDI HEDARENDA
BYGGINGARNEFNDARTEIKNINGAR - FRÍSTUNDAHÚS Dags : 24. MAÍ 2002
GRUNNMYND - ÚTLIT - SNID - AFST.MYND Mk 1:100 AFSTM. 1:2000
C: TEIKN/SUMARHÚS/BERJAHOLTSLEKUR2.DGN BLAD: 1
SVEINN IVARSSON ARKITEKT F.A.Í.
LYNGHALSI 3 110 R.VÍK SJMÍ 567-9006 OG 893-9006 KT:1302544-7649
SVEINN IVARSSON ehf. GRUNÐARHVARF 9 KÓPAVOGI KT: 550296 2339
Sveinn Ivarsson