

GRUNNMYND
MKV. 1:100

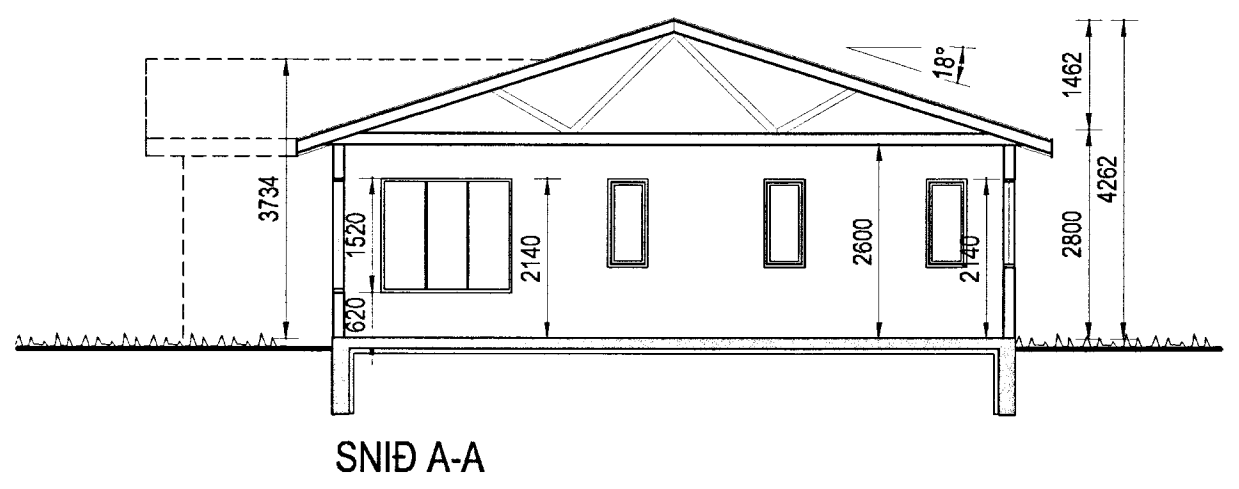

SNID A-A

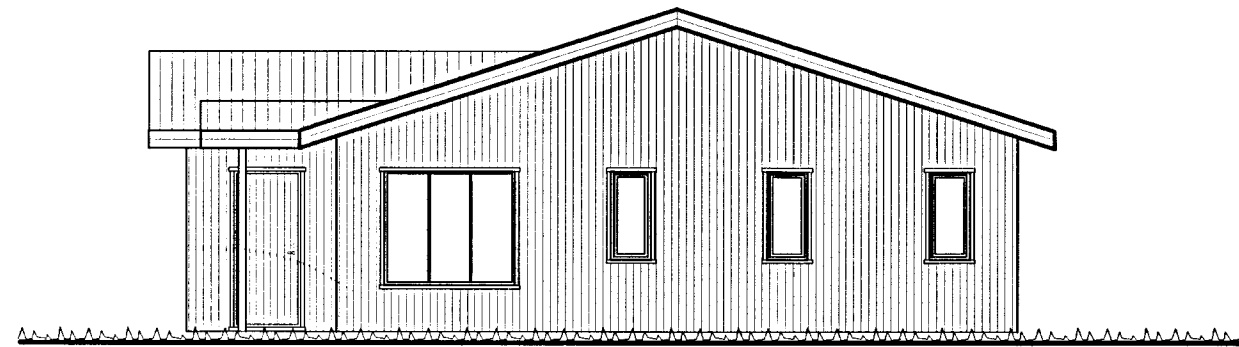

AUSTLÆG HLIÐ

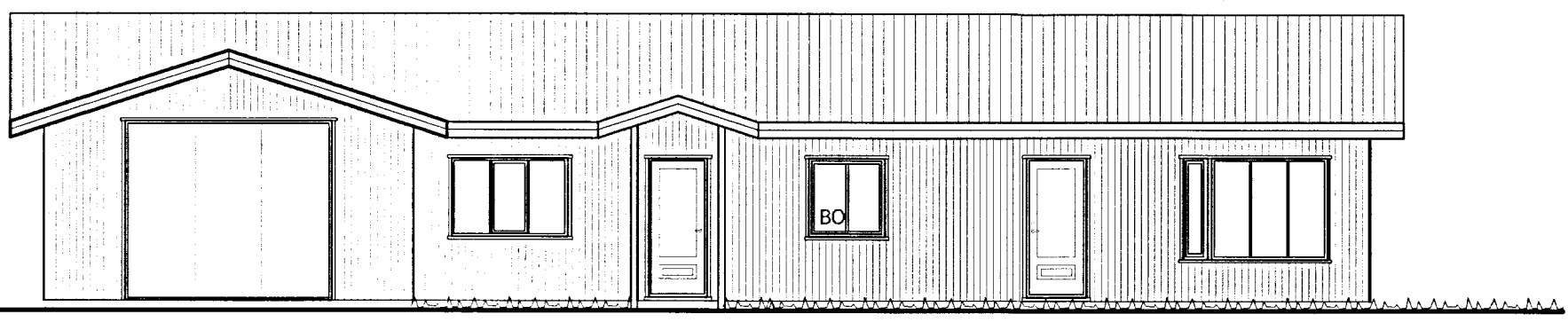

SUÐLÆG HLIÐ

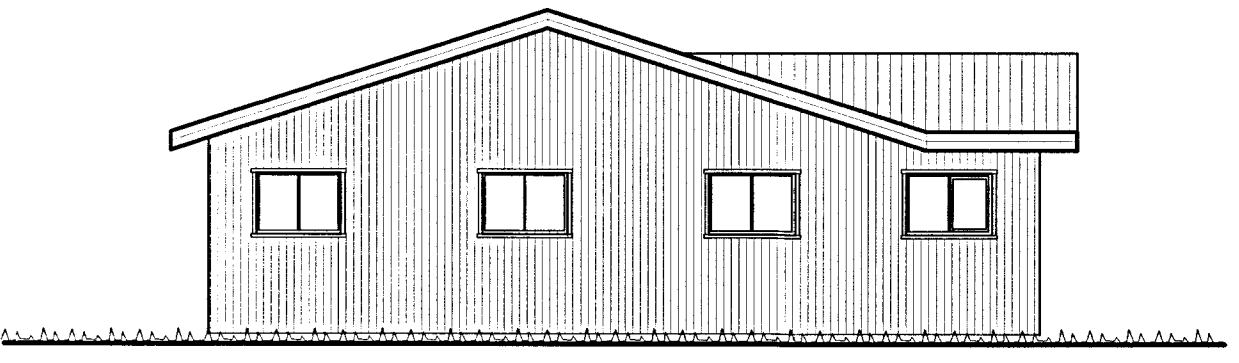

VESTLÆG HLIÐ

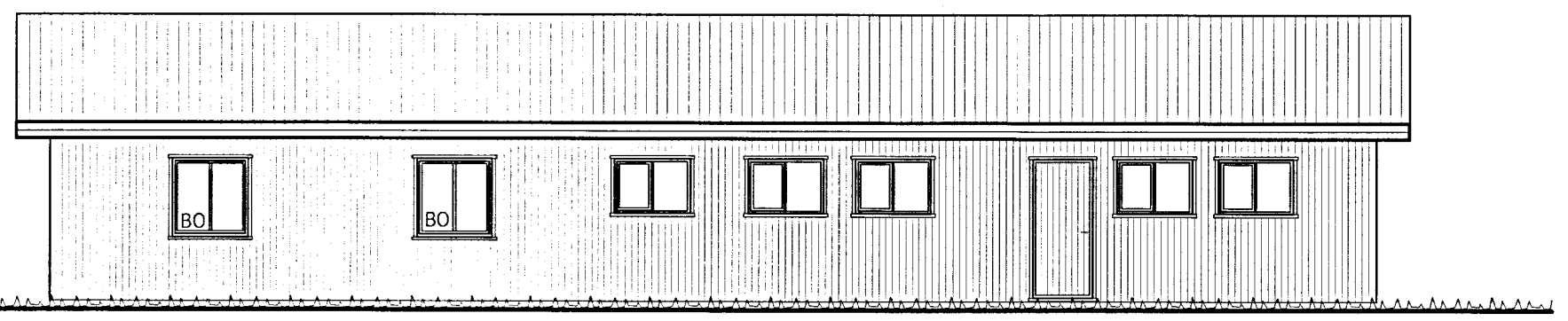

NORÐLÆG HLIÐ

Samþykkt
25. OKT. 2005
Hannes Einarsson
Byggingarfullingni vopnsvæða Amassýsu

BYGGINGARLÝSING:
Húsið er byggt úr timbri á hefðbundinn hátt ofan á steypum sökkli. Sökkliar, botnplata er steypst en burðarvirki útvegga og þaks úr timbri. Einangrun útvegga er 150 mm steinullareinangrun, einangrun þaks er 200 mm steinull og undir botnplötu og niður með sökklium er einangrað með 75 mm einangrun.
Að utan er húsið klætt með litaðri bárujárnklæðningu. Á þaki íbúðarhúss er þakstál í ljúsum lit. Þakbrúnir, gluggar og útidyrarhurðir úr timbri, gler í gluggum er tvöfalt einangrunargler, K-gler.
Allar klæðningar innan á veggjum og lofti bílgeymslu skulu standast kröfur um klæðningar í flokki 1. Aðrar klæðningar innanhúss skulu standast a.m.k. kröfur um klæðningar í flokki 2.
Veggur milli íbúðr og bílgeymslu skal ná upp að efstu klæðningu í þaki. Frágangur hans standist kröfur um REI60.
Létir innveggir byggðir úr blikkstoðum, klæddir tvöföldum gífsplötum báðum megin. Rakapólnar plötu í votrymum.
Minnsti ljósop innihurða 80 sm.
Húsið er hitað upp með vatnsöfnum. Lagnir í einangrun innan á veggjum. Neysluvatnslagnir eru lagðar undir botnplötu.

Kólnunartölur:
Útveggir: 0,32 W/m² °K
Útveggir (vegið meðalt) 0,80 -
Þak: 0,20 -
Gluggar: 1,95 -
Gólf (vegið meðalt) 0,32 -

Br. nr.	Dags.	Af.	Breyting
Ⓐ			
Ⓑ			
Ⓒ			
Ⓓ			

**TEIKNISTOFAN
TORGÍÐ**
RÁÐGJÖF - HÖNNUN - EFTIRLIT

ARMÓLI 36, 108 REYKJAVÍK, SÍMI 568-8866, FAX 568-8878
Þorsteinn Friðþjófsson, Magnús Þ. Guðmundsson,
byggingatæknifræðingur, innanhússarkitekt.
Kt. 211055-5299 Kt. 240654-5559

**ÍBÚÐARHÚS
BJÖRK
GRÍMSNES OG GRAFNINGSHREPPI**

Teikningarheiti: GRUNNMYND, SNID
ÓTLIT

Dags. 28.08.2005. Kvarði 1:100
Hannað ÞF Teiknað HS Samþ. Hannes Einarsson
Verknr. 05-813 Teikn.nr. 101 Breyt.nr.