

ÚTLIT SUÐVESTUR 1:100

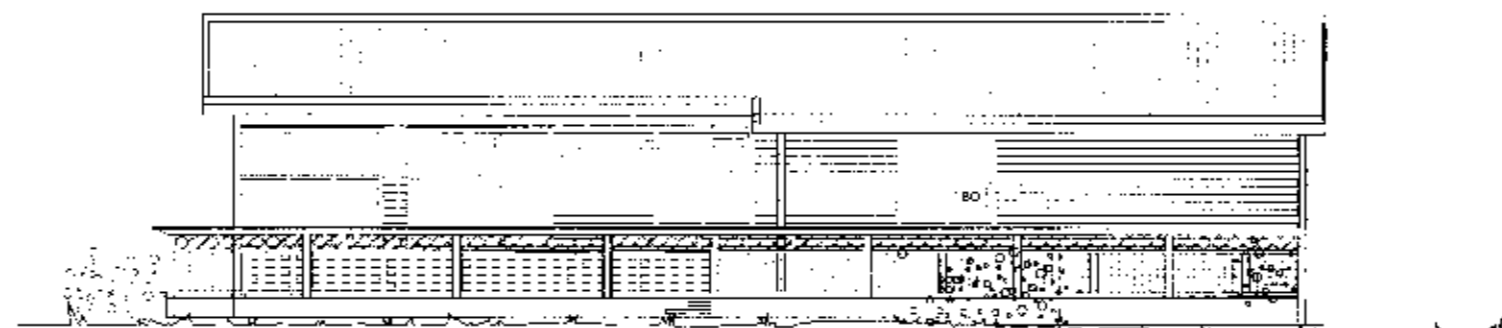

ÚTLIT SUÐAUSTUR 1:100

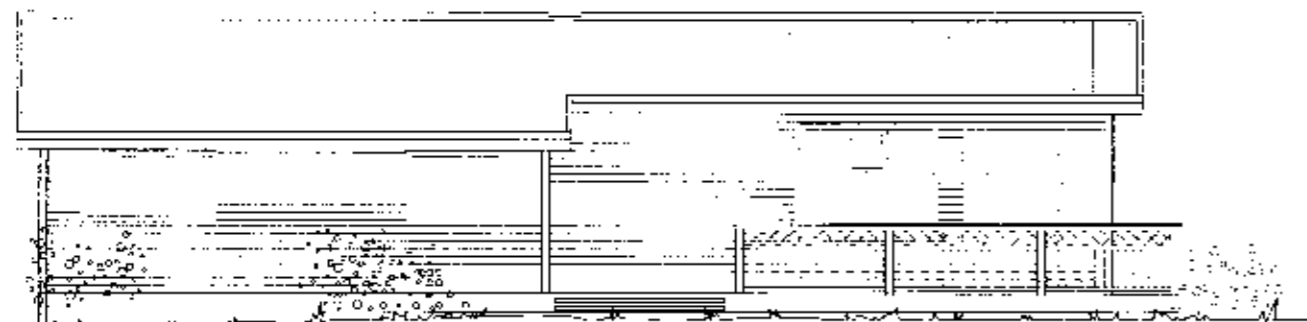

ÚTLIT NORÐVESTUR 1:100



ÚTLIT NORÐAUSTUR 1:100

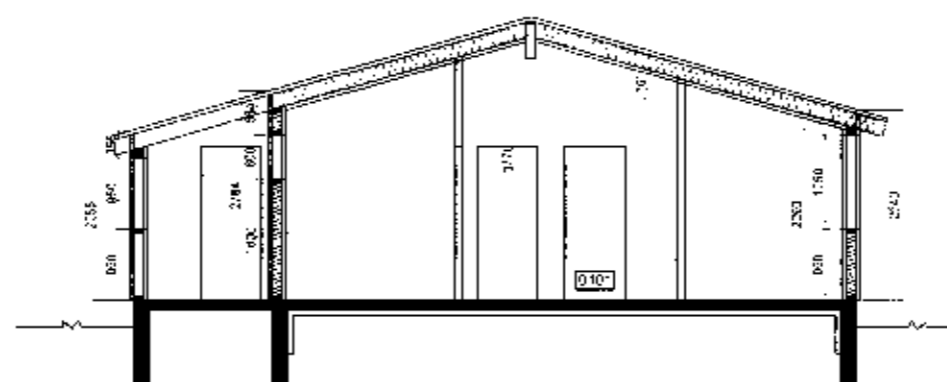

SNID AA 1:100

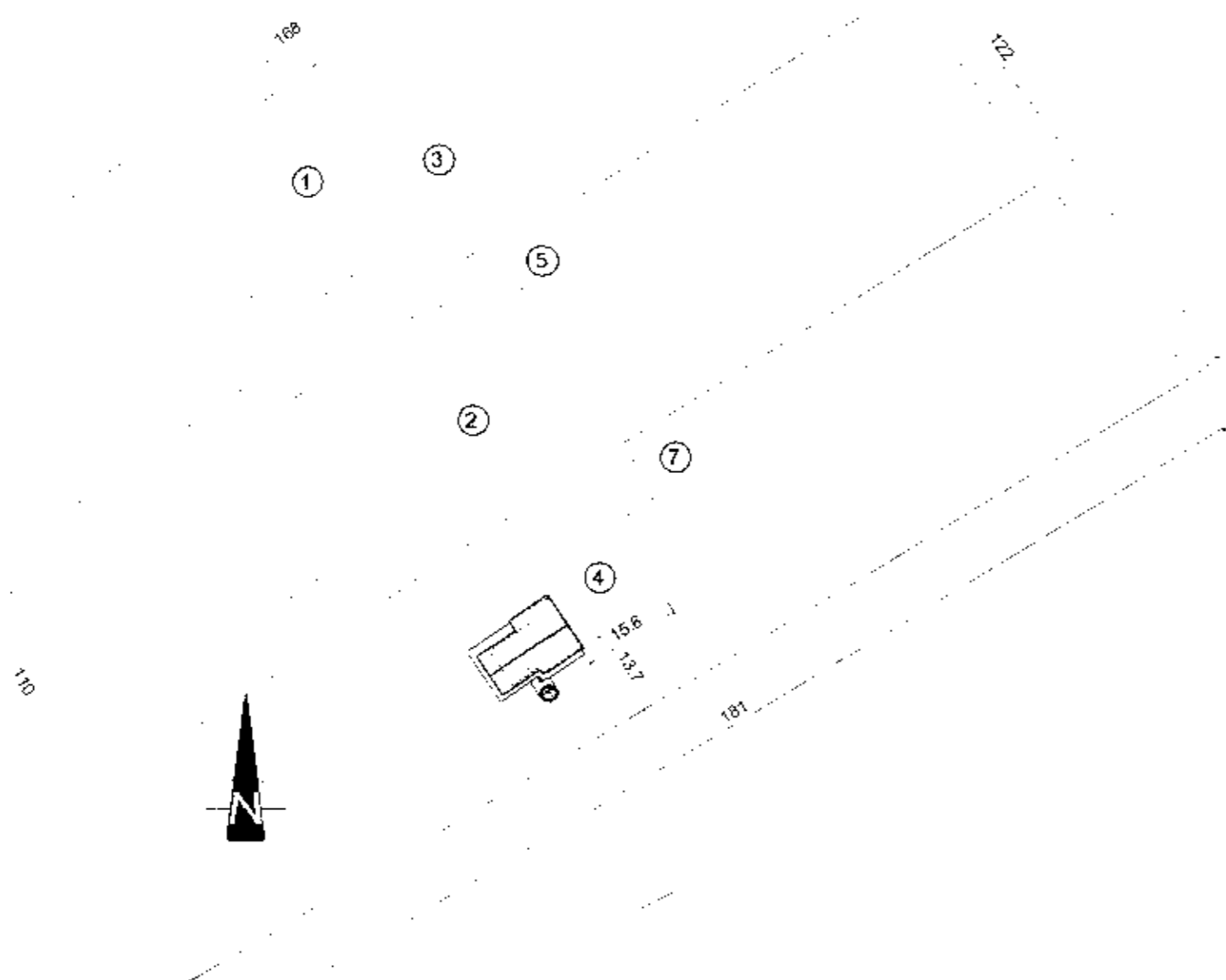

AFSTÖÐUMYND 1:1000

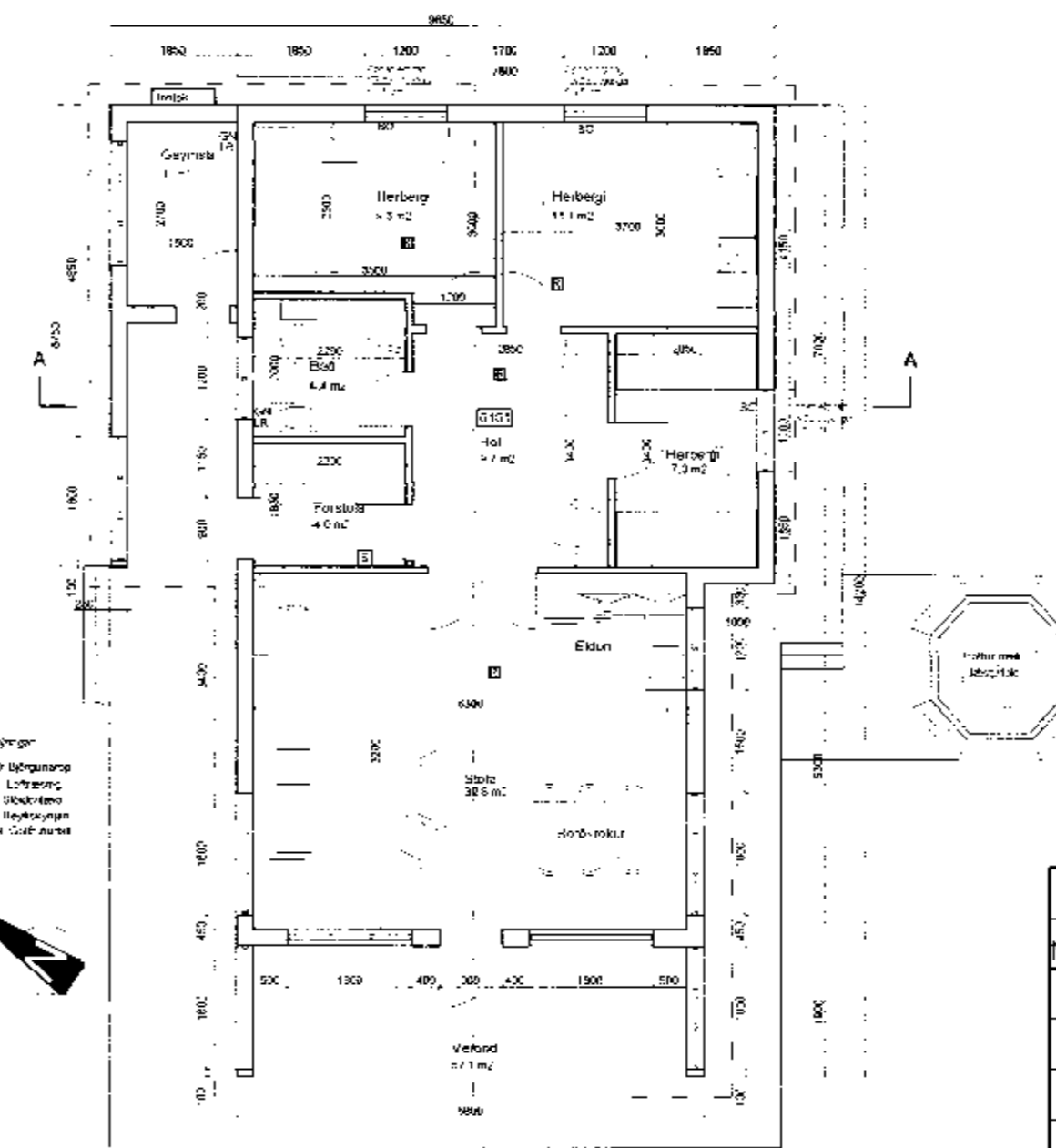

GRUNNMYND 1:100

SAMÞYKKT
18 JULÍ 2012
Árn Jónsson
Byggingarfræðingur, Aðalstr. 105 og Flóah.

Byggingarlýsing

Brúamörk 4 Grímsnes og Grafignishreppur
Landnr.: 179185
Staðgreinir.: 8719-1-72200040
Brúttó flatarmál: 96,6m² - Brúttó rúmmál: 327,8m³
Sóu er um leyfi til að byggja húsið skv byggingarreglugerð 441/1998
Um er að ræða frístundarhús sem verður byggt á staðnum.

Útveggir:
Útveggir verða byggðir upp með 45x120mm timburgind, einangraðir með 120 mm steinull. Að innan verður húsið klætt með timburplötum eða paneli í flokki 2. allar klæðningar koma á rafmagnsgrind. Að utan verður timburgindin styrkt með vatnsúndun krossvið. Utan á krossviðinu koma lektur (loftunargrind), liggjandi kúptri vatnsklæðning þar utan á.

Sökkjar:
Sökkjar eru úr járnbennti steinsteypu og einangraðir með 75mm einangrunarplasti.

Gólfplata:
Gólfplata er úr járnbennti steinsteypu einangruð með 75mm einangrunarplasti.

Þakvirki:
Þakvirki er gert af tresperrtu 45x220mm, klætt með 25x150mm og klætt vindpappa.

Ysta klæðning er hárujárnt. Þak er einangrað með 200mm þakull. Útloftun þaks verður í samræmi við gr. 136.4.

Loftklæðningar í húsi skulu að minnsta kosti vera í flokki 2

Gluggar verða með tvöföldu og misþykku K gleri.

Björgunarop (BO á teikningu), skulu vera opnanlegt fag sem upplýfir starðarkröfur fyrir björgunarop samkv. byggingarreglugerð gr 159.2 þ.e. lágmarksstærð þess skal ekki vera minna en 500*500mm þar sem neðri brún ops er undir 2.0m yfir jörðu í öllum tilfellum. (BO op verða minnst 510*510mm samkv teikningu)

U- gildi einstakra byggingarhluta yfirstigum ekki eflufarandi hámarks gildi.

ÞAK	0,20
ÚTVEGGUR	0,30
GLUGGAR	2,0
GÖLF	0,30
VEGID MEDALTAL ÚTVEGGS	0,83

Inntök rafmagns, hitaveitu og vatnsveitu eru við geymslu í inntakskassa.

Blautrými eru búið gólfmúrdröfum

Loftræst verður með opnanlegum gluggafögum, þar sem því er við komið annars með opinni loftrás uppúr þaki

Í samræmi við 1. tölulíð ákvæðis til bráðabirgða í byggingarreglugerð nr. 112/2012 er byggingin undanþegin ákvæðum 6. - 16. hluta reglugerðarinnar, þar sem byggingin var hönnuð í gildistíð eldri byggingarreglugerðar nr. 441/1998 og hönnun byggingarinnar lokið við gildistöku nýrrar byggingarreglugerðar 8. febrúar 2012. Gilda því ákvæði eldri byggingarreglugerðar nr. 441/1998 um þætti sem um ræðir, að því leyti sem slíkt samræmist ákvæðum laga um mannvirki nr. 160/2010. Heimild þessi fellur niður ef byggingarleyfi hefur ekki verið gefið út fyrir 1. janúar 2013. Eftir þann tíma skal fylgt ákvæðum nýrrar byggingarreglugerðar nr. 112/2012 við hönnun byggingarinnar og skulu þá nýir uppdættir, byggðir á ákvæðum reglugerðar nr. 112/2012, lagðir fyrir leyfisveitanda til samþykktar.

Breytingar			BRÚAMÖRK 4 GRÍMSNESHR.
Nr.	Dags.	Nafn	
			Verkfræðistofa Þráinn & Benedikt Laugavegi 178, 105 Rvk. Sími: 553 1770, 568 7775, Fax: 568-7701 Netfang: verkfrædistofa@verkfrædistofa.is
			H HS T HS S M 1:100/1000 Nr. A101
			Grunnmynd, útlit, snið, afstöðumynd og byggingarlýsing
			Dags. Júní '12 1090467-5229 <i>[Signature]</i>