

MÖTTIÐ  
04.01.2012  
Bygginguáttak, Væðing, Ársskýting og Flóða

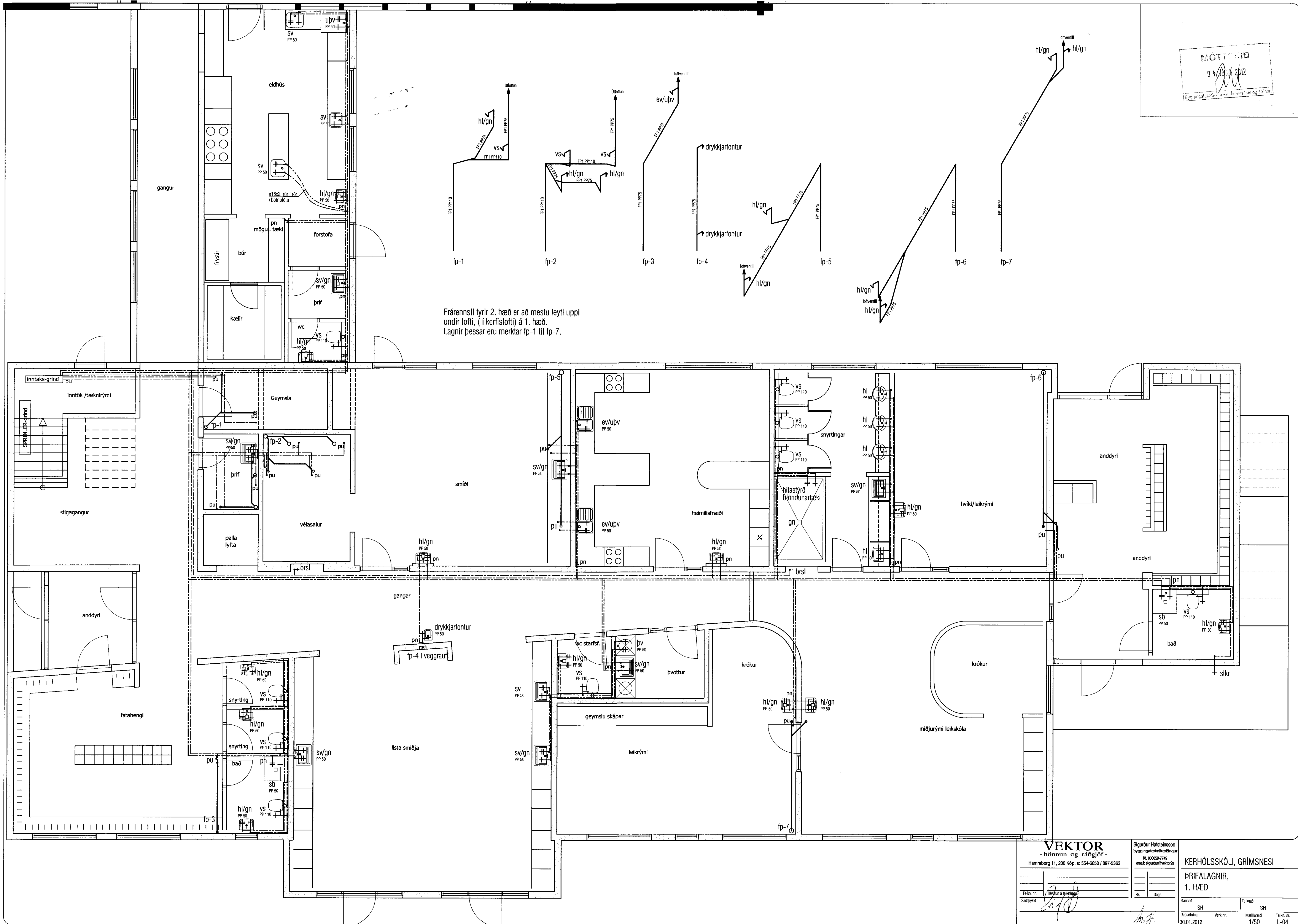

Frárennslí fyrir 2. hæð er að mestu leyti uppi undir lofti, ( í kerfíslofti) á 1. hæð. Lagnir þessar eru merktar fp-1 til fp-7.

<b>VEKTOR</b> - hönnun og ráðgjöf - Hamraborg 11, 200 Kóp., s. 554-6650 / 897-5363		Sigurður Halsteinsson byggingateknifráðgjafi Kf. 090659-7749 email: sigurdur@vektor.is		<b>KERFÓLSSKÓLI, GRÍMSNESI</b> <b>ÞRIFALAGNIR,</b> <b>1. HÆÐ</b>	
Tökn. nr. Samþykkt	Tíðan á gæðingu 	Dags. 30.01.2012	Harnað SH	Tökn. nr. 1/50	Tökn. nr. L-04