

Samp. 31/8/99
 Hóusey & Són

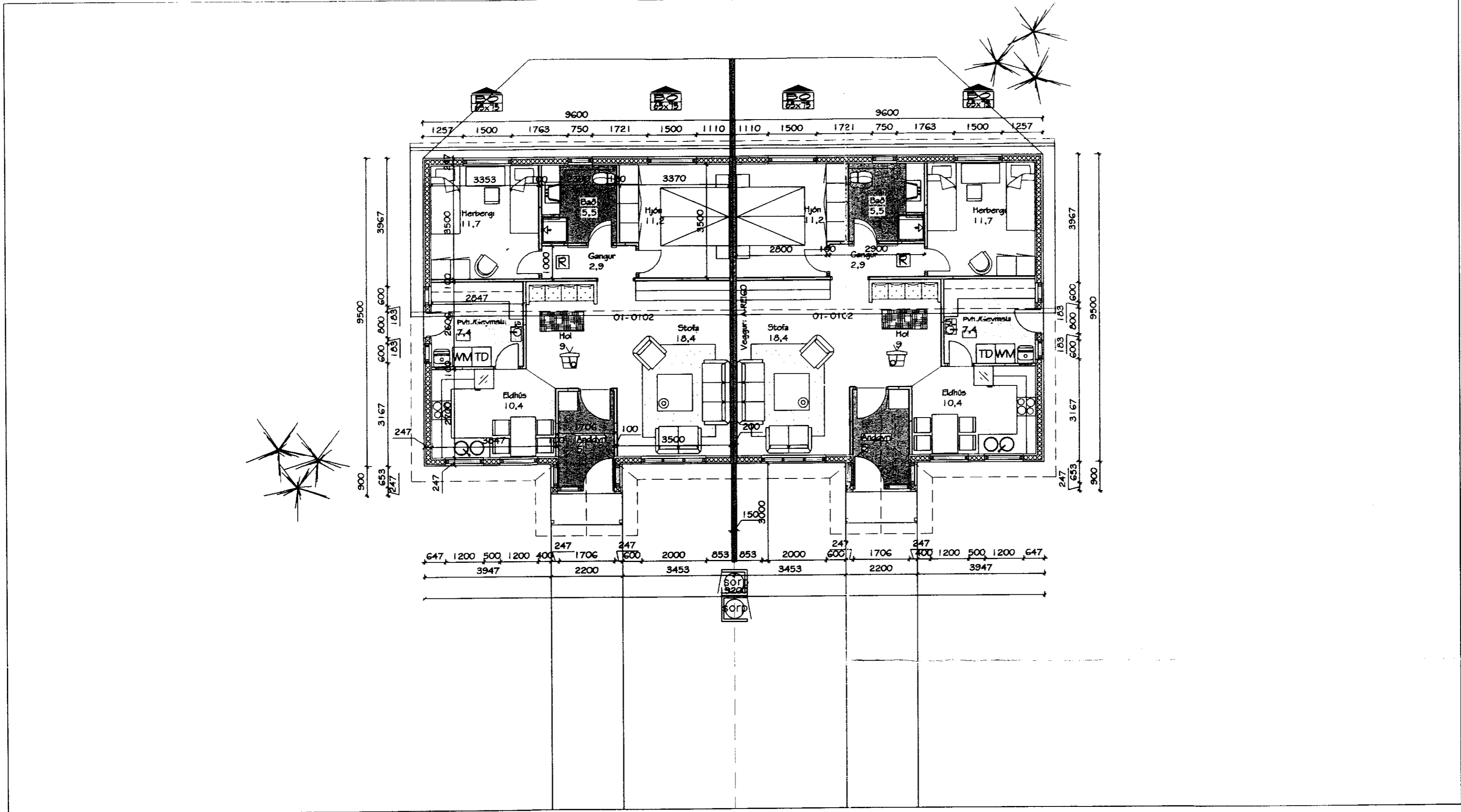

CATEKNING: Teikn990915-101 Borg.dwg

Beitingar:

TEIKNISTOFAN

HÚSEY hf
 Teikni- og verkfræðifyrsta, SELFOSS

Vinnustofa: Stóra-Sandvík 4,
 801 Selfoss,
 Sími 482-1738

Áb.m. Samtöl Smári Hreggviðsson,
 byggingateknifræðingur, M.T.F.I.

Vitðingarnúmer: **BORGARBRAUT 4,**
 Grimnes- og Grafningshreppi

Verktaki: Grunnmynd, snið, afstaða
 og skýringar.

Mælikvarði: 1:100

Dagsetning: Stóra-Sandvík 4,
 í ágúst 1999

Teknað/Reiknað: ssh

Samþykkt: *Sam M. Magnússon*

Verktakur: SIF-99,15

Tekn.nr.: 1-01

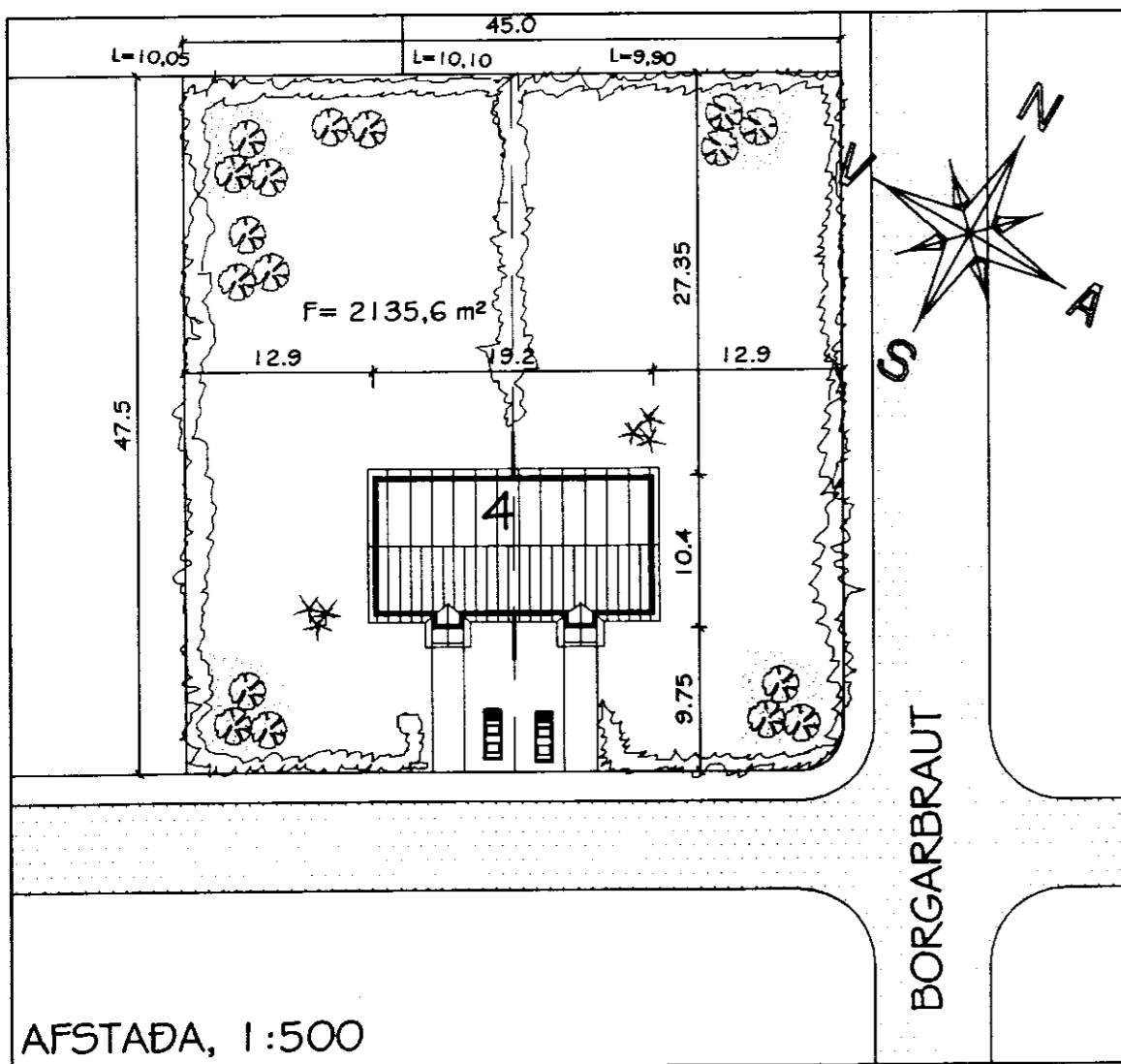

AFSTAÐA, 1:500

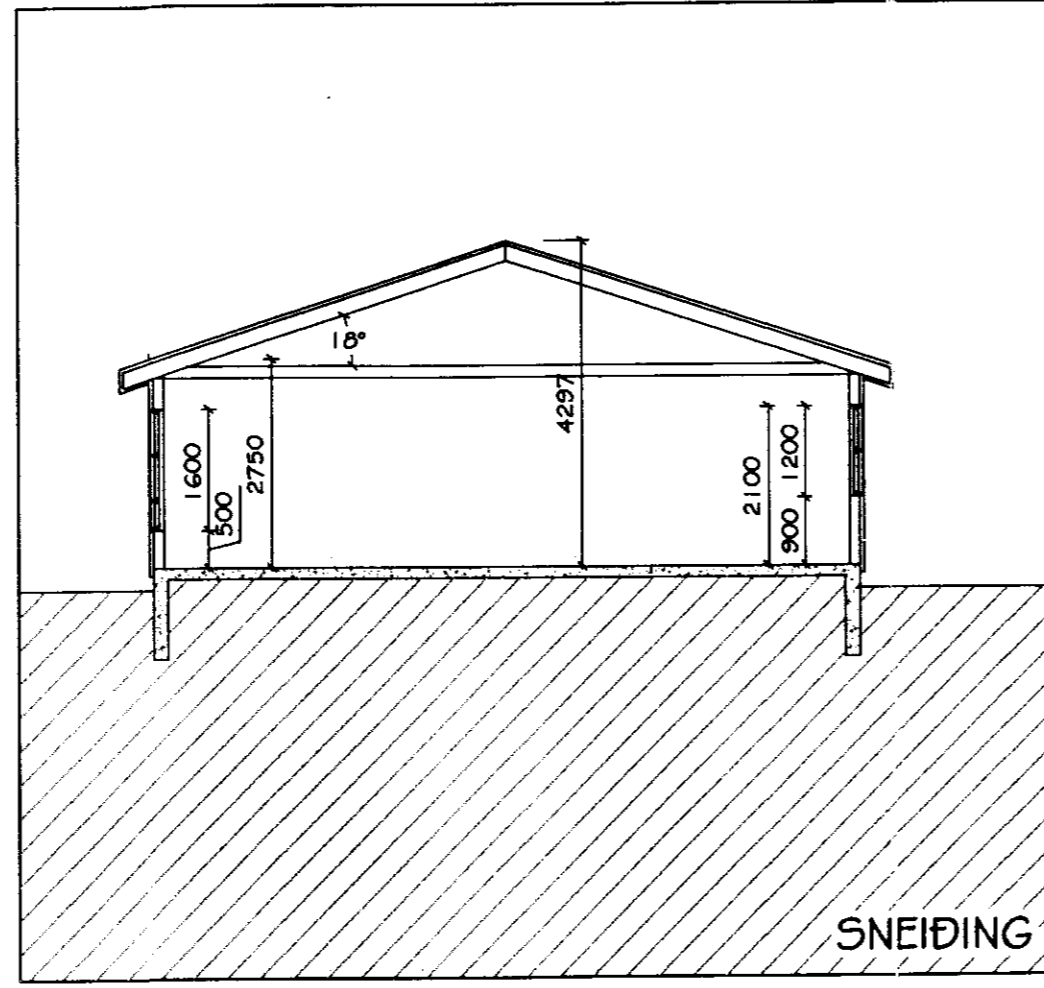

Par sem lóðar- eða hæðarblað liggur ekki fyrir verður hæðarsetning ákvörðuð síðar í samráði við byggingarfulltrúa.

- SKÝRINGAR :
- * Útveggir hússins eru úr timbri, 2"×6" klæddir að utan með sléttu "STENI"- trefjaplasklæðningu
 - * Milliveggur á milli bílgeymsna er úr steinsteypu.
 - * Undirstöður og gólfplata, eru steinsteypt.
 - * Burðarvirki þaks er úr timbri, klætt málmklæðningu.
 - * Kólnunartölur: Útveggur 0,25 W/m² °C
 Þak 0,18 W/m² °C
 Gólf 0,27 W/m² °C
 - * Meðal-K-gildi útveggja að meðtöldum gluggum og gíthurðum er 0,76.

- STÆRDIR :
- Íbúð 1, :
 Íbúð 0101: 93,2 fermetrar og 328 rúmmetrar,
 meðalhæð er 3,5 metrar og ummál 40,0 metrar.
 Íbúðarstærð er 81,5 fermetrar, nettó.
- Íbúð 2, :
 Íbúð 0102: 93,2 fermetrar og 328 rúmmetrar,
 meðalhæð er 3,5 metrar og ummál 40,0 metrar.
 Íbúðarstærð er 81,5 fermetrar, nettó.

SAMTALS : 186,4 fermetrar og 656 rúmmetrar,