

SAMPYKKT

27 MAI 2009

Ólga Kjartan
Byggingafrúli uppsv. Amessýslu og Flóahf.

Almennar skýringar:

Efni og gerð:
Sökkull og gólfplata, eru úr járnþentri steinsteypu. Þak er timburþak. Þakið klætt með borðaklæðningu, á borðaklæðningu skal setja þakdúk með bræddum samskeytum þar sem þakhalli er undir 14°. Ysta klæðning er bárujárn. Útveggir eru timburveggir, klæddir á utan með báruáli og harðvið. Lagnir eru lagðar í rafíagnagrind í útveggjum, grind milliveggja og gólf. Heitur pottur skal vera með læsanlegu loki til að hylja hann, sé hann ekki í notkun til varnar slysum. Einnig skal vera minnst 0,40m barmur í kringum pottinn umhverfis göngusvæði hans. Handslökkvitæki skulu vera af viðurkenndri gerð. Við val og staðsetningu á handslökkvitækjum má leita ráðgjafar hjá slökkviliðsstjóra og hafa ber hliðsjón af leiðbeiningum og reglum Brunamálastofnunar ríkisins og Vinnueftirlits ríkisins. Handslökkvitæki skulu vera í samræmi við ÍST-EN3. Reykskynjarar eru samtengdir. Allar úthúðir (húðarflékar) eru 900 mm að breidd einning hurð inn úr anddyri aðrar hurðir eru 800mm. Bilastæði eru við húsið.

Annað:

Einstakir byggingahlutar skulu uppfylla eftirfarandi U-gildi:

Byggingarhluti	W/m² K
Útveggir	0,40 (150 mm steinull)
Þak	0,20 (200 mm þakull)
Gólf	0,30 (75 mm plasteinangrun.)
Gluggar (k-gler)	2,00 (Tvöfalt k-gler)
Hurðir	3,00 (35 mm gegnheill viður)

- Rýmingarleið
 - R Reykskynjari
 - LR Loftræsting
 - HS Handslökkvitæki
 - GSN Gegnumstreymisniðurfall
 - BO Björgunarop (stærð gefin á teikn.)
 - XX.XX FG Gólfkvóti í m á frágengli gólf
- Öll mál í mm nema annað er tekið fram

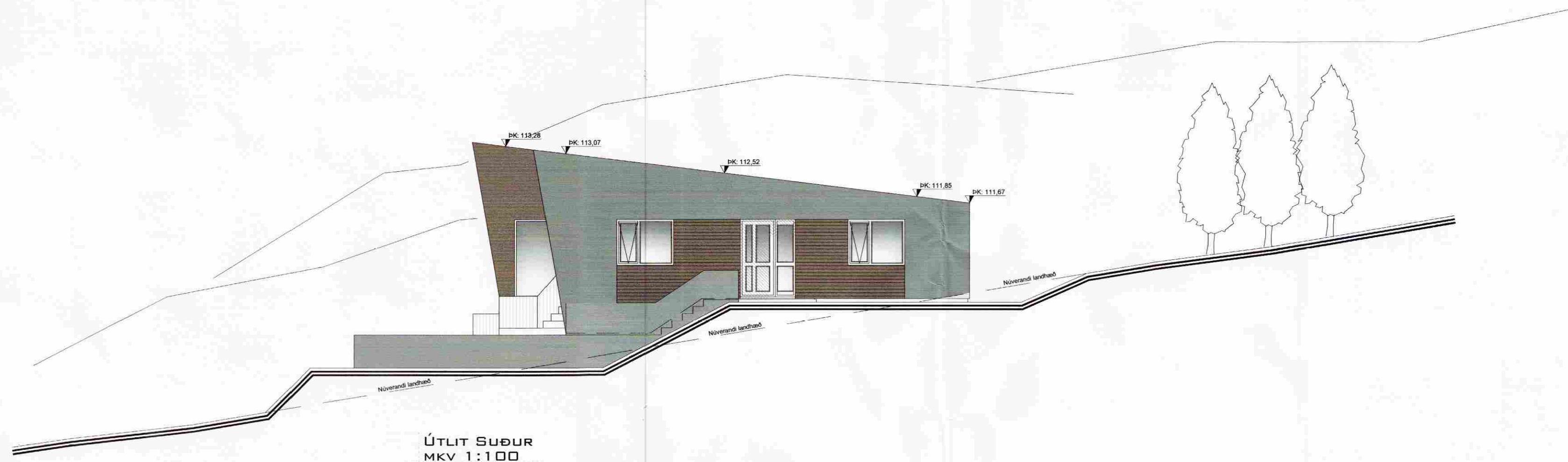

Br:	Hverju breytt:	Dags:	Kvittun:
A			
C			
D			

Brekur 10	Teikn nr:
Grímsnesi	101

Aðalteikningar	Frumstærð:
Útlit	A2

Dags:	22.05.2009	Mkv:	1:100	HannAI/GbS
Samþ:	<i>Ólga Kjartan</i>	020162-3099	V.nr:09 017	Teikn: AI

TGS TEIKNISTOFA
GUÐJÓNS P. SIGFÚSSONAR

AUSTURVEGI 42, 2.HÆÐ,
800 SELFOSSI
S: 482 2805, F: 482 3818
NETFANG: TGS@TGS.IS