

**Almennar skýringar:**

Hlutverk: Sumarhús

Efni og gerð:

Sökkull er úr járnbentri steinsteypu.

Gólf, þak og veggir eru úr timbri, sjá skýringar á teikningu 1310804.

Raflagnir eru lagðar í lagnagrindur í veggjum og lofti.

Vatnslagnir eru innan á veggjum.

Við val og staðsetningu á handelslökkvitækjum má leita ráðgjafar hjá slökkviliðsstjóra og hafa ber hliðsjón af leiðbeiningum og reglum Brunamálastofnunar ríkisins og Vinnueftirlits ríkisins. Handelslökkvitæki skulu vera í samræmi við ÍST-EN3.

Reykskynjarar eru í herbergjum og stofu.

Hurðir og gluggar eru úr timbri.

Annað:

Einstakir byggingahlutar skulu uppfylla eftirfarandi

U-gildi:

Byggingarhluti	W/m <sup>2</sup> K
Útveggir	0,25 (125 mm steinull)
Þak	0,25 (125 mm steinull)
Gólf	0,25 (125 mm steinull.)
Gluggar (k-gler)	2,00 (Tvöfalt k-gler)
Hurðir	2,00 (40 mm viður/gler)

Stærðir: sjá skráningartöflu.

**Tákn:**

- Útgangur.
- Rýmingarleið.
- R Reykskynjari.
- LR Loftsræsting.
- GN Niðurfall.
- GSN Gegnumstreymisniðurfall.
- BO Björgunarop, stærð gefin á teikningu.
- 00,00 PG Gólfkóti á frágengið gólf.
- Inntök Inntök fyrir hitaveitu, vatnsveitu, rafmagnsveitu og síma.

Öll mál eru í millimetrum, nema annað sé tekið fram.

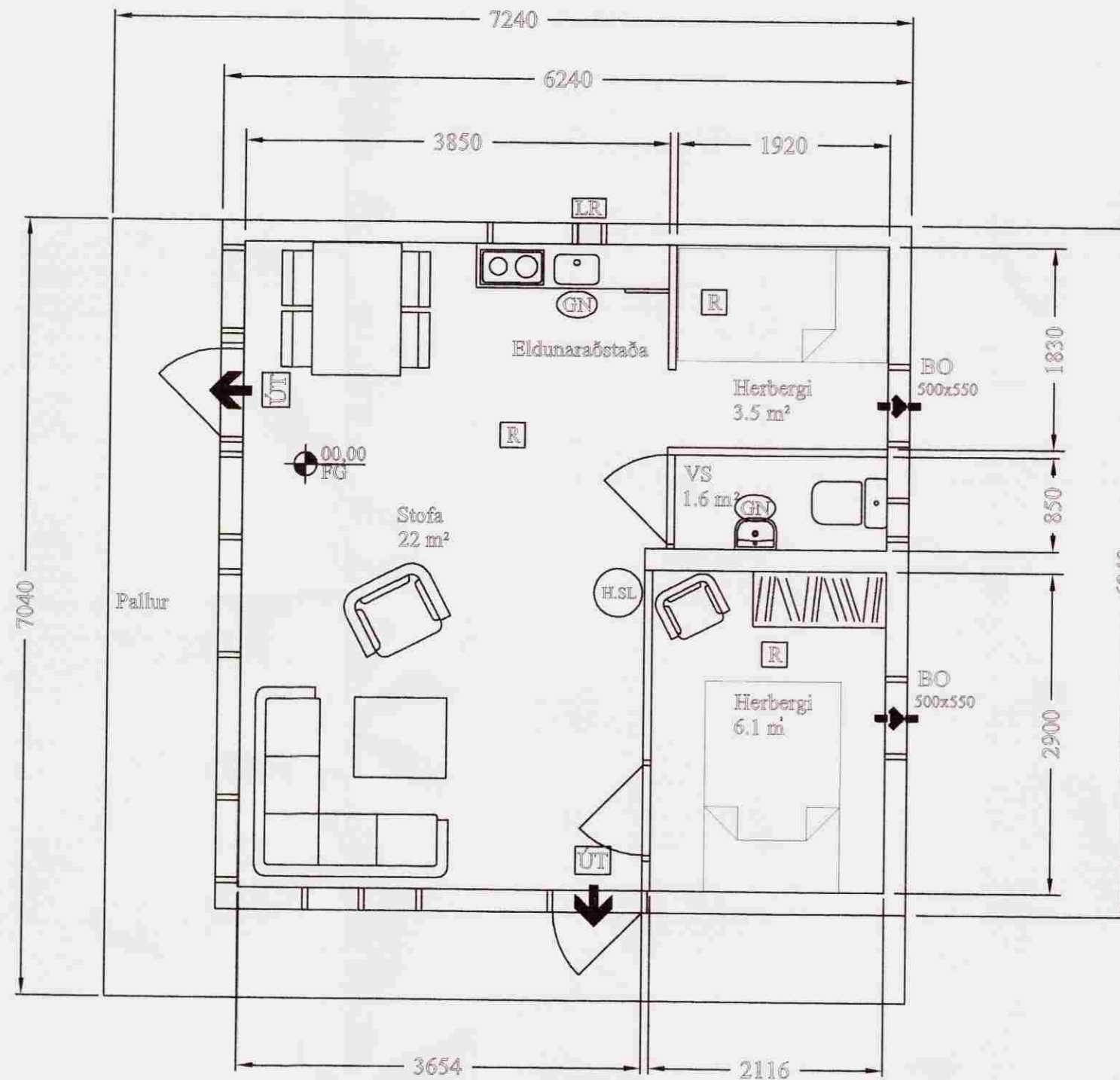

**Samþykkt**  
19 AUG. 2008  
*[Signature]*  
Byggingarfulltrúi uppsveita Árnessýslu

**INTEK** H F  
ÍSLENSKA IÐNÆKNIPJÓNUSTAN  
Hlaðnarbraut 25 - 200 Kópavogur - Sími: 564 5333

Litli Jörfi  
Brekkur 16 Efri Brú  
Grunnmynd

Hannað		Mælikvarði	Tövnunafn	Teikningarnúmer
Teiknað	B.Ól. jún 2008	1:50	Litli Jörfi.dwg	1310806
Samþ.			Guðjón Bergur Ólafsson Kt. 130845-2909	Breyting:
Plottað				Ath.

*B.O. 30/7 '08*